



# Árlista 2019

*(érvényes 2019.10.20-tól)*



# Tartalomjegyzék

<b>1</b>	<b>Felület előkészítése</b>	<b>3</b>	<b>6</b>	<b>JUBIZOL hőszigetelő rendszerek és dekorációs vakolatok</b>	<b>29</b>
<b>1.1</b>	<b>Alapozók</b>	<b>3</b>	<b>6.1</b>	<b>Dekorációs vakolatok</b>	<b>29</b>
	A. Alapozók és egalizálók	3		A. Akril vakolatok	29
	B. Speciális alapozók	4		B. Szilikonos vakolatok	30
<b>1.2</b>	<b>Glettek</b>	<b>6</b>		C. Sziloxános vakolatok	31
	A. Diszperziós	6		D. Szilikátos vakolatok	31
	B. Ásványi kötőanyagokon alapuló - gipsz alapú	7		E. Dekorációs anyagok	32
	C. Ásványi kötőanyagokon alapuló - cementes alapú	7		F. Lábazati vakolatok	33
<b>1.3</b>	<b>Vakolóhabarcsok</b>	<b>8</b>		G. Ásványi vakolatok	34
<b>1.4</b>	<b>Padlókiegyenlítő anyagok</b>	<b>8</b>		H. Mészement vakolat	35
	A. Vékonyrétegű	8		I. Kétkomponensű ásványi vakolat	35
				J. Adalékanyagok	35
<b>2</b>	<b>Beltéri falfelületek védelme és dekorációja</b>	<b>10</b>	<b>6.2</b>	<b>Ragasztók és ragasztóhabarcsok</b>	<b>35</b>
<b>2.1</b>	<b>Beltéri falfestékek</b>	<b>10</b>	<b>7</b>	<b>Javítás és felújítás</b>	<b>38</b>
	A. JUPOL beltéri falfestékek	10	<b>7.1</b>	<b>Javítás</b>	<b>38</b>
	B. JUPOL speciális beltéri falfestékek	13			
	C. Szilikát alapú beltéri falfestékek	14	<b>8</b>	<b>Termékek betonfelületekhez</b>	<b>40</b>
<b>2.2</b>	<b>Mész alapú beltéri falfestékek</b>	<b>14</b>		8.1 <b>Betonfestékek</b>	<b>40</b>
	A. Beltéri falfestékek	14		8.2 <b>Betonfelületek javítása</b>	<b>41</b>
<b>2.3</b>	<b>Speciális termékek problémás felületekhez</b>	<b>15</b>	<b>9</b>	<b>Vízszigetelés és csempelapok beépítése</b>	<b>42</b>
<b>3</b>	<b>JUB DECOR - Beltéri falfelületek dekorációs megmunkálása</b>	<b>16</b>		9.1 <b>Vízszigetelő anyagok</b>	<b>42</b>
	3.1 <b>Beltéri falfelületek dekorációs megmunkálása</b>	<b>16</b>		9.2 <b>Szigetelő szalagok és mandzsetták</b>	<b>43</b>
<b>4</b>	<b>Fa- és fémfelületek védelme és dekorációja</b>	<b>19</b>		9.3 <b>Csemperagasztók</b>	<b>44</b>
	4.1 <b>Kiegyenlítő anyagok fához</b>	<b>19</b>		9.4 <b>Fugázó anyagok</b>	<b>45</b>
	4.2 <b>Alapozó bevonat fára</b>	<b>20</b>		9.5 <b>Tömítő anyagok</b>	<b>46</b>
	4.3 <b>Áttetsző bevonatok fára</b>	<b>20</b>	<b>10</b>	<b>Színező anyagok</b>	<b>48</b>
	A. Víz alapú lazúrok	20		10.1 <b>JUPOL beltéri falfestékek színezése</b>	<b>48</b>
	B. Alkíd alapú lazúrok	21		10.2 <b>Színező anyagok profi felhasználásra</b>	<b>48</b>
	4.4 <b>Fedőfestékek fára</b>	<b>22</b>	<b>11</b>	<b>Egyéb</b>	<b>49</b>
	A. Víz alapú fedőfestékek	22		11.1 <b>Színkártyák</b>	<b>49</b>
	B. Alkíd alapú fedőfestékek	22		11.2 <b>JUB tools</b>	<b>49</b>
	4.5 <b>Fedőfestékek féme</b>	<b>23</b>		11.3 <b>Raklap</b>	<b>50</b>
	A. Víz alapú fedőfestékek	23		11.4 <b>Pólok, nadrágok, sapkák</b>	<b>50</b>
	B. Alkíd alapú fedőfestékek	24		11.5 <b>További információk a rendelkezésre álló színárnyalatokról</b>	<b>51</b>
	4.6 <b>Hígító</b>	<b>25</b>		11.6 <b>Bázisok térfogata színezés előtt és után</b>	<b>51</b>
<b>5</b>	<b>Homlokzati falfelületek védelme és dekorációja</b>	<b>26</b>	<b>12</b>	<b>MARKpro termékek</b>	<b>52</b>
	5.1 <b>Akril homlokzatfestékek</b>	<b>26</b>		12.1 <b>Alapozó</b>	<b>52</b>
	5.2 <b>Szilikonos homlokzatfestékek</b>	<b>26</b>		12.2 <b>Glett</b>	<b>52</b>
	5.3 <b>Szilikátos homlokzatfestékek</b>	<b>27</b>		12.3 <b>Beltéri falfesték</b>	<b>52</b>
	5.4 <b>Mész alapú homlokzatfestékek</b>	<b>28</b>		12.4 <b>Homlokzatfesték</b>	<b>53</b>
				12.5 <b>Dekorációs vakolatok</b>	<b>53</b>
				A. Akril vakolatok	<b>53</b>
				B. Ásványi vakolatok	<b>53</b>
				12.6 <b>Ragasztó</b>	<b>54</b>



**AKRINOL SUPER GRIP** elemi szálas alapozó nem nedvszívó felületekre**Leírás és felhasználási terület**

- Csempéknek a csempére való ragasztása előtt, illetve egyéb sima és nem nedvszívó (beton) felületeken kötéhidként használható, mint például: nagyon sima betonfelületek, OSB, gipszkarton táblák, MDF táblák, műanyag, bitumenes, üveg és kerámia felületek;
- a bevonat jelentősen növeli a felület érdességét;
- a felhordott vakolatnak vagy ragasztónak jobb tapadást biztosít;
- egalizáló hatás;
- nagyon jó víztaszító képesség;
- könnyen csomómentesre keverhető, ezáltal megkönnyíti a felhordást és nem kell állandóan felkeverni;
- elemi szálat tartalmaz;
- a felület legyen száraz (max. 3% nedvesség), gyengén tapadó részekről, olajtól, zsírtól és egyéb szennyeződésektől mentes;
- a betonfelületeknek legalább 28 naposnak kell lenniük.

**Anyagszükséglet**  
100 - 150 g/m<sup>2</sup>, a felület érdességétől és nedvszívó-képességétől függően



Szín	SAP kód	Termékkód	Rendelési egység	Db/rendelési egység	Kiszerezés	ME	Nettó ár Ft/db	Bruttó ár Ft/db
kék	1010157	ASG02B	karton	8	2	kg	2 738,00	3 477,00
kék	1006903	ASG18B	kanna	1	18	kg	24 635,00	31 286,00

**VEZAKRILprimer** rusztikus alapozó**Felhasználási terület**

- A VEZAKRILprimer polimer kötőanyagok kvarchomokkal töltött vizes diszperziója, mely alkalmas a nagyon sima felületek alapozására, amivel javíthatjuk a dekorációs vakolatok és a cseperagasztók tapadását.

**Anyagszükséglet**  
~ 300 ml/m<sup>2</sup>, a felület érdességétől és nedvszívó-képességétől függően

Szín	SAP kód	Termékkód	Rendelési egység	Db/rendelési egység	Kiszerezés	ME	Nettó ár Ft/db	Bruttó ár Ft/db
fehér	1003059	VEZ05	karton	2	5	l	5 760,00	7 315,00

**JUBIZOL UNIGRUND** univerzális alapozó dekorációs vakolatokhoz**Leírás és felhasználási terület**

- A JUBIZOL UNIGRUND akril kötőanyagok és speciális adalékanyagok kvarchomokkal töltött vizes diszperzióján alapuló univerzális alapozó bevonat;
- polimer vékonyrétegű dekorációs vakolatok (akril, szilikos, szilikátos) felhordása előtt alkalmazzuk alapozó bevonatunként.

**Anyagszükséglet**  
120 - 200 g/m<sup>2</sup>, a felület érdességétől és nedvszívó-képességétől függően



Szín	SAP kód	Termékkód	Rendelési egység	Db/rendelési egység	Kiszerezés	ME	Nettó ár Ft/db	Bruttó ár Ft/db
fehér	1002993	UNG051001	karton	2	5	kg	4 946,00	6 281,00
fehér	1002995	UNG181001	kanna	1	18	kg	14 937,00	18 970,00

**JUKOLprimer (JUKOL)** mélyalapozó**Felhasználási terület**

- A JUKOLprimer víz alapú mikroemulzió és akrilátokon alapuló speciális mélyalapozó;
- erősen nedvszívó építőipari felületek diszperziós festékekkel történő festése előtt, kiegyenlítő anyagokkal történő simítás és vékonyrétegű dekorációs vakolatok felhordása előtt alkalmazzuk;
- javítja a felület víztaszító-képességét és kiegyenlíti azt.

**Anyagszükséglet**  
90 - 100 ml/m<sup>2</sup>, a felület érdességétől és nedvszívó-képességétől függően

Szín	SAP kód	Termékkód	Rendelési egység	Db/rendelési egység	Kiszerezés	ME	Nettó ár Ft/db	Bruttó ár Ft/db
színtelen	1002634	JUK05	karton	2	5	l	7 317,00	9 293,00

**AKRIL EMULZIÓ** akril alapozó és egalizáló**Felhasználási terület**

- Az AKRIL EMULZIÓ polimer kötőanyagok pigment nélküli vizes diszperziója;
- diszperziós festékekkel történő festés előtt alapozó bevonatunként, ásványi és akril vakolatok felhordása előtt a régi és az új beton közötti összekötő hidként használjuk;
- megköti a poros részeket, melyeket tisztítással nem tudunk eltávolítani;
- a BAVALIT-nál, JUBOLIN F-nél és a VALIT-nál B-komponensként használjuk, és egyes előre elkészített habarcskeverékek (RENOVÁLÓ VAKOLAT) adalékanyagaként, a technológiai és szilárdsági jellemzők javítása érdekében alkalmazzuk;
- vízzel való hígítással kapcsolatosan kérjük olvassa el a termék műszaki adatlapját. (1:1 vízzel)

**Anyagszükséglet**  
90 - 100 g/m<sup>2</sup>, hígítatlan alapozó és normál nedvszívó képességű felület esetén

Szín	SAP kód	Termékkód	Rendelési egység	Db/rendelési egység	Kiszerezés	ME	Nettó ár Ft/db	Bruttó ár Ft/db
színtelen	1000125	AEM01	karton	6	1	kg	1 118,00	1 420,00
színtelen	1000126	AEM05	karton	2	5	kg	4 661,00	5 919,00
színtelen	1000127	AEM18	kanna	1	18	kg	15 871,00	20 156,00

**JUPOLprimer** akril alapozó és egalizáló**Felhasználási terület**

- A JUPOLprimer beltéri gipszkarton lemezek és ásványi felületek diszperziós festékekkel történő festése előtt és kiegyenlítő anyagokkal történő finom kiegyenlítés előtt alkalmazzuk alapozó bevonatként;
- tulajdonságok: vízfelvétel tekintetében egyenletessé teszi a felületet, megköti a poros és egyéb gyengén tapadó részeket, melyeket tisztítással nem tudunk eltávolítani;
- hígítás: vízzel 1:5 arányban, a felület nedvszívó-képességétől függően.

**Anyagszükséglet**30 - 90 ml/m<sup>2</sup>

Szín	SAP kód	Termékkód	Rendelési egység	Db/rendelési egység	Kiszerezés	ME	Nettó ár Ft/db	Bruttó ár Ft/db
színtelen	1002649	JUP01	karton	6	1	I	925,00	1 175,00
színtelen	1002650	JUP05	karton	2	5	I	3 736,00	4 745,00

**SILICONEprimer (JUBOSIL G)** szilikonos alapozó**Felhasználási terület**

- A SILICONEprimer szilikongyanták vizes emulzióján alapuló bevonat;
- szilikonos festékekkel történő festés és szilikonos vakolatok felhordása előtt alkalmazzuk;
- megőrzi a felület páraáteresztőképességét.

**Anyagszükséglet**90 - 100 ml/m<sup>2</sup>, a felület érdességétől és nedvszívó-képességétől függően

Szín	SAP kód	Termékkód	Rendelési egység	Db/rendelési egység	Kiszerezés	ME	Nettó ár Ft/db	Bruttó ár Ft/db
színtelen	1002589	JSG05	karton	2	5	I	13 077,00	16 608,00

**SILICATEprimer (JUBOSIL GX)** szilikátos alapozó**Felhasználási terület**

- A SILICATEprimer kálium-vízvegen és szerves adalékanyagokon alapuló bevonat;
- szilikátos festékekkel történő festés, szilikátos vakolatok felhordása előtt, valamint szilikátos festékek és vakolatok hígítására alkalmazzuk (max. 5%);
- fokozza a felület víztaszító-képességét.

**Anyagszükséglet**90 - 100 ml/m<sup>2</sup>, a felület érdességétől és nedvszívó-képességétől függően

Szín	SAP kód	Termékkód	Rendelési egység	Db/rendelési egység	Kiszerezés	ME	Nettó ár Ft/db	Bruttó ár Ft/db
fehér	1002480	JGX05	karton	2	5	I	5 284,00	6 711,00

## MEGÚJULT

**REVITAL Primer NG** kiegyenlítő alapozó bevonat a hajszálrepedések áthidalására**Felhasználási terület**

- KIVÁLÓ VÁLASZTÁS a hajszálrepedéses vakolt felületek és a finom, valamint durva/rusztikus alapfelületek számára;
- áthidalja a hajszálrepedéseket maximum 0,3 mm-ig, valamint kiegyenlíti az alapfelület szerkezetét;
- javítja a tapadást az alapfelülethez;
- erősíti a vízállóságot és kiegyenlíti az alap különböző nedvszívó-képességét;
- a hengerrel történő felhordás gyorsabb kivitelezést tesz lehetővé továbbá minden ásványi alapra megfelelő;
- hatékony és tartós megoldás a régi homlokzati felületek javítására, felújítására.

**Anyagszükséglet**300 - 600 ml/m<sup>2</sup>, a felület érdességétől és nedvszívó-képességétől függően

Szín	SAP kód	Termékkód	Rendelési egység	Db/rendelési egység	Kiszerezés	ME	Nettó ár Ft/db	Bruttó ár Ft/db
színtelen	1009779	JES05	karton	2	5	I	8 645,00	10 979,00
új színtelen	1009781	JES15	kanna	1	15	I	22 572,00	28 666,00

## ÚJ TERMÉK

**REVITAL Crack repair** elasztomer bevonat a repedések javítására**Felhasználási terület**

- KIVÁLÓ VÁLASZTÁS a repedések áthidalására a homlokzati felületen a felújítót festés előtt;
- rugalmas bevonat, amely áthidalja a legfeljebb 1,5 mm-es repedéseket;
- a hatékonyságát szélsőséges éghajlati viszonyok között is megőrzi;
- a bevonat nem hat a felület szerkezetének végső megjelenésére;
- a JUB homlokzati festékekkel rendszerben kiváló tartós megoldás homlokzatfelújításra;

**Anyagszükséglet**100 - 200 ml/m<sup>2</sup>, a felület érdességétől és nedvszívó-képességétől függően

Szín	SAP kód	Termékkód	Rendelési egység	Db/rendelési egység	Kiszerezés	ME	Nettó ár Ft/db	Bruttó ár Ft/db
színtelen	1010137	RCR01	karton	6	0,75	I	2 466,00	3 132,00



**JUBOSIL GF** kötőhíd alapozó

**Felhasználási terület**

- A JUBOSIL GF polimer kötőanyagokon, speciális adalékokon és töltőanyagokon alapuló fehér beltéri alapozó bevonat;
- lehetővé teszi a szilikátos festékek megtapadását a diszperziós festékekkel festett felületeken;
- a szilikátos festékek (JUPOL SILIKAT, DECOR ANTIQUE) beltéri falfelületekre történő felhordását megelőzően alapozó bevonatként használjuk.

**Anyagszükséglet**

130 - 150 ml/m<sup>2</sup>, a felület érdességétől és nedvsvivőképességétől függően

Szín	SAP kód	Termékkód	Rendelési egység	Db/rendelési egység	Kiszerezés	ME	Nettó ár Ft/db	Bruttó ár Ft/db
fehér	1002478	JGF05	karton	2	5	I	10 568,00	13 421,00



**LEGYEN A JUB PROFI CLUB TAGJA!**



**Tagja lehet három egyszerű lépéssel:**

1. A Google play vagy az App store áruházból töltsse le okostelefonjára a »JUB Profi Club« alkalmazást.
2. Regisztráljon, és erősítse meg regisztrálását az e-mail címére küldött link segítségével.
3. Lépjen be az alkalmazásba, szkennelje be a doboztetőről a QR kódokat, és gyűjtsse hűségpontjait.

**A JUB Profi Club festőknek szóló hűségprogram.** Bővebben: [www.jub.hu](http://www.jub.hu)

**Csábító ajándékok várják!**

**KAPARD LE, SZKENNELD BE ÉS GYŰJTS PONTOKAT!**



- |  |  |
|--|--|
| JUPOL Gold KPL henger<br>80 pont             | JUB Profi Club póló<br>80 pont               |
| Professionális ecset 80x20 mm<br>80 pont     | Rövidmetses glettvás 130 x 280 mm<br>80 pont |
| JUBOFLEX Acryl (2 db)<br>80 pont             | NIVELIN Diszperziós glett<br>80 pont         |
| JUBOLIN Classic<br>120 pont                  | JUPOL Matt<br>120 pont                       |
| JUPOL Kantáros nadrág<br>150 pont            | JUPOL Classic<br>150 pont                    |
| JUBOZOL kabát és kantáros nadrág<br>250 pont | JUPOL Gold advanced<br>250 pont              |
| JUPOL Latex matt/semi matt<br>400 pont       |  |

A hűségprogramról és az aktuális ajándékokról bővebben: [www.jub.hu](http://www.jub.hu)

**Csak a JUB Profi Club tagjainak!**

**JUBOLIN THERMO** hőszigetelő beltéri glett**Felhasználási terület**

- A JUPOL Thermoval rendszerben használva a melegség érzetét kelti és energiamegtakarítást biztosít;
- felhordásra kész kiegyenlítő anyag;
- részben áthidalja a hőhidakat;
- kézi és gépi felhordásra;
- a simított felületek bármely diszperziós falfestékkel lefesthetők.

**Anyagszükséglet**

~ 0,94 l/m<sup>2</sup> 1 mm rétegvastagság esetén

Szín	SAP kód	Termékkód	Rendelési egység	Db/rendelési egység	Kiszerezés	ME	Nettó ár Ft/db	Bruttó ár Ft/db
fehér	1003406	JKE05	karton	2	5	l	4 661,00	5 919,00

**JUBOLIN REPARATUR** tubusos beltéri glett**Felhasználási terület**

- A JUBOLIN REPARATUR felhasználásra kész kiegyenlítő anyag;
- beltéri fal- és mennyezetfelületek kisebb sérüléseinek, repedéseinek kiegyenlítésére és simítására;
- magas páraáteresztő-képességű;
- a simított felületek bármely diszperziós falfestékkel lefesthetők.

**Anyagszükséglet**

A sérülés méretétől függ.

Szín	SAP kód	Termékkód	Rendelési egység	Db/rendelési egység	Kiszerezés	ME	Nettó ár Ft/db	Bruttó ár Ft/db
fehér	1002500	JKT00	karton	12	150	g	375,00	476,00

**JUBOLIN CLASSIC** előkevert beltéri glett**Felhasználási terület**

- A JUBOLIN CLASSIC egy vékonyrétegű diszperziós kiegyenlítő anyag;
- beltéri fal- és mennyezetfelületek finom kiegyenlítésére és simítására;
- kisebb mélyedések, repedések, lyukak, hézagok kitöltésére is használható.

**Anyagszükséglet**

1,5 - 2,0 kg/m<sup>2</sup> kétrétegű felhordás esetén

Szín	SAP kód	Termékkód	Rendelési egység	Db/rendelési egység	Kiszerezés	ME	Nettó ár Ft/db	Bruttó ár Ft/db
fehér	1002501	JKT01	karton	6	1	kg	467,00	593,00
fehér	1002502	JKT03	karton	8	3	kg	1 300,00	1 651,00
fehér	1002503	JKT08	karton	2	8	kg	2 518,00	3 198,00
fehér	1002504	JKT25	raklap	24	25	kg	5 596,00	7 107,00

**JUBOLIN P-50 EXTRA FINE** beltéri glett gépi felhordásra**Felhasználási terület**

- Beltéri fal- és mennyezetfelületek nagyon finom simítására;
- elsősorban a gipszkarton lemezek felületeinek simítására alkalmas;
- kisebb mélyedések, repedések, lyukak, rések kitöltésére is alkalmazható.

**Anyagszükséglet**

1,5 - 2,0 kg/m<sup>2</sup> kétrétegű felhordás esetén

Szín	SAP kód	Termékkód	Rendelési egység	Db/rendelési egység	Kiszerezés	ME	Nettó ár Ft/db	Bruttó ár Ft/db
fehér	1002491	JKG25	raklap	24	25	kg	5 760,00	7 315,00

**JUBOLIN P-25 FINE** beltéri glett gépi felhordásra**Felhasználási terület**

- A JUBOLIN P-25 egy vékonyrétegű diszperziós kiegyenlítő anyag;
- beltéri fal- és mennyezetfelületek finom kiegyenlítésére;
- kisebb mélyedések, repedések, lyukak, rések kitöltésére is használható.

**Anyagszükséglet**

1,5 - 2,0 kg/m<sup>2</sup> kétrétegű felhordás esetén

Szín	SAP kód	Termékkód	Rendelési egység	Db/rendelési egység	Kiszerezés	ME	Nettó ár Ft/db	Bruttó ár Ft/db
fehér - vödörös	1009738	JKP08	karton	2	8	kg	1 975,00	2 508,00
fehér - vödörös	1002494	JKP25	raklap	24	25	kg	5 200,00	6 604,00
fehér - zsákos	1002499	JKP25V	raklap	28	25	kg	4 799,00	6 095,00

## ÚJ CSOMAGOLÁS

**NIVELIN Diszperziós glett** előkevert beltéri glett**Felhasználási terület**

- A NIVELIN Diszperziós glett gyárilag előkevert anyag beltéri fal- és mennyezeti felületek glettelésére;
- jól megtapad mészs, mészcement, valamint finom cement vakolatokon és gipszkarton lapokon, vakolatlan betonfelületek és porobeton falfelületek, szálerősítésű cement lapok, forgácslapok, stb. simítására;
- kisebb mélyedések, repedések, lyukak, rések kitöltéséhez.

**Anyagszükséglet**

1,5 - 2,0 kg/m<sup>2</sup> kétrétegű felhordás esetén

Szín	SAP kód	Termékkód	Rendelési egység	Db/rendelési egység	Kiszerezés	ME	Nettó ár Ft/db	Bruttó ár Ft/db
krém	1009497	NDG08B	raklap	2	8	kg	1 295,00	1 645,00
krém	1002765	NDG25B	raklap	24	25	kg	3 700,00	4 699,00

**JUBOGLET HOBBY KIT** javítóglett**Felhasználási terület**

- A JUBOGLET HOBBY KIT gipsz alapú javító glett;
- nagyobb mélyedések (max. 5 cm) és egyenetlenségek kiegyenlítésére, szerelvénycsatornák, rések és fugák kitöltésére, kisebb felületeken hagyományos durva és finom vakolatként is alkalmazhatjuk.

**Anyagszükséglet**

~ 1,1 kg/m<sup>2</sup> 1 mm rétegvastagság esetén



Szín	SAP kód	Termékkód	Rendelési egység	Db/rendelési egység	Kiszerezés	ME	Nettó ár Ft/db	Bruttó ár Ft/db
fehér	1002291	HKT02	csomag	6	2	kg	502,00	638,00
fehér	1002292	HKT15	raklap	48	15	kg	2 247,00	2 854,00

**JUBOGLET UNIVERSAL 0-8** gipsz alapú glett**Felhasználási terület**

- A JUBOGLET UNIVERSAL gipsz alapú beltéri kiegyenlítő anyag;
- alkalmas nagyobb fal- vagy mennyezetfelületek kiegyenlítésére max. 8 mm vastag rétegben;
- alkalmazható gipszkarton lemezekből álló fal- és mennyezeti burkolatok fugáinak kitöltésére is;
- az illesztéseket mindenképp erősítsük meg plasztifikált üveghálóból készült szalagokkal.

**Anyagszükséglet**

~ 0,5 - 1,4 kg/m<sup>2</sup> a felírt réteg vastagságától, a felület egyenetlenségétől és érdességétől függően

Szín	SAP kód	Termékkód	Rendelési egység	Db/rendelési egység	Kiszerezés	ME	Nettó ár Ft/db	Bruttó ár Ft/db
fehér	1002298	JBG05	csomag	6	5	kg	970,00	1 232,00
fehér	1002299	JBG20	raklap	48	20	kg	2 701,00	3 430,00

**JUBOGLET STRONG (JUBOLIN F)** kétkomponensű homlokzatkiegyenlítő**Felhasználási terület**

- A JUBOGLET STRONG (JUBOLIN F) kétkomponensű vékonyrétegű homlokzatkiegyenlítő anyag (B komponens: AKRIL EMULZIO);
- felületi hibák, valamint beton- és homlokzatfelületek finom kiegyenlítéséhez.

**Anyagszükséglet**

1,2 - 2,0 kg/m<sup>2</sup> JUBOLIN F és 0,3 - 0,5 kg/m<sup>2</sup> AKRIL EMULZIO kétrétegű felhordás esetén

Szín	SAP kód	Termékkód	Rendelési egység	Db/rendelési egység	Kiszerezés	ME	Nettó ár Ft/db	Bruttó ár Ft/db
fehér	1002490	JKF20	raklap	48	20	kg	4 854,00	6 165,00

**JUBOGLET NIVELIN D** kültéri vastagrétegű glett**Felhasználási terület**

- A JUBOGLET NIVELIN D polimer kötőanyagokkal nemesített mész-cement kiegyenlítő anyag;
- a kültéri és beltéri ásványi felületek nagyobb egyenetlenségeinek kiegyenlítésére használható (max. 5 mm egy rétegben);
- beltéri, durvábban megmunkált fal- és mennyezetfelületek hibáinak kijavítására;
- vakolatlan beton mennyezetek és hasonló felületek simítására;
- kisebb homlokzatfelületek simítására.

**Anyagszükséglet**

~ 1,5 kg/m<sup>2</sup> 1 mm rétegvastagság esetén

Szín	SAP kód	Termékkód	Rendelési egység	Db/rendelési egység	Kiszerezés	ME	Nettó ár Ft/db	Bruttó ár Ft/db
fehér	1002768	NVD05	csomag	4	5	kg	1 208,00	1 534,00
fehér	1002769	NVD20	raklap	48	20	kg	3 736,00	4 745,00

**JUBOGLET NIVELIN** por alakú beltéri glett**Felhasználási terület**

- A JUBOGLET NIVELIN por alakú vékonyrétegű kiegyenlítő anyag;
- beltéri fal- és mennyezetfelületek finom kiegyenlítésére és simítására;
- hosszú nyitott idő;
- a simított felületek bármely disperziós falfestékkel lefesthetők.

**Anyagszükséglet**

1,5 - 2,0 kg/m<sup>2</sup> kétrétegű felhordás esetén (max. 3mm egy rétegben)

Szín	SAP kód	Termékkód	Rendelési egység	Db/rendelési egység	Kiszerezés	ME	Nettó ár Ft/db	Bruttó ár Ft/db
fehér	1002770	NVN05	csomag	4	5	kg	1 118,00	1 420,00
fehér	1002771	NVN20	raklap	48	20	kg	2 986,00	3 792,00



## 1.2 Glettek

C Ásványi kötőanyagokon alapuló - cementes alapú

### JUBGLET CLASSIC 1-4 mm mész-cement alapú glett



#### Felhasználási terület

- Por alakú finom glettanyag beltéri fal- és mennyezetfelületek kézi vagy gépi kiegyenlítéséhez;
- alkalmazható problémás betonfelületeken és gipszkarton lemezeken;
- egyszerű felhordás és könnyű csiszolás;
- a simított felületek bármilyen disperziós festékkel lefesthetők.

#### Anyagszükséglet

1,0 - 1,5 kg/m<sup>2</sup>

Szín	SAP kód	Termékkód	Rendelési egység	Db/rendelési egység	Kiszerezés	ME	Nettó ár Ft/db	Bruttó ár Ft/db
fehér	1010261	JBC25NGB	raklap	48	25	kg	2 793,00	3 547,00

## 1.3 Vakolóhabarcsok

### MKC 100 gépi vakolat beltéri falfelületekre



#### Felhasználási terület

- Az MKC100 vastagrétegű gépi mészcement vakolat beltéri falfelületek kiegyenlítéséhez (rétegenként legfeljebb 2 cm vastagságban);
- jó tapadás minden típusú építési felületre: téglafal, porobeton- és betonfal, finom mészcement és cement habarcs, betonfelület, stb.

#### Anyagszükséglet

~14 kg/m<sup>2</sup> 1 cm rétegvastagság esetén

Szín	SAP kód	Termékkód	Rendelési egység	Db/rendelési egység	Kiszerezés	ME	Nettó ár Ft/db	Bruttó ár Ft/db
szürke	1010374	MKC2548B	raklap	42	25	kg	1 053,00	1 337,00
szürke	1007092	MKC40B	raklap	32	40	kg	1 594,00	2 024,00

## 1.4 Padlókiegyenlítő anyagok

A Vékonyrétegű

### JUBFLOOR 1-10 vékonyrétegű önterülő padlókiegyenlítő anyag



#### Felhasználási terület

- Max. 10mm rétegvastagság;
- jól terül, "önöngyít" hatás;
- hosszú nyitott idő (~20 perc);
- jó megmunkálási idő - a végső száradási ideje 24 óra, járhatóság körülbelül 4 óra elteltével (1cm);
- parketta, PVC és szőnyegpadló alatt is használható;
- minimális zsugorodás;
- nagyfokú nyomószilárdság.

#### Anyagszükséglet

1,7,kg/m<sup>2</sup> 1 mm rétegvastagság esetén

Szín	SAP kód	Termékkód	Rendelési egység	Db/rendelési egység	Kiszerezés	ME	Nettó ár Ft/db	Bruttó ár Ft/db
szürke	1003620	JBF25	raklap	42	25	kg	4 799,00	6 095,00

Ez a készglett  
Telitalálat!

## NIVELIN Diszperziós felhasználásra kész glett

A profik már ezt  
választják  
PRÓBÁLD KI!  
Nem fogsz csalódni!

- kézrekevert, azonnal felhasználható
- kézi és gépi felhasználásra is alkalmas
- nem porol bekeveréskor
- nincs anyagvesztés
- könnyen csiszolható
- gazdaságosan átfesthető

	JUBOLIN Classic	JUBOLIN P25 Fine	JUBOLIN P50 Extra fine
Rétegvastagság (mm)	0-3	0-3	0-3
Meszes vakolat	+++	+++	+++
Beton	++	+++	++
Ytong			
Szerelvény beépítés kitöltése			
Gipszkarton	+++	+++	+++
Fafelületek	++	++	++
Kültéri kiegyenlítés			

	JUBOLIN Thermo	NIVELIN Diszperziós glett	JUBOGLET Nivelin
Rétegvastagság (mm)	0-3	0-3	0-3
Meszes vakolat	++	++	++
Beton	+++	++	++
Ytong			+
Szerelvény beépítés kitöltése			
Gipszkarton	+++	++	+
Fafelületek	++	+	+
Kültéri kiegyenlítés			

	JUBOGLET Classic 1-4	JUBOGLET Universal 0-8	JUBOGLET Hobby kit
Rétegvastagság (mm)	1-4	0-10	1-50
Meszes vakolat	++	+	+
Beton	+	+++	+
Ytong		+++	++
Szerelvény beépítés kitöltése		++	+++
Gipszkarton	++	+++	++
Fafelületek		+++	
Kültéri kiegyenlítés			

	JUBOGLET Strong (JUBOLIN F)	JUBOGLET Nivelin D	Felújító vakolat
Rétegvastagság (mm)	0-3	0-5	1-4
Meszes vakolat	+	++	++
Beton	+++	++	++
Ytong		+	++
Szerelvény beépítés kitöltése			
Gipszkarton			
Fafelületek	+	+	+
Kültéri kiegyenlítés	+++	++	+++

**Jelmagyarázat:** +++ JUB ajánlása ++ megfelelő + még elfogadható

**JUPOL STRONG** csúcsmínőségű, mosható falfesték**Leírás és felhasználási terület**

- Az első termék a piacon, amelyre 5 év garanciát nyújtunk a változatlan tulajdonságok tekintetében, mint a fedőképesség, fényesség és moshatóság az EN 13 300 szabványnak megfelelően;
- környezetbarát, kiváló moshatósággal rendelkező festék, amely erősebben igénybevett beltéri falfelületek, mint pl. konyhák, fürdőszobák, üzlethelyiségek stb. dekoratív védelmére szolgál;
- 10-szer nagyobb ellenálló képesség a mechanikai sérülésekkel szemben a szokásos beltéri festékekhez viszonyítva;
- 10-szer nagyobb moshatóság a szokásos beltéri festékekhez viszonyítva;
- sima, matt megjelenésű filmréteg;
- jó páraáteresztő képesség.

**Anyagszükséglet**

160 - 190 ml/m<sup>2</sup> kétrétegű felhordás esetén



Szín	SAP kód	Termékkód	Rendelési egység	Db/rendelési egység	Kiszerezés	ME	Nettó ár Ft/db	Bruttó ár Ft/db
fehér	1002651	JUS021001	karton	8	2	I	6 341,00	8 053,00
fehér	1002652	JUS051001	karton	2	5	I	12 692,00	16 119,00

**JUPOL BRILLIANT** csúcsmínőségű beltéri falfesték**Leírás és felhasználási terület**

- A JUPOL BRILLIANT környezetbarát mosható festék, amely már egy rétegben fed;
- a legmodernebb polimer kötőanyagok vizes diszperzióján alapuló beltéri falfesték;
- matt, páraáteresztő festék, amely ellenáll a nedves dörzsöléssel szemben;
- nagyfokú kopásállóság;
- rendkívül alacsony illékony szerves vegyület tartalom.

**Anyagszükséglet**

160 - 190 ml/m<sup>2</sup> kétrétegű felhordás esetén



Szín	SAP kód	Termékkód	Rendelési egység	Db/rendelési egység	Kiszerezés	ME	Nettó ár Ft/db	Bruttó ár Ft/db
fehér	1002575	JPT021001	karton	8	2	I	3 470,00	4 407,00
fehér	1002578	JPT051001	karton	2	5	I	7 775,00	9 874,00

Bázis	SAP kód	Termékkód	Rendelési egység	Db/rendelési egység	Kiszerezés	ME	Nettó ár Ft/db	Bruttó ár Ft/db
bázis 1000	1002574	JPT021000	karton	8	2 (1,80*)	I	2 738,00	3 477,00
bázis 2000	1002576	JPT022000	karton	8	2 (1,90*)	I	3 105,00	3 943,00
bázis 1000	1002577	JPT051000	karton	2	5 (4,50*)	I	6 227,00	7 908,00
bázis 2000	1002579	JPT052000	karton	2	5 (4,75*)	I	6 869,00	8 724,00

**JUPOL LATEX MATT** matt beltéri latex falfesték**Leírás és felhasználási terület**

- A JUPOL LATEX MATT korszerű polimer kötőanyagok vizes diszperzióján alapuló, környezetbarát festék, melyet nagyon nagyfokú moshatóság jellemez;
- iskolák, óvodák, kórházak, szállodák, idősotthonok és egyéb középületek, valamint üzemek és ipari objektumok fal- és mennyezetfelületeinek dekorációs védelmére, ahol a higiéniát általános háztartási tisztítószerekkel, valamint agresszív fertőtlenítőszerrel biztosítják.

**Anyagszükséglet**

190 ml/m<sup>2</sup> kétrétegű felhordás esetén



Szín	SAP kód	Termékkód	Rendelési egység	Db/rendelési egység	Kiszerezés	ME	Nettó ár Ft/db	Bruttó ár Ft/db
fehér	1002750	MJL021001	karton	8	2	I	3 508,00	4 455,00
fehér	1002753	MJL051001	karton	2	5	I	7 862,00	9 985,00
fehér	1002756	MJL151001	kanna	1	15	I	21 273,00	27 017,00

Bázis	SAP kód	Termékkód	Rendelési egység	Db/rendelési egység	Kiszerezés	ME	Nettó ár Ft/db	Bruttó ár Ft/db
bázis 1000	1002749	MJL021000	karton	8	2 (1,80*)	I	2 767,00	3 514,00
bázis 2000	1002751	MJL022000	karton	8	2 (1,90*)	I	3 137,00	3 984,00
bázis 1000	1002752	MJL051000	karton	2	5 (4,50*)	I	6 284,00	7 981,00
bázis 2000	1002754	MJL052000	karton	2	5 (4,75*)	I	6 936,00	8 809,00
bázis 1000	1002755	MJL151000	kanna	1	15 (13,50*)	I	17 017,00	21 612,00
bázis 2000	1002757	MJL152000	kanna	1	15 (14,25*)	I	19 150,00	24 321,00



**JUPOL LATEX SEMI MATT** félmatt beltéri latex falfesték**Leírás és felhasználási terület**

- A JUPOL LATEX SEMI MATT korszerű polimer kötőanyagok vizes diszperzióján alapuló, környezetbarát festék, melyet nagyon nagyfokú moshatóság jellemez;  
- iskolák, óvodák, kórházak, szállodák, idősotthonok és egyéb középületek, valamint üzemek és ipari objektumok fal- és mennyezetfelületeinek dekorációs védelmére, ahol a higiéniát általános háztartási tisztítószerekkel, valamint agresszív fertőtlenítőszerrel biztosítják.

**Anyagszükséglet**

190 ml/m<sup>2</sup> kétrétegű felhordás esetén



Szín	SAP kód	Termékkód	Rendelési egység	Db/rendelési egység	Kiszerezés	ME	Nettó ár Ft/db	Bruttó ár Ft/db
fehér	1002781	PJL021001	karton	8	2	I	3 692,00	4 689,00
fehér	1002784	PJL051001	karton	2	5	I	8 249,00	10 476,00
fehér	1002787	PJL151001	kanna	1	15	I	22 384,00	28 428,00

Bázis	SAP kód	Termékkód	Rendelési egység	Db/rendelési egység	Kiszerezés	ME	Nettó ár Ft/db	Bruttó ár Ft/db
bázis 1000	1002780	PJL021000	karton	8	2 (1,80*)	I	2 908,00	3 693,00
bázis 2000	1002782	PJL022000	karton	8	2 (1,90*)	I	3 296,00	4 186,00
bázis 1000	1002783	PJL051000	karton	2	5 (4,50*)	I	6 601,00	8 383,00
bázis 2000	1002785	PJL052000	karton	2	5 (4,75*)	I	7 279,00	9 244,00
bázis 1000	1002786	PJL151000	kanna	1	15 (13,50*)	I	17 872,00	22 697,00
bázis 2000	1002788	PJL152000	kanna	1	15 (14,25*)	I	20 102,00	25 530,00

**JUPOL LATEX SATIN** selyemfényű beltéri latex falfesték**Leírás és felhasználási terület**

- A JUPOL LATEX SATIN korszerű polimer kötőanyagok vizes diszperzióján alapuló, környezetbarát festék, melyet nagyon nagyfokú moshatóság jellemez;  
- iskolák, óvodák, kórházak, szállodák, idősotthonok és egyéb középületek, valamint üzemek és ipari objektumok fal- és mennyezetfelületeinek dekorációs védelmére, ahol a higiéniát általános háztartási tisztítószerekkel, valamint agresszív fertőtlenítőszerrel biztosítják.

**Anyagszükséglet**

190 ml/m<sup>2</sup> kétrétegű felhordás esetén



Szín	SAP kód	Termékkód	Rendelési egység	Db/rendelési egység	Kiszerezés	ME	Nettó ár Ft/db	Bruttó ár Ft/db
fehér	1002834	SJL021001	karton	8	2	I	3 878,00	4 925,00
fehér	1002837	SJL051001	karton	2	5	I	8 663,00	11 002,00
fehér	1002840	SJL151001	kanna	1	15	I	23 495,00	29 839,00

Bázis	SAP kód	Termékkód	Rendelési egység	Db/rendelési egység	Kiszerezés	ME	Nettó ár Ft/db	Bruttó ár Ft/db
bázis 1000	1002833	SJL021000	karton	8	2 (1,80*)	I	3 049,00	3 872,00
bázis 2000	1002835	SJL022000	karton	8	2 (1,90*)	I	3 463,00	4 398,00
bázis 1000	1002836	SJL051000	karton	2	5 (4,50*)	I	6 936,00	8 809,00
bázis 2000	1002838	SJL052000	karton	2	5 (4,75*)	I	7 640,00	9 703,00
bázis 1000	1002839	SJL151000	kanna	1	15 (13,50*)	I	18 770,00	23 838,00
bázis 2000	1002841	SJL152000	kanna	1	15 (14,25*)	I	21 114,00	26 815,00

**MEGÚJULT****JUPOL TREND** kiváló fedőképességű mosható festék, azonnali felhasználásra**Leírás és felhasználási terület**

- A JUPOL TREND polimer kötőanyagok vizes diszperzióján alapuló mosható festék;  
- főleg a helységek felénkítésére modern, divatos színárnyalatok széles választékában és lehetővé teszi a fal- és mennyezetfelületek gyors felújító festését;  
- magas páraáteresztő képességű;  
- rendkívül alacsony illékony szerves vegyület tartalom;  
- akár egy rétegben is tökéletes végeredményt biztosít.

**Anyagszükséglet**

100-125 ml/m<sup>2</sup> (egy rétegű felhordás esetén)

Szín	SAP kód	Termékkód	Rendelési egység	Db/rendelési egység	Kiszerezés	ME	Nettó ár Ft/db	Bruttó ár Ft/db
Coconut 400	1009474	JTR02400	karton	4	2,5	I	4 494,00	5 707,00
Lemon 405	1009459	JTR02405	karton	4	2,5	I	4 494,00	5 707,00
Curry 410	1009456	JTR02410	karton	4	2,5	I	4 494,00	5 707,00
Papaya 411	1009458	JTR02411	karton	4	2,5	I	4 494,00	5 707,00
Sangria 421	1009460	JTR02421	karton	4	2,5	I	4 494,00	5 707,00
Watermelon 422	1009461	JTR02422	karton	4	2,5	I	4 494,00	5 707,00
Lavanda 430	1009462	JTR02430	karton	4	2,5	I	4 494,00	5 707,00
Cobalt 440	1009463	JTR02440	karton	4	2,5	I	4 494,00	5 707,00
Denim 441	1009468	JTR02441	karton	4	2,5	I	4 494,00	5 707,00
Lime 450	1009464	JTR02450	karton	4	2,5	I	4 494,00	5 707,00
Wasabi 451	1009465	JTR02451	karton	4	2,5	I	4 494,00	5 707,00
Olive 452	1009466	JTR02452	karton	4	2,5	I	4 494,00	5 707,00
Espresso 460	1009467	JTR02460	karton	4	2,5	I	4 494,00	5 707,00
Latte 462	1009469	JTR02462	karton	4	2,5	I	4 494,00	5 707,00
Ivory 463	1009470	JTR02463	karton	4	2,5	I	4 494,00	5 707,00
Smoke 470	1009471	JTR02470	karton	4	2,5	I	4 494,00	5 707,00
Graphite 471	1009472	JTR02471	karton	4	2,5	I	4 494,00	5 707,00
Carbon 472	1009473	JTR02472	karton	4	2,5	I	4 494,00	5 707,00

**JUPOL GOLD ADVANCED** magas fedőképességű mosható falfesték**Leírás és felhasználási terület**

- Magas fedőképesség kétrétegű felhordás esetén;
- több, mint 10.000 színnyalatra színezhető;
- nedves dörzsöléssel szemben ellenálló;
- rendkívül alacsony illékony szerves anyag tartalom;
- nagyfokú páraáteresztőképesség;
- új, továbbfejlesztett formula.

**Anyagszükséglet**

125 - 190 ml/m<sup>2</sup> kétrétegű felhordás esetén



Szín	SAP kód	Termékkód	Rendelési egység	Db/rendelési egység	Kiszárlás	ME	Nettó ár Ft/db	Bruttó ár Ft/db
fehér	1007003	JGA011001	karton	6	0,75	I	1 079,00	1 370,00
fehér	1007002	JGA021001	karton	8	2	I	2 263,00	2 874,00
fehér	1007001	JGA051001	karton	2	5	I	5 434,00	6 901,00
fehér	1007000	JGA101001	kanna	1	10	I	9 970,00	12 662,00
fehér	1006999	JGA151001	kanna	1	15	I	13 599,00	17 271,00

Bázis	SAP kód	Termékkód	Rendelési egység	Db/rendelési egység	Kiszárlás	ME	Nettó ár Ft/db	Bruttó ár Ft/db
bázis 1000	1007015	JGA011000	karton	6	0,75 (0,68*)	I	864,00	1 097,00
bázis 2000	1007008	JGA012000	karton	6	0,75 (0,71*)	I	994,00	1 262,00
bázis 1000	1007012	JGA021000	karton	8	2 (1,80*)	I	1 806,00	2 294,00
bázis 2000	1007007	JGA022000	karton	8	2 (1,90*)	I	2 039,00	2 590,00
bázis 1000	1007011	JGA051000	karton	2	5 (4,50*)	I	4 346,00	5 519,00
bázis 2000	1007006	JGA052000	karton	2	5 (4,75*)	I	4 891,00	6 212,00
bázis 1000	1007010	JGA101000	kanna	1	10 (9,00*)	I	7 974,00	10 127,00
bázis 2000	1007005	JGA102000	kanna	1	10 (9,50*)	I	8 977,00	11 401,00
bázis 1000	1007009	JGA151000	kanna	1	15 (13,50*)	I	10 877,00	13 814,00
bázis 2000	1007004	JGA152000	kanna	1	15 (14,25*)	I	12 242,00	15 547,00

**JUPOL SILVER** beltéri falfesték**Leírás és felhasználási terület**

- A JUPOL SILVER polimer kötőanyagok vizes diszperzióján alapuló beltéri falfesték;
- alkalmas lakóépületek és irodaépületek, iskolák, óvodák, kórházak, szállodák, idősotthonok és egyéb középületek falainak és mennyezeteinek dekoratív védelmére;
- a termékre jellemző a rendkívül alacsony illékony szerves anyag tartalom, nem tartalmaz lágyítószerket és nehézfémeket;
- a megszáradt filmréteg jó páraáteresztő-képességű és nedves dörzsöléssel szemben ellenálló.

**Anyagszükséglet**

150-190 ml/m<sup>2</sup> kétrétegű felhordás esetén



Szín	SAP kód	Termékkód	Rendelési egység	Db/rendelési egység	Kiszárlás	ME	Nettó ár Ft/db	Bruttó ár Ft/db
fehér	1008425	JSL021001	karton	8	2	I	1 736,00	2 205,00
fehér	1008424	JSL051001	karton	2	5	I	4 003,00	5 084,00
fehér	1008423	JSL101001	raklap	40	10	I	6 245,00	7 931,00
fehér	1008365	JSL151001	raklap	24	15	I	6 990,00	8 877,00

Bázis	SAP kód	Termékkód	Rendelési egység	Db/rendelési egység	Kiszárlás	ME	Nettó ár Ft/db	Bruttó ár Ft/db
bázis 2000	1010406	JSL052000	karton	2	5	I	3 961,00	5 030,00
bázis 2000	1008366	JSL152000	kanna	1	15	I	6 900,00	8 763,00

**JUPOL CLASSIC** beltéri falfesték**Leírás és felhasználási terület**

- A JUPOL CLASSIC polimer kötőanyagok vizes diszperzióján alapuló beltéri, környezetbarát és egészségre ártalmatlan falfesték.
- a megfelelő választás már több mint 45 éve;
- alkalmas lakóépületek és irodaépületek, iskolák, óvodák, kórházak, szállodák, idősotthonok és egyéb középületek falainak és mennyezeteinek dekoratív védelmére;
- rendkívül alacsony illékony szerves vegyület tartalom;
- száraz dörzsöléssel szemben ellenálló.

**Anyagszükséglet**

150-190 ml/m<sup>2</sup> kétrétegű felhordás esetén



Szín	SAP kód	Termékkód	Rendelési egység	Db/rendelési egység	Kiszárlás	ME	Nettó ár Ft/db	Bruttó ár Ft/db
fehér	1006942	JPN02N	karton	8	2	I	1 437,00	1 825,00
fehér	1006448	JPN05N	karton	2	5	I	3 411,00	4 332,00
fehér	1006616	JPN10N	raklap	40	10	I	5 556,00	7 056,00
fehér	1006323	JPN15N	raklap	24	15	I	6 300,00	8 001,00

## MEGÚJULT

**JUPOL MATT NEW GENERATION** beltéri falfesték**Leírás és felhasználási terület**

- A JUPOL MATT polimer kötőanyagok vizes diszperzióján alapuló beltéri falfesték;
- alkalmas lakóépületek és irodaépületek, iskolák, óvodák, kórházak, szállodák, idősotthonok és egyéb középületek falainak és mennyezeteinek dekoratív védelmére;
- környezetbarát és egészségre ártalmatlan falfesték.

**Anyagszükséglet**

160-190 ml/m<sup>2</sup> kétrétegű felhordás esetén



Szín	SAP kód	Termékkód	Rendelési egység	Db/rendelési egység	Kiszárlás	ME	Nettó ár Ft/db	Bruttó ár Ft/db
fehér	1010889	JMN051001	karton	2	5	I	3 019,00	3 834,00
fehér	1010888	JMN151001	raklap	24	15	I	5 300,00	6 731,00

## ÚJ TERMÉK

## JUPOL WEISS beltéri falfesték



## Leírás és felhasználási terület

- Az JUPOL WEISS Kiválósága az egyszerű használatban és kiemelkedő fehérségében rejlik;
- alkalmas lakó és iroda épületek, iskolák, óvodák, kórházak, szállodák, idősotthonok és egyéb középületek falainak és mennyezeteinek dekoratív védelmére;
- könnyen felhordható;
- rendkívül alacsony illékony szerves vegyület tartalom jellemzi (VOC >1g/l);
- kiváló páraáteresztő-képességgel rendelkezik.

## Anyagszükséglet

170 - 190 g/m<sup>2</sup> kétrétegű felhordás esetén

Szín	SAP kód	Termékkód	Rendelési egység	Db/rendelési egység	Kiszerezés	ME	Nettó ár Ft/db	Bruttó ár Ft/db
fehér	1010794	JPW081001	raklap	24	8	kg	2 800,00	3 556,00
fehér	1010793	JPW251001	raklap	24	25	kg	5 500,00	6 985,00

## JUPOL BELOL beltéri falfesték



## Leírás és felhasználási terület

- Az JUPOL BELOL polimer kötőanyagok vizes diszperzióján alapuló beltéri falfesték;
- alkalmas irodaépületek, lakóépületek, iskolák, óvodák, kórházak, szállodák, idősotthonok és egyéb középületek falainak és mennyezeteinek dekoratív védelmére;
- könnyen felhordható;
- alacsony illékony szerves vegyület tartalom;
- nagyfokú páraáteresztőképesség.

## Anyagszükséglet

170 - 190 ml/m<sup>2</sup> kétrétegű felhordás esetén

Szín	SAP kód	Termékkód	Rendelési egység	Db/rendelési egység	Kiszerezés	ME	Nettó ár Ft/db	Bruttó ár Ft/db
fehér	1000236	BEL15	raklap	24	15	l	3 900,00	4 953,00

## JUPOL THERMO beltéri hőszigetelő falfesték



## Leírás és felhasználási terület

- A JUPOL THERMO a JUBOLIN THERMO kiegyenlítő anyaggal kombinálva javítja az energiatakarékosságot;
- üreges töltőanyagot tartalmaz, ami által hőszigetelővé válik így a felület érintésre melegebb és kellemesebb lesz;
- csökkenti a kondenzációs nedvesség létrejöttének lehetőségét ezáltal penészgátló hatású;
- pasztel színárnyalatokban színezhető;
- jó páraáteresztő képesség.

## Anyagszükséglet

350 - 450 ml/m<sup>2</sup> háromrétegű felhordás esetén, a felülettel függően



Szín	SAP kód	Termékkód	Rendelési egység	Db/rendelési egység	Kiszerezés	ME	Nettó ár Ft/db	Bruttó ár Ft/db
fehér	1003511	JTE051001	karton	2	5	l	11 223,00	14 253,00

## JUPOL AMIKOL beltéri gombaölő latex falfesték



## Leírás és felhasználási terület

- Beltéri félmatt latexfesték, amely a speciális adalékanyagoknak köszönhetően gátolja a falpenész megjelenését, és amelyet jó páraáteresztő képesség jellemez;
- olyan felületek festése során használatos, ahol a makro- és mikroklímátikus körülmények miatt számítani lehet a falpenész megjelenésére és elterjedésére. Főleg az élelmiszer-feldolgozó ipar, pékségek, vágóhidak, tejüzemek, szeszesital- és palackozóüzemek, borospincék, hűtőházak és ipari konyhák erősen igénybevett falfelületeire javasoljuk;
- jól mosható.

## Anyagszükséglet

200 ml/m<sup>2</sup> kétrétegű felhordás esetén



Szín	SAP kód	Termékkód	Rendelési egység	Db/rendelési egység	Kiszerezés	ME	Nettó ár Ft/db	Bruttó ár Ft/db
fehér	1008839	AML051001	kanna	2	5	l	9 409,00	11 949,00
fehér	1000153	AML151001	kanna	1	15	l	27 207,00	34 553,00

## JUPOL CITRO penészálló beltéri falfesték



## Leírás és felhasználási terület

- A JUPOL CITRO polimer kötőanyagok vizes diszperzióján alapuló festék kellemes citrom illattal;
- elsősorban olyan helyiségek (konyhák, fürdőszobák) falainak és mennyezeteinek dekorációs védelmére alkalmas, ahol a levegő nagyfokú relatív nedvességtartalma miatt nagy a valószínűsége a kondenzvíz megjelenésének, és ezzel együtt a különböző fajtájú falpenészek intenzív fejlődésének;
- száraz dörzsöléssel szemben ellenálló.

## Anyagszükséglet

170-190 ml/m<sup>2</sup> kétrétegű felhordás esetén



Szín	SAP kód	Termékkód	Rendelési egység	Db/rendelési egység	Kiszerezés	ME	Nettó ár Ft/db	Bruttó ár Ft/db
fehér	1002539	JPC021001	karton	8	2	l	2 291,00	2 910,00
fehér	1002540	JPC051001	karton	2	5	l	4 762,00	6 048,00
fehér	1002541	JPC101001	kanna	1	10	l	7 600,00	9 652,00

**JUPOL BLOCK NEW GENERATION** speciális festék a faltok blokkolására**Leírás és felhasználási terület**

- A JUPOL BLOCK akril kötőanyagok vizes diszperzióján alapuló, gyorsan száradó, magas fedőképességű és jó páraáteresztő képességű speciális festék a faltok blokkolására;
- bármilyen beltéri fal-és mennyezetfelület felújító festésére, amelyek vízben könnyen és gyorsan oldódó anyagokkal vannak átitatva;
- jó páraáteresztő képesség;
- gyors száradás;
- nedves dörzsléssel szemben ellenálló.

**Anyagszükséglet**

220 - 250 ml/m<sup>2</sup> kétrétegű felhordás esetén



Szín	SAP kód	Termékkód	Rendelési egység	Db/rendelési egység	Kiszerezés	ME	Nettó ár Ft/db	Bruttó ár Ft/db
fehér	1009711	JBL011001	karton	6	0,75	I	4 065,00	5 163,00
fehér	1009712	JBL021001	karton	8	2	I	7 629,00	9 689,00
fehér	1009713	JBL051001	karton	2	5	I	20 378,00	25 880,00
fehér	1009714	JBL151001	kanna	1	15	I	52 146,00	66 225,00

**JUPOL DENIKOL** feltöltésvoltító alapozó**Leírás és felhasználási terület**

- A JUPOL DENIKOL oltott meszen és speciális adalékanyagokon alapuló bevonat;
- a fal- és mennyezetfelületeken a vízben gyorsan és könnyen oldódó anyagok blokkolására alkalmas, mint pl. a nikotin- és kátrányfoltok, beázási foltokban található sók, csersav és egyéb festékanyagok, kisebb zsíros foltok stb.;
- a JUPOL DENIKOL-lal javított felületek bármelyik beltéri falfestékkel (JUPOL CLASSIC, JUPOL CITRO, JUPOL GOLD, stb.) lefesthetők.

**Anyagszükséglet**

150 - 400 ml/m<sup>2</sup> kétrétegű felhordás esetén

Szín	SAP kód	Termékkód	Rendelési egység	Db/rendelési egység	Kiszerezés	ME	Nettó ár Ft/db	Bruttó ár Ft/db
fehér	1000292	DNL05	karton	2	5	I	3 109,00	3 948,00

**JUPOL BIO SILICATE** szilikátos beltéri falfesték**Leírás és felhasználási terület**

- A JUPOL BIO SILICATE környezetbarát, kálium-vízüvegen alapuló beltéri falfesték;
- elsősorban műemlék épületek falainak és mennyezeteinek dekorációs védelmére javasoljuk, de korlátlanul használható a lakóépületek és irodaépületek, iskolák, óvodák, kórházak, szállodák, időszothonok és más épületek falfelületeinek megmunkálására is;
- allergénmentes összetétele miatt allergiásoknak, illetve gyermekszobák festésére javasolt;
- ECARF tanúsítvánnyal rendelkezik;
- magas páraáteresztő képességű;
- nedves dörzsléssel szembeni nagyfokú ellenállás.

**Anyagszükséglet**

180 - 210 ml/m<sup>2</sup> kétrétegű felhordás esetén

Szín	SAP kód	Termékkód	Rendelési egység	Db/rendelési egység	Kiszerezés	ME	Nettó ár Ft/db	Bruttó ár Ft/db
fehér	1002593	JSI051001	karton	2	5	I	6 838,00	8 684,00
fehér	1002595	JSI151001	kanna	1	15	I	18 498,00	23 492,00

**JUPOL BIO BELTÉRI MÉSZFESTÉK** természetes beltéri falfesték**Leírás és felhasználási terület**

- A JUPOL BIO BELTÉRI MÉSZFESTÉK oltott mész alapú festék, mely ellenáll a száraz dörzslésnek;
- műemlékek vagy akár lakóépületek védelmére, különösképpen a kissé nedvesebb levegőjű helyiségek fal- és mennyezetfelületeinek dekorációs védelmére alkalmas;
- erős fertőtlenítő hatás;
- természetes gombaölő és baktériumölő hatás;
- egyszerű felhordás;
- magas páraáteresztő képesség.

**Anyagszükséglet**

180 - 210 ml/m<sup>2</sup> kétrétegű felhordás esetén

Szín	SAP kód	Termékkód	Rendelési egység	Db/rendelési egység	Kiszerezés	ME	Nettó ár Ft/db	Bruttó ár Ft/db
fehér	1000177	BAN05	karton	2	5	I	3 692,00	4 689,00
fehér	1000178	BAN16	kanna	1	16	I	9 244,00	11 740,00

**MÉSZFESTÉK** természetes oltott mész**Leírás és felhasználási terület**

- A MÉSZFESTÉK tiszta, finoman örölt oltott mész alapú festék a hagyományos oltott mészből álló mészfestékek jó minőségű helyettesítő terméke;
- beltéri és fedett kültéri falfelületek fertőtlenítő hatású bevonataként alkalmazzuk;
- a mezőgazdaságban is alkalmazható fertőtlenítő hatású védőszer pl. gyümölcsfák törzsének téli védelmére;
- erős fertőtlenítő hatás;
- magas páraáteresztő képesség.

**Anyagszükséglet**

200 - 250 ml/m<sup>2</sup> kétrétegű felhordás esetén

Szín	SAP kód	Termékkód	Rendelési egység	Db/rendelési egység	Kiszerezés	ME	Nettó ár Ft/db	Bruttó ár Ft/db
fehér	1000154	APB05	karton	2	5	I	1 914,00	2 431,00
fehér	1000155	APB16	raklap	24	16	I	3 920,00	4 978,00

## 2.3 Speciális termékek problémás felületekhez

**ALGICIDE PLUS** alga és penészölő szer**Leírás és felhasználási terület**

- Az ALGICIDE PLUS színtelen alkoholos biocid oldat, mely mélyen behatol a falfelületbe és hatékonyan fellép a fali algák és a falpenész széles körben elterjedt fajtáival szemben;
- bevonatokkal és vakolatokkal kezelt homlokzati és beltéri falfelületek fertőtlenítésére alkalmas, valamint beton, kő és fa fertőtlenítésére is használható;
- élelmiszerfeldolgozó ipari épületekben penészölő szerként alkalmazható;
- kúraszerűen alkalmazható;
- 1:5 arányban hígítandó vízzel, a szórófejes flakont nem hígítjuk.

**Anyagszükséglet**

50 - 100 ml/m<sup>2</sup>

Szín	SAP kód	Termékkód	Rendelési egység	Db/rendelési egység	Kiszerezés	ME	Nettó ár Ft/db	Bruttó ár Ft/db
áttetsző	1009331	AGD011HR	karton	12	0,5	I	2 564,00	3 256,00
áttetsző (szórófejes)	1009546	AGPSLOHUN	karton	12	0,5	I	2 564,00	3 256,00

**JUBOCID** fali penészedés gátló/megelőző szer**Leírás és felhasználási terület**

- A JUBOCID színtelen gombaölő oldat, mely a beltéri diszperziós falfestékek (JUPOL, JUPOL BRILLIANT, JUPOL GOLD, JUPOL LATEX) adalékaként hatékonyan megelőzi illetve gátolja a legelterjedtebb falpenészfajták és mikroorganizmusok kifejlődését és elterjedését;
- a termék csupán gombaölő adalékanyagaként szolgál megelőzősképpen, de a már fertőzött falfelületeken nem funkcionál fertőtlenítőszerként.

**Anyagszükséglet**

max. 75 ml 1 l diszperziós falfestékekhez

Szín	SAP kód	Termékkód	Rendelési egység	Db/rendelési egység	Kiszerezés	ME	Nettó ár Ft/db	Bruttó ár Ft/db
áttetsző	1002297	JBD011	karton	12	0,5	I	1 053,00	1 337,00

**Rendszermegoldások**

Festés típus	Megelőző lépés	Alapozó bevonat	Falfelület kiegészítése	Záróbevonat
Beltéri falfelületek első festése		1x Akрил emulzió	Jubolin P-50 VAGY Jubolin Jubolin P-25 Nivelin Diszperziós glett	2x JUPOL Classic VAGY 2x JUPOL Gold 1-2x JUPOL Brilliant 1-2x JUPOL Trend 1-2x JUPOL Latex
Beltéri falfelületek felújító festése	A felület előkészítése: el kell távolítani az összes gyengén tapadó festéket, és ki kell javítani a felület sérüléseit	1x Akрил emulzió	Jubolin P-50 VAGY Jubolin Jubolin P-25 Nivelin Diszperziós glett	2x JUPOL Gold VAGY 1-2x JUPOL Brilliant 2x JUPOL Classic 1-2x JUPOL Trend 1-2x JUPOL Latex
A fürdőszobák és konyhák nedvességnek kitett falfelületeinek festése	Algásodással/penészesedéssel szembeni további védelem: Algicid az eltávolításhoz, Jubocid a megelőzéshez	1x Akрил emulzió	Jubolin P-50 VAGY Jubolin Jubolin P-25 Nivelin Diszperziós glett	1-2x JUPOL Citro VAGY 1-2x JUPOL Latex + Jubocid
Erősen igénybevett beltéri falfelületek festése		1x JUKOLprimer	Jubolin P-50 (szintén alkalmazható: Jubolin, Jubolin P-25, Nivelin Diszperziós glett)	1-2x JUPOL Strong



### 3.1 Falfelületek dekorációs megmunkálása

#### DECOR BETON LOOK *nyers beton hatású felületek létrehozásához*



##### Leírás és felhasználási terület

- Habarcskeverék nyers beton hatású dekorációs technika kidolgozásához falfelületen;
- használható a lakóépületek, irodaépületek, szállodák falfelületeinek megmunkálására;
- magas páraáteresztő képesség.

##### Anyagszükséglet

~ 1,5 kg/m<sup>2</sup> 1 mm rétegvastagság esetén

Szín	SAP kód	Termékkód	Rendelési egység	Db/rendelési egység	Kiszerezés	ME	Nettó ár Ft/db	Bruttó ár Ft/db
szürke	1002917	DBL20	raklap	48	20	kg	7 079,00	8 990,00

#### DECOR DECORAL *vastagrétegű durva rusztikus vakolat*



##### Leírás és felhasználási terület

- A DECOR DECORAL fehér cementen, oltott mészen, szerves adalékanyagokon és ásványi töltőanyagokon alapuló ásványi vakolat beltéri falfelületek dekorációs védelmére;
- jellegzetes rusztikus felület érhető el a még friss réteg szivacsengerrel vagy rusztikus hengerrel történő hengerezésével;
- jó páraáteresztő képesség.

##### Anyagszükséglet

2,5 - 10 kg/m<sup>2</sup>

Szín	SAP kód	Termékkód	Rendelési egység	Db/rendelési egység	Kiszerezés	ME	Nettó ár Ft/db	Bruttó ár Ft/db
fehér	1000291	DEL20	raklap	48	20	kg	3 993,00	5 071,00

#### DECOR GLAMOUR *metál hatású fedőfesték falfelületekre*



##### Leírás és felhasználási terület

- A DECOR GLAMOUR polimer kötőanyagok vizes diszperzióján alapuló metál hatású fedőfesték falfelületekre;
- beltéri fal- és mennyezetfelületek dekorációs megmunkálására, ahol attraktív és modern metál hatást szeretnénk elérni;
- nedves dörzsoléssel szemben ellenálló.

##### Anyagszükséglet

120 - 150 ml/m<sup>2</sup> kétrétegű felhordás esetén



Szín	SAP kód	Termékkód	Rendelési egység	Db/rendelési egység	Kiszerezés	ME	Nettó ár Ft/db	Bruttó ár Ft/db
arany	1002450	JDG017001	karton	6	0,65	l	4 799,00	6 095,00
ezüst	1002451	JDG017002	karton	6	0,65	l	4 799,00	6 095,00
bronz	1002452	JDG017003	karton	6	0,65	l	4 799,00	6 095,00

#### DECOR MARMORIN *márványhatású díszítő glettanyag*



##### Leírás és felhasználási terület

- A DECOR MARMORIN akril kötőanyagok, ásványi töltőanyagok, pigmentek és speciális adalékanyagok vizes diszperzióján alapuló dekorációs glett;
- lakások, üzletek, színházak, stb. falainak színes, élénk és fantáziadús megmunkálására;
- a megmunkálás módjától függően kő, bőr, vászon, fa textúrájának hatásait kelti.

##### Anyagszükséglet

függ a kívánt struktúrától és felviteli módszertől (Spatolato: 100 - 300 g/m<sup>2</sup>)



Szín	SAP kód	Termékkód	Rendelési egység	Db/rendelési egység	Kiszerezés	ME	Nettó ár Ft/db	Bruttó ár Ft/db
fehér	1002737	MAN011001	karton	6	1	kg	2 876,00	3 653,00
fehér	1002738	MAN0810	karton	2	8	kg	13 938,00	17 701,00

#### DECOR MARMORIN SHINE *védőviasz*



##### Leírás és felhasználási terület

- A DECOR MARMORIN SHINE viaszok vizes emulziója a DECOR MARMORIN-nal megmunkált falfelületek védelmére;
- fokozza a DECOR MARMORIN-nal megmunkált felületek csillogását és víztaaszító-képességét;
- nedves dörzsoléssel szemben ellenálló.

##### Anyagszükséglet

~ 50 ml/m<sup>2</sup> egyrétegű felhordás esetén

Szín	SAP kód	Termékkód	Rendelési egység	Db/rendelési egység	Kiszerezés	ME	Nettó ár Ft/db	Bruttó ár Ft/db
áttetsző	1002739	MAS01	karton	6	0,5	l	2 107,00	2 676,00

#### DECOR PERLA *díszítő gél*



##### Leírás és felhasználási terület

- A DECOR PERLA akril kötőanyagok, speciális töltőanyagok, pigmentek és adalékanyagok vizes diszperzióján alapuló félig áttetsző akril gél;
- falfelületek színes, élénk és fantáziadús megmunkálására;
- nedves dörzsoléssel szemben ellenálló.

##### Anyagszükséglet

200 - 300 g/m<sup>2</sup> a felvitt rétegek vastagságától és számától, valamint a felviteli módszertől függően

Szín	SAP kód	Termékkód	Rendelési egység	Db/rendelési egység	Kiszerezés	ME	Nettó ár Ft/db	Bruttó ár Ft/db
fehér	1000156	ART0101	karton	6	1	kg	2 399,00	3 047,00
arany	1000157	ART0102	karton	6	1	kg	3 361,00	4 268,00
ezüst	1000158	ART0103	karton	6	1	kg	3 361,00	4 268,00
bronz	1000159	ART0104	karton	6	1	kg	3 361,00	4 268,00

### 3.1 Falfelületek dekorációs megmunkálása

#### ÚJ TERMÉK

#### DECOR DESERT dekorációs festék



##### Leírás és felhasználási terület

- A LEGJOBB VÁLASZTÁS olyan belső felületek megmunkálására, ahol sivatagi homok látványát szeretnénk megjeleníteni;
- rendkívül könnyű felvitel és gyors kivitelezés;
- exkluzív árnyalatok széles választéka.
- kiváló fedőképesség.



##### Anyagszükséglet

100 - 120 g/m<sup>2</sup> a felvitt rétegek vastagságától és számától, valamint a felviteli módszertől függően

Szín	SAP kód	Termékkód	Rendelési egység	Db/rendelési egység	Kiszerezés	ME	Nettó ár Ft/db	Bruttó ár Ft/db
arany	1009716	JDD018003	karton	6	0,65	kg	4 807,00	6 105,00
ezüst	1009718	JDD018002	karton	6	0,65	kg	4 807,00	6 105,00
gyöngyház	1009717	JDD018001	karton	6	0,65	kg	4 807,00	6 105,00
fekete	1009715	JDD018004	karton	6	0,65	kg	4 807,00	6 105,00

#### ÚJ TERMÉK

#### DECOR MAGNETIC BASE dekoratív beltéri glett mágnesez hatással



##### Leírás és felhasználási terület

- A LEGJOBB VÁLASZTÁS olyan beltéri falfelületek esetében, mint például konferenciatermek, iskolák, óvodák, éttermek, stb., ahol erős mágnesez hatást kívánunk elérni;
- kiváló glett erős mágnesez hatással;
- használható kisebb lyukak, repedések és vajatok kitöltésére, használata gyors és egyszerű.

##### Anyagszükséglet

2,0-2,5 kg/m<sup>2</sup> két rétegben történő felhordás - a felvitt rétegek vastagságától és számától, valamint a felviteli módszertől függően

Szín	SAP kód	Termékkód	Rendelési egység	Db/rendelési egység	Kiszerezés	ME	Nettó ár Ft/db	Bruttó ár Ft/db
fekete	5901679	TBDMB03B	karton	8	3	kg	3 762,00	4 778,00
fekete	5901678	TBDMB08B	karton	2	8	kg	7 200,00	9 144,00

#### ÚJ TERMÉK

#### DECOR MAGNETIC PAINT mágnesezhető festék



##### Leírás és felhasználási terület

- KIVÁLÓ VÁLASZTÁS a belső falfelületekre, mint pl. konferenciatermek, iskolák óvodák, éttermek és hasonló belső helyiségek, ahol erős mágnesez hatást szeretnénk elérni. A termék használható konyhákba, gyermekszobákban stb. is;
- A DECOR Magnetic base kiegyenlítő anyaggal rendszerben rendkívül erős mágnesez hatás;
- A DECOR Blackboard paint festékekkel rendszerben használva krétával való írhatóság is!

##### Anyagszükséglet

280 - 320 ml/m<sup>2</sup> a felvitt rétegek vastagságától és számától, valamint a felviteli módszertől függően

Szín	SAP kód	Termékkód	Rendelési egység	Db/rendelési egység	Kiszerezés	ME	Nettó ár Ft/db	Bruttó ár Ft/db
fekete	5901677	TBDMP01B	karton	6	0,65	l	4 076,00	5 177,00

#### ÚJ TERMÉK

#### DECOR BLACKBOARD PAINT táblakrétával írható festék



##### Leírás és felhasználási terület

- KIVÁLÓ VÁLASZTÁS a belső falak dekorációs festéséhez, amelyek kiváló alapot biztosítanak a krétával való íráshoz;
- Erős vizes törlesállóság, matt külső megjelenés;
- Az illékony szerves vegyületek alacsony kibocsátása a környezetben;
- Egyszerű és gyors felhordás.

##### Anyagszükséglet

160 - 190 ml/m<sup>2</sup> a felvitt rétegek vastagságától és számától, valamint a felviteli módszertől függően

Szín	SAP kód	Termékkód	Rendelési egység	Db/rendelési egység	Kiszerezés	ME	Nettó ár Ft/db	Bruttó ár Ft/db
fekete	1008247	JUS0109	karton	6	0,65	l	3 971,00	5 043,00
zöld	1008256	JUS0108	karton	6	0,65	l	3 971,00	5 043,00



### 3.1 Falfelületek dekorációs megmunkálása

#### DECOR ANTIQUE antik hatású szilikátos festék



##### Leírás és felhasználási terület

- A JUBOSIL ANTIQUE kálium-vízúvegen és szerves adalékanyagokon alapuló környezetbarát homlokzatfesték;
- homlokzati és beltéri finoman vagy durván vakolt falfelületek dekorációs megmunkálására alkalmas;
- a különleges felhordási technikák rusztikus külső megjelenést kölcsönöznek a felületeknek;
- páraáteresztő.

##### Anyagszükséglet

100 ml/m<sup>2</sup> az első rétegnél, minden további réteg 60 ml/m<sup>2</sup>



Szín	SAP kód	Termékkód	Rendelési egység	Db/rendelési egység	Kiszerezés	ME	Nettó ár Ft/db	Bruttó ár Ft/db
fehér	1002583	JSA02	karton	8	2	I	3 361,00	4 268,00
fehér	1002584	JSA05	karton	2	5	I	6 721,00	8 536,00
fehér	1003431	JSA10	kanna	1	10	I	13 938,00	17 701,00

#### DECOR ACRYLCOLOR belső és külső terek dekoratív kidolgozásához



##### Leírás és felhasználási terület

- Az ACRYLCOLOR polimer kötőanyagok vizes diszperzióján alapuló környezetbarát festék;
- beltéri fal- és mennyezetfelületek, valamint homlokzati felületek dekorációs megmunkálására, ahol attraktív és modern hatást szeretnénk elérni arany, ezüst vagy bronz színben;
- jó fedőképességű;
- felhordása egyszerű;
- lehetővé teszi különböző dekorációs technikák kidolgozását.

##### Anyagszükséglet

180 - 210 ml/m<sup>2</sup> kétrétegű felhordás esetén



Szín	SAP kód	Termékkód	Rendelési egység	Db/rendelési egység	Kiszerezés	ME	Nettó ár Ft/db	Bruttó ár Ft/db
arany	1000112	ACN015001	karton	6	0,75	I	5 206,00	6 612,00
ezüst	1000113	ACN015002	karton	6	0,75	I	5 206,00	6 612,00
bronz	1000114	ACN015003	karton	6	0,75	I	5 206,00	6 612,00

#### VALIT kétkomponensű vékonyrétegű rusztikus vakolat



##### Leírás és felhasználási terület

- A VALIT kétkomponensű ásványi vakolat, jellegzetes rusztikus kidolgozású felülettel, melyet a még friss réteg szivacsengerrel vagy rusztikus hengerrel történő hengerezésével érünk el;
- leggyakrabban beltéri falak dekorációs védelmére, valamint a külső hatásoknak kevésbé kitett homlokzatfelületek védelmére alkalmazzák.

##### Anyagszükséglet

A komp.: 1,5 - 2,5 kg/m<sup>2</sup> (VALIT)  
B komp.: 0,12 - 0,25 kg/m<sup>2</sup> (AKRIL EMULZÍÓ)

Szín	SAP kód	Termékkód	Rendelési egység	Db/rendelési egység	Kiszerezés	ME	Nettó ár Ft/db	Bruttó ár Ft/db
fehér	1003055	VAL20	zsák	1	20	kg	4 414,00	5 606,00



## 4.1 Kiegyenlítő anyagok fához

### JUBIN AKRILIN diszperziós glett fafelületek kezeléséhez



#### Leírás és felhasználási terület

- Az AKRILIN akril kötőanyagok, mikronizált töltőanyagok és speciális adalékanyagok diszperzióján alapuló kiegyenlítő anyag;
- fából készült termékek és hasonló felületek felületi hibáinak és sérüléseinek kijávitására szolgál a felület végleges kidolgozását
- finom csiszolást, lazúrok és egyéb bevonatok felhordását vagy a lakkozást – megelőzően;
- DIPI SUPER COLOR-ral színezhető.

#### Anyagszükséglet

1 kg/m<sup>2</sup> 1 mm rétegvastagság esetén

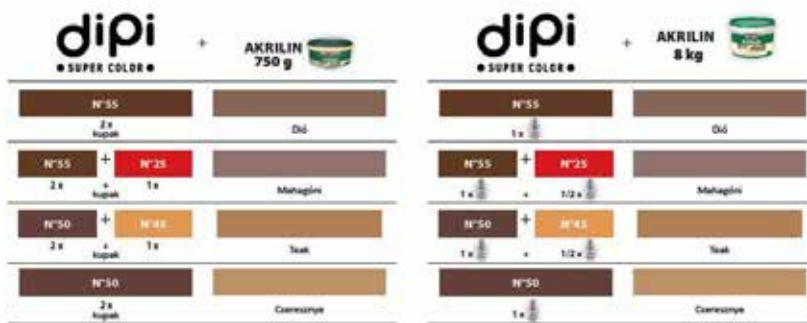

Szín	SAP kód	Termékkód	Rendelési egység	Db/rendelési egység	Kiszerezés	ME	Nettó ár Ft/db	Bruttó ár Ft/db
fehér 10	1000130	AKT0010	karton	12	150	g	375,00	476,00
fenyő 20	1000131	AKT0020	karton	12	150	g	375,00	476,00
bükk 30	1000132	AKT0030	karton	12	150	g	375,00	476,00
tölgy 40	1000133	AKT0040	karton	12	150	g	375,00	476,00
fehér 10	1000134	AKT0110	karton	12	0,75	kg	953,00	1 210,00
fenyő 20	1000135	AKT0120	karton	12	0,75	kg	953,00	1 210,00
bükk 30	1000136	AKT0130	karton	12	0,75	kg	953,00	1 210,00
tölgy 40	1000137	AKT0140	karton	12	0,75	kg	953,00	1 210,00
fehér 10	1000138	AKT0810	karton	2	8	kg	6 721,00	8 536,00
fenyő 20	1000139	AKT0820	karton	2	8	kg	6 721,00	8 536,00
bükk 30	1000140	AKT0830	karton	2	8	kg	6 721,00	8 536,00
tölgy 40	1000141	AKT0840	karton	2	8	kg	6 721,00	8 536,00

### ÚJ TERMÉK

### JUBIN AKRILIN professional professzionális fakitt



#### Leírás és felhasználási terület

- KIVÁLÓ VÁLASZTÁS a nagyobb és mélyebb repedések, sérült vagy horpadt fafelületek javítására;
- Hatékonyan javítja a hibákat 1 cm mélységig;
- Összeegyeztethető a vizes és oldószer alapú rendszerekkel egyaránt;
- Rendkívül tartós;
- Beltéri és kültéri használatra is alkalmas;
- Egyszerű és gyors megoldás a fában lévő nagyobb mélyedések javítására;
- 7 gyári színárnyalat, további színezési lehetőség DIPI Supercolor-ral.

#### Anyagszükséglet

~ 1,0 kg/m<sup>2</sup> 1 mm rétegvastagság esetén



Szín	SAP kód	Termékkód	Rendelési egység	Db/rendelési egység	Kiszerezés	ME	Nettó ár Ft/db	Bruttó ár Ft/db
fehér 10	1009599	AKT0810P	karton	2	8	kg	6 721,00	8 536,00
fenyő 20	1009602	AKT0820P	karton	2	8	kg	6 721,00	8 536,00
bükk 30	1009600	AKT0830P	karton	2	8	kg	6 721,00	8 536,00
tölgy 40	1009601	AKT0840P	karton	2	8	kg	6 721,00	8 536,00
paliszander 50	1004481	AKT0850	karton	2	8	kg	6 721,00	8 536,00
világos fenyő 60	1008016	AKT08537	karton	2	8	kg	6 721,00	8 536,00
ében 70	1006035	AKT081504	karton	2	7	kg	6 721,00	8 536,00



## 4.2 Alapozó bevonat fára

### JUBIN IMPREGNACIA F biocid védő alapozó fafelületekre



#### Leírás és felhasználási terület

- Szintelen impregnálószert, amely gombaölő anyagot tartalmaz a fa képenéssel és korhadással szembeni védelem érdekében;
- fa tetőszerkezetek, tetőereszek és egyéb zsaluzatok, fakerítések és fa nyílászárók védelmére alkalmazható a lazúrokkal vagy fedőfestékekkel és lakkokkal történő festést megelőzően.

#### Anyagszükséglet

180 ml/m<sup>2</sup> egyrétegű felhordás esetén

Szín	Termékkód	Termékkód	Rendelési egység	Db/rendelési egység	Kiszerezés	ME	Nettó ár Ft/db	Bruttó ár Ft/db
szintelen	1006564	JUIF01	karton	6	0,65	I	2 468,00	3 134,00

## 4.3 Áttetsző bevonatok fára

A Víz alapú lazúrok

### JUBIN LASUR áttetsző bevonat fára



#### Leírás és felhasználási terület

- A JUBIN LASUR akril kötőanyagok vizes diszperzióján alapuló áttetsző bevonat fafelületekhez;
- alkalmas faszereketek elemeinek és egyéb fafelületek dekoratív védelmére az épületen belül és kívül, mint pl. fa tetőszerkezetek, eresztékek és egyéb zsaluzatok, fakerítések, fa nyílászárók és kerti bútorok, stb.;
- az erősebben igénybevett felületeken a JUBIN LASUR-t záróbevonataként alkalmazzuk a JUBIN IMPREGNACIA F-fel rendszert alkotva;
- gyermekjátékok dekoratív védelmére alkalmas;
- megőrzi a fá látható textúráját;
- Jumix színkeverő rendszer alapján is színezhető.

#### Anyagszükséglet

60 - 80 ml/m<sup>2</sup> egyrétegű felhordás esetén



Szín	SAP kód	Termékkód	Rendelési egység	Db/rendelési egység	Kiszerezés	ME	Nettó ár Ft/db	Bruttó ár Ft/db
szintelen 1	1002511	JLR010001	karton	6	0,65	I	2 468,00	3 134,00
fehér 1001	1002521	JLR011001	karton	6	0,65	I	2 468,00	3 134,00
fenyő 2	1002512	JLR010002	karton	6	0,65	I	2 468,00	3 134,00
teak 3	1002513	JLR010003	karton	6	0,65	I	2 468,00	3 134,00
dió 4	1002514	JLR010004	karton	6	0,65	I	2 468,00	3 134,00
ében 5	1002515	JLR010005	karton	6	0,65	I	2 468,00	3 134,00
körte 6	1002516	JLR010006	karton	6	0,65	I	2 468,00	3 134,00
mahagóni 7	1002517	JLR010007	karton	6	0,65	I	2 468,00	3 134,00
paliszander 9	1002518	JLR010009	karton	6	0,65	I	2 468,00	3 134,00
tölgy 93	1002519	JLR010093	karton	6	0,65	I	2 468,00	3 134,00
szintelen 1	1002522	JLR020001	karton	4	2,25	I	7 684,00	9 759,00
fehér 1001	1002532	JLR021001	karton	4	2,25	I	7 684,00	9 759,00
fenyő 2	1002523	JLR020002	karton	4	2,25	I	7 684,00	9 759,00
teak 3	1002524	JLR020003	karton	4	2,25	I	7 684,00	9 759,00
dió 4	1002525	JLR020004	karton	4	2,25	I	7 684,00	9 759,00
ében 5	1002526	JLR020005	karton	4	2,25	I	7 684,00	9 759,00
körte 6	1002527	JLR020006	karton	4	2,25	I	7 684,00	9 759,00
mahagóni 7	1002528	JLR020007	karton	4	2,25	I	7 684,00	9 759,00
paliszander 9	1002529	JLR020009	karton	4	2,25	I	7 684,00	9 759,00
tölgy 93	1002530	JLR020093	karton	4	2,25	I	7 684,00	9 759,00
Bázis	SAP kód	Termékkód	Rendelési egység	Db/rendelési egység	Kiszerezés	ME	Nettó ár Ft/db	Bruttó ár Ft/db
bázis 100	1002520	JLR010100	karton	6	0,65 (0,65*)	I	2 468,00	3 134,00
bázis 100	1002531	JLR020100	karton	4	2,25 (2,25*)	I	7 684,00	9 759,00

#### JUBIN favédő rendszer - víz alapú lazúrok

Rendszer	Termékek	Bevonat	Beltér	Védett kültér	Kültér
Első vagy felújító festés	2x JUBIN Lasur	áttetsző	✓		
Felújító festés	1-2x JUBIN Lasur	áttetsző	✓	✓	✓
Új fafelület megóvása	1x JUBIN Impregnacia F, 2x JUBIN Lasur	áttetsző		✓	✓

#### JUBIN favédő rendszer - víz alapú fedőfestékek

Rendszer	Termékek	Bevonat	Beltér	Védett kültér	Kültér
Új fafelület megóvása	1-2x JUBIN Decor Universal	fedőfesték	✓	✓	
Új fafelület megóvása	1-2x JUBIN Decor Primer, 1-2x JUBIN Decor Universal	fedőfesték	✓	✓	✓
Rovar és gombásodás elleni védelem	1x JUBIN Impregnacia F, 2x JUBIN Lasur	fedőfesték		✓	✓

#### JUBIN favédő rendszer - alkíd alapú fedőfestékek

Rendszer	Termékek	Bevonat	Beltér	Védett kültér	Kültér
Fafelület megóvása	1x JUBIN Wood Primer, 2x JUBIN Email Universal	fedőfesték	✓	✓	✓

**JUBIN LASUR UV PREMIUM (LAZURtop)** fafelület kezelő oldószeres vastaglazúr**Leírás és felhasználási terület**

- Áttetsző vastagrétegű bevonat a fára, amely a bel- és kültéri fafelületek dekorációjára, valamint tartós védelmére szolgál;
- UV-szűrőket tartalmaz, védi a fát a legrosszabb időjárási körülmények között is;
- nem tartalmaz biocid anyagokat és épületen belüli fafelületek védelmére is alkalmazható;
- oldószer alapú, szükség esetén Jubin Cleaner-rel hígítható.

**Anyagszükséglet**

80 - 125 ml/m<sup>2</sup> kétrétegű felhordás esetén



Szín	SAP kód	Termékkód	Rendelési egység	Db/rendelési egység	Kiszerezés	ME	Nettó ár Ft/db	Bruttó ár Ft/db
fehér 11	5900240	TBJLS0111HR	karton	6	0,75	I	2 285,00	2 902,00
színtelen 12	5900243	TBJLS0112HR	karton	6	0,75	I	2 285,00	2 902,00
fenyő 13	5900246	TBJLS0113HR	karton	6	0,75	I	2 285,00	2 902,00
vörösfenyő 14	5900249	TBJLS0114HR	karton	6	0,75	I	2 285,00	2 902,00
bükk 15	5900252	TBJLS0115HR	karton	6	0,75	I	2 285,00	2 902,00
dió 16	5900255	TBJLS0116HR	karton	6	0,75	I	2 285,00	2 902,00
teak 17	5900258	TBJLS0117HR	karton	6	0,75	I	2 285,00	2 902,00
ébenfa 22	5901251	TBJLS0122HR	karton	6	0,75	I	2 285,00	2 902,00
mahagóni 23	5900261	TBJLS0123HR	karton	6	0,75	I	2 285,00	2 902,00
paliszander 24	5900264	TBJLS0124HR	karton	6	0,75	I	2 285,00	2 902,00
tölgy 93	5901189	TBJLS0193HR	karton	6	0,75	I	2 285,00	2 902,00
fehér 11	5900267	TBJLS0211HR	karton	4	2,5	I	6 403,00	8 132,00
színtelen 12	5900269	TBJLS0212HR	karton	4	2,5	I	6 403,00	8 132,00
fenyő 13	5900271	TBJLS0213HR	karton	4	2,5	I	6 403,00	8 132,00
vörösfenyő 14	5900273	TBJLS0214HR	karton	4	2,5	I	6 403,00	8 132,00
bükk 15	5900275	TBJLS0215HR	karton	4	2,5	I	6 403,00	8 132,00
dió 16	5900277	TBJLS0216HR	karton	4	2,5	I	6 403,00	8 132,00
teak 17	5900279	TBJLS0217HR	karton	4	2,5	I	6 403,00	8 132,00
ébenfa 22	5901252	TBJLS0222HR	karton	4	2,5	I	6 403,00	8 132,00
mahagóni 23	5900281	TBJLS0223HR	karton	4	2,5	I	6 403,00	8 132,00
paliszander 24	5900283	TBJLS0224HR	karton	4	2,5	I	6 403,00	8 132,00
tölgy 93	5901190	TBJLS0293HR	karton	4	2,5	I	6 403,00	8 132,00

**JUBIN LASUR CLASSIC (LAZURton)** fafelület kezelő oldószeres vékonylazúr**Leírás és felhasználási terület**

- Vékonyrétegű lazúr bevonat a fára, amely a fafelületek védelmére szolgál;
- megőrzi a fa látható textúráját;
- 11 színárnyalatban érhető el, a jobban igénybevert felületeken a JUBIN LASUR UV PREMIUM-mal kombinálva használandó;
- oldószer alapú, szükség esetén Jubin Cleaner-rel hígítható.

**Anyagszükséglet**

80 - 110 ml/m<sup>2</sup> kétrétegű felhordás esetén



Szín	SAP kód	Termékkód	Rendelési egység	Db/rendelési egység	Kiszerezés	ME	Nettó ár Ft/db	Bruttó ár Ft/db
fehér 11	5901155	TBJTL0111R1B	karton	6	0,75	I	1 640,00	2 083,00
színtelen 12	5901156	TBJTL0112R1B	karton	6	0,75	I	1 640,00	2 083,00
fenyő 13	5901157	TBJTL0113R1B	karton	6	0,75	I	1 640,00	2 083,00
vörösfenyő 14	5901158	TBJTL0114R1B	karton	6	0,75	I	1 640,00	2 083,00
bükk 15	5901159	TBJTL0115R1B	karton	6	0,75	I	1 640,00	2 083,00
dió 16	5901160	TBJTL0116R1B	karton	6	0,75	I	1 640,00	2 083,00
teak 17	5901161	TBJTL0117R1B	karton	6	0,75	I	1 640,00	2 083,00
ében 22	5901162	TBJTL0122R1B	karton	6	0,75	I	1 640,00	2 083,00
mahagóni 23	5901163	TBJTL0123R1B	karton	6	0,75	I	1 640,00	2 083,00
paliszander 24	5901164	TBJTL0124R1B	karton	6	0,75	I	1 640,00	2 083,00
tölgy 93	5901165	TBJTL0193R1B	karton	6	0,75	I	1 640,00	2 083,00
fehér 11	5901166	TBJTL0211R1B	karton	4	2,5	I	5 085,00	6 458,00
színtelen 12	5901167	TBJTL0212R1B	karton	4	2,5	I	5 085,00	6 458,00
fenyő 13	5901168	TBJTL0213R1B	karton	4	2,5	I	5 085,00	6 458,00
vörösfenyő 14	5901169	TBJTL0214R1B	karton	4	2,5	I	5 085,00	6 458,00
bükk 15	5901170	TBJTL0215R1B	karton	4	2,5	I	5 085,00	6 458,00
dió 16	5901171	TBJTL0216R1B	karton	4	2,5	I	5 085,00	6 458,00
teak 17	5901172	TBJTL0217R1B	karton	4	2,5	I	5 085,00	6 458,00
ében 22	5901173	TBJTL0222R1B	karton	4	2,5	I	5 085,00	6 458,00
mahagóni 23	5901174	TBJTL0223R1B	karton	4	2,5	I	5 085,00	6 458,00
paliszander 24	5901175	TBJTL0224R1B	karton	4	2,5	I	5 085,00	6 458,00
tölgy 93	5901176	TBJTL0293R1B	karton	4	2,5	I	5 085,00	6 458,00
fehér 11	5901177	TBJTL0511R1B	karton	2	5	I	9 150,00	11 621,00
színtelen 12	5901179	TBJTL0512R1B	karton	2	5	I	9 150,00	11 621,00
fenyő 13	5901180	TBJTL0513R1B	karton	2	5	I	9 150,00	11 621,00
vörösfenyő 14	5901181	TBJTL0514R1B	karton	2	5	I	9 150,00	11 621,00
bükk 15	5901182	TBJTL0515R1B	karton	2	5	I	9 150,00	11 621,00
dió 16	5901183	TBJTL0516R1B	karton	2	5	I	9 150,00	11 621,00
teak 17	5901184	TBJTL0517R1B	karton	2	5	I	9 150,00	11 621,00
ében 22	5901185	TBJTL0522R1B	karton	2	5	I	9 150,00	11 621,00
mahagóni 23	5901186	TBJTL0523R1B	karton	2	5	I	9 150,00	11 621,00
paliszander 24	5901187	TBJTL0524R1B	karton	2	5	I	9 150,00	11 621,00
tölgy 93	5901188	TBJTL0593R1B	karton	2	5	I	9 150,00	11 621,00

**JUBIN DECOR PRIMER** *alapozó bevonat fához***Leírás és felhasználási terület**

- A JUBIN DECOR PRIMER akril kötőanyagok vizes diszperzióján alapuló fehér alapozófesték fafelületekre;
- faszerkezetek és más fafelületek dekoratív védelmére alkalmas alapozó bevonat, az épületen belül és kívül a vízalapú fedőfestékekhez és lakkokhoz (pl. JUBIN DECOR UNIVERSAL).

**Anyagszükséglet**

70 - 90 ml/m<sup>2</sup> egyrétegű felhordás esetén



Szín	SAP kód	Termékkód	Rendelési egység	Db/rendelési egység	Kiszerezés	ME	Nettó ár Ft/db	Bruttó ár Ft/db
fehér	1002455	JDP01	karton	6	0,65	I	2 285,00	2 902,00

**JUBIN DECOR UNIVERSAL** *fedőfesték fa- és fémfelületekhez***Leírás és felhasználási terület**

- A JUBIN DECOR akril kötőanyagok vizes diszperzióján alapuló fedőfesték fa- és fémfelületekhez;
- fa- és fémszerkezetek és egyéb fa- és fémfelületek dekoratív védelmére alkalmas az épületen belül és kívül, mint pl. fa tetőszerkezetek, eresztékek és egyéb zsaluzatok, fakerítések, fa nyílászárók, stb.;
- záróbevonatként használjuk faszerkezetek védelmére a JUBIN DECOR PRIMER-rel kezelt felületeken az épületen belül és kívül, valamint az épületen kívül abban az esetben, ha a JUBIN IMPREGNACIA F-fel szeretnénk megővni a fát a kártevőkkel szemben;
- gyermekjátékok dekoratív védelmére alkalmas;
- környezet- és felhasználóbarát termék;
- Jumix színkeverő rendszer alapján is színezhető.

**Anyagszükséglet**

70 - 90 ml/m<sup>2</sup> egyrétegű felhordás esetén



Szín	SAP kód	Termékkód	Rendelési egység	Db/rendelési egység	Kiszerezés	ME	Nettó ár Ft/db	Bruttó ár Ft/db
fehér 1001	1002627	JUD011001	karton	6	0,65	I	2 285,00	2 902,00
sárga 2	1002618	JUD010002	karton	6	0,65	I	2 285,00	2 902,00
okker 3	1002619	JUD010003	karton	6	0,65	I	2 285,00	2 902,00
vörös 4	1002620	JUD010004	karton	6	0,65	I	2 285,00	2 902,00
kék 5	1002621	JUD010005	karton	6	0,65	I	2 285,00	2 902,00
zöld 6	1002622	JUD010006	karton	6	0,65	I	2 285,00	2 902,00
szürke 7	1002623	JUD010007	karton	6	0,65	I	2 285,00	2 902,00
sötétbarna 8	1002624	JUD010008	karton	6	0,65	I	2 285,00	2 902,00
fekete 9	1002625	JUD010009	karton	6	0,65	I	2 285,00	2 902,00
fehér 1001	1002630	JUD021001	karton	4	2,25	I	7 134,00	9 060,00

Bázis	SAP kód	Termékkód	Rendelési egység	Db/rendelési egység	Kiszerezés	ME	Nettó ár Ft/db	Bruttó ár Ft/db
bázis 1000	1002626	JUD011000	karton	6	0,65 (0,59*)	I	2 285,00	2 902,00
bázis 2000	1002628	JUD012000	karton	6	0,65 (0,62*)	I	2 285,00	2 902,00
bázis 1000	1002629	JUD021000	karton	4	2,25 (2,03*)	I	7 134,00	9 060,00
bázis 2000	1002631	JUD022000	karton	4	2,25 (2,14*)	I	7 134,00	9 060,00

**JUBIN WOOD PRIMER** *fa alapfelület-bevonó oldószeres alapozó***Leírás és felhasználási terület**

- Fehér alapozó fedőfesték csúcsmínőségű formulával fafelületek védelmére, biztosítja a fa lélegzését és ezáltal a károsodással szembeni védelmét;
- jól kiegészíti a felületet;
- könnyű csiszolhatóság és kiváló páraáteresztő képesség;
- egyszerű felhordás;
- oldószer alapú, szükség esetén Jubin Cleaner-rel hígítható.

**Anyagszükséglet**

100 - 125 ml/m<sup>2</sup> egyrétegű felhordás esetén

Szín	SAP kód	Termékkód	Rendelési egység	Db/rendelési egység	Kiszerezés	ME	Nettó ár Ft/db	Bruttó ár Ft/db
fehér	5900292	TBJOD0101	karton	6	0,75	I	1 824,00	2 316,00



## JUBIN EMAIL UNIVERSAL fa- és fémfelületek záró oldószeres bevonata



## Leírás és felhasználási terület

- Az univerzális zománc hosszantartó védelmet és dekoratív hatás kölcsönöz a fa- és fémfelületek számára úgy a beltéri, mint a kültéri felületeken a megfelelő alapozó bevonattal (oldószere alapú JUBIN WOOD PRIMER és JUBIN METAL PRIMER) rendszert alkotva;
- magas fényesség, kiváló fedőképesség és kiváló szétteríthetőség jellemzi;
- légköri hatásokkal szembeni jó ellenállás;
- oldószere alapú, szükség esetén Jubin Cleaner-rel higítható.

## Anyagszükséglet

100 - 125 ml/m<sup>2</sup> egyrétegű felhordás esetén

Szín	SAP kód	Termékkód	Rendelési egység	Db/rendelési egység	Kiszerezés	ME	Nettó ár Ft/db	Bruttó ár Ft/db
fehér 1	5900223	TBJEL0101	karton	6	0,75	I	1 457,00	1 850,00
elefántcsont 15	5900224	TBJEL0115	karton	6	0,75	I	1 457,00	1 850,00
sárga 20	5900225	TBJEL0120	karton	6	0,75	I	1 457,00	1 850,00
okker 30	5900226	TBJEL0130	karton	6	0,75	I	1 457,00	1 850,00
vörös 40	5900227	TBJEL0140	karton	6	0,75	I	1 457,00	1 850,00
bordó 45	5900228	TBJEL0145	karton	6	0,75	I	1 457,00	1 850,00
kék 50	5900229	TBJEL0150	karton	6	0,75	I	1 457,00	1 850,00
világoszöld 60	5900230	TBJEL0160	karton	6	0,75	I	1 457,00	1 850,00
sötétzöld 65	5900231	TBJEL0165	karton	6	0,75	I	1 457,00	1 850,00
szürke 70	5900232	TBJEL0170	karton	6	0,75	I	1 457,00	1 850,00
barna 80	5900233	TBJEL0180	karton	6	0,75	I	1 457,00	1 850,00
fekete 90	5900234	TBJEL0190	karton	6	0,75	I	1 457,00	1 850,00

## 4.5 Fedőfestékek fémre

## A Víz alapú fedőfestékek

## JUBIN DECOR UNIVERSAL fedőfesték fa- és fémfelületekhez



## Leírás és felhasználási terület

- A JUBIN DECOR akril kötőanyagok vizes diszperzióján alapuló fedőfesték fa- és fémfelületekhez;
- fa- és fémszerkezetek és egyéb fa- és fémfelületek dekoratív védelmére alkalmas az épületen belül és kívül, mint pl. fa tetőszerkezetek, eresztékek és egyéb zsaluzatok, fakerítések, fa nyílászárók, stb.;
- záróbevonatként használjuk faszervezetek védelmére a JUBIN DECOR PRIMER-rel kezelt felületeken az épületen belül és kívül, valamint az épületen kívül abban az esetben, ha a JUBIN IMPREGNACIA F-fel szeretnénk megővni a fát a kártevőktől szemben;
- gyermekjátékok dekoratív védelmére alkalmas;
- környezet- és felhasználóbarát termék;
- JUMIX színkeverő rendszer alapján is színezhető.

## Anyagszükséglet

70 - 90 ml/m<sup>2</sup> egyrétegű felhordás esetén



Szín	SAP kód	Termékkód	Rendelési egység	Db/rendelési egység	Kiszerezés	ME	Nettó ár Ft/db	Bruttó ár Ft/db
fehér 1001	1002627	JUD011001	karton	6	0,65	I	2 285,00	2 902,00
sárga 2	1002618	JUD010002	karton	6	0,65	I	2 285,00	2 902,00
okker 3	1002619	JUD010003	karton	6	0,65	I	2 285,00	2 902,00
vörös 4	1002620	JUD010004	karton	6	0,65	I	2 285,00	2 902,00
kék 5	1002621	JUD010005	karton	6	0,65	I	2 285,00	2 902,00
zöld 6	1002622	JUD010006	karton	6	0,65	I	2 285,00	2 902,00
szürke 7	1002623	JUD010007	karton	6	0,65	I	2 285,00	2 902,00
sötétbarna 8	1002624	JUD010008	karton	6	0,65	I	2 285,00	2 902,00
fekete 9	1002625	JUD010009	karton	6	0,65	I	2 285,00	2 902,00
fehér 1001	1002630	JUD021001	karton	4	2,25	I	7 134,00	9 060,00

Bázis	SAP kód	Termékkód	Rendelési egység	Db/rendelési egység	Kiszerezés	ME	Nettó ár Ft/db	Bruttó ár Ft/db
bázis 1000	1002626	JUD011000	karton	6	0,65 (0,59*)	I	2 285,00	2 902,00
bázis 2000	1002628	JUD012000	karton	6	0,65 (0,62*)	I	2 285,00	2 902,00
bázis 1000	1002629	JUD021000	karton	4	2,25 (2,03*)	I	7 134,00	9 060,00
bázis 2000	1002631	JUD022000	karton	4	2,25 (2,14*)	I	7 134,00	9 060,00

## JUBIN METAL PRIMER korróziógátló alapozó bevonat fémre



## Leírás és felhasználási terület

- Környezet- és felhasználóbarát termék;
- gyors száradás jellemzi és nincs kellemetlen szaga;
- fémfelületek dekoratív védelmére szolgál a JUBIN METAL-lal vagy a JUBIN DECOR UNIVERSAL-lal kombinálva;
- alkalmas acél, vas, réz, alumínium és horganyzott felületek alapvető védelmének kialakítására;
- fokozza a végső bevonatok megtapadását és egyszerű a felhordása.

## Anyagszükséglet

80 - 100 ml/m<sup>2</sup> egyrétegű felhordás esetén

Szín	SAP kód	Termékkód	Rendelési egység	Db/rendelési egység	Kiszerezés	ME	Nettó ár Ft/db	Bruttó ár Ft/db
szürke	1002535	JMR01	karton	6	0,65	I	2 922,00	3 711,00



**JUBIN METAL** alapozó és záróbevonat egyben**Leírás és felhasználási terület**

- A JUBIN METAL akril kötőanyagok vizes diszperzióján alapuló alapozó és fedőfesték egyben;
- acél- és vasszerkezetek, illetve egyéb elemek korróziógátló és dekoratív védelmére szolgál az épületen belül és kívül, mint pl. a korlátok, bútorok, acél nyílászárók, acél korlátok és acél dekorációs elemek, stb.;
- a JUBIN METAL PRIMER-rel rendszert alkotva alkalmazható alumínium, horganyzott- és réz felületeken;
- Jumbix színkeverő rendszer alapján is színezhető.

**Anyagszükséglet**

80 - 100 ml/m<sup>2</sup> egyrétegű felhordás esetén



Szín	SAP kód	Termékkód	Rendelési egység	Db/rendelési egység	Kiszerezés	ME	Nettó ár Ft/db	Bruttó ár Ft/db
fehér 1001	1002639	JUM011001	karton	6	0,65	I	2 922,00	3 711,00
zöld 6	1002635	JUM010006	karton	6	0,65	I	2 922,00	3 711,00
sötétbarna 8	1002636	JUM010008	karton	6	0,65	I	2 922,00	3 711,00
fekete 9	1002637	JUM010009	karton	6	0,65	I	2 922,00	3 711,00
grafit 5004	1002641	JUM015004	karton	6	0,65	I	4 117,00	5 229,00
ezüst 5005	1002642	JMM015005	karton	6	0,65	I	4 117,00	5 229,00
fehér 1001	1002645	JUM021001	karton	4	2,25	I	9 150,00	11 621,00
grafit 5004	1002647	JUM025004	karton	4	2,25	I	13 545,00	17 202,00
ezüst 5005	1002648	JMM025005	karton	4	2,25	I	13 545,00	17 202,00

**JUBIN METAL PRIMER** fém alapelület-bevonat, rozsdagátló alapozó**Leírás és felhasználási terület**

- A JUBIN METAL PRIMER alapozó bevonat, amely a rendszer alapjaként védi a vasat és kiváló korróziógátló védelmet biztosít;
- a termék felhordása egyszerű és kiváló teríthetőség jellemzi;
- kiváló tapadás;
- jó fedőképesség;
- oldószer alapú, szükség esetén Jubin Cleaner-rel hígítható.

**Anyagszükséglet**

100 - 125 ml/m<sup>2</sup> egyrétegű felhordás esetén

Szín	SAP kód	Termékkód	Rendelési egység	Db/rendelési egység	Kiszerezés	ME	Nettó ár Ft/db	Bruttó ár Ft/db
oxid vörös 40	5900304	TBJTM0140	karton	6	0,75	I	1 736,00	2 205,00
szürke 70	5900305	TBJTM0170	karton	6	0,75	I	1 736,00	2 205,00

**JUBIN EMAIL UNIVERSAL** fa- és fémfelületek záró bevonata**Leírás és felhasználási terület**

- Az univerzális zománc hosszantartó védelmet és dekoratív hatás kölcsönöz a fa- és fémfelületek számára úgy a beltéri, mint a kültéri felületeken a megfelelő alapozó bevonattal (oldószer alapú JUBIN WOOD PRIMER és JUBIN METAL PRIMER) rendszert alkotva;
- magas fényesség, kiváló fedőképesség és kiváló teríthetőség jellemzi;
- légköri hatásokkal szembeni jó ellenállás;
- oldószer alapú, szükség esetén Jubin Cleaner-rel hígítható.

**Anyagszükséglet**

100 - 125 ml/m<sup>2</sup> egyrétegű felhordás esetén

Szín	SAP kód	Termékkód	Rendelési egység	Db/rendelési egység	Kiszerezés	ME	Nettó ár Ft/db	Bruttó ár Ft/db
fehér 1	5900223	TBJEL0101	karton	6	0,75	I	1 457,00	1 850,00
elefántcsont 15	5900224	TBJEL0115	karton	6	0,75	I	1 457,00	1 850,00
sárga 20	5900225	TBJEL0120	karton	6	0,75	I	1 457,00	1 850,00
okker 30	5900226	TBJEL0130	karton	6	0,75	I	1 457,00	1 850,00
vörös 40	5900227	TBJEL0140	karton	6	0,75	I	1 457,00	1 850,00
bordó 45	5900228	TBJEL0145	karton	6	0,75	I	1 457,00	1 850,00
kék 50	5900229	TBJEL0150	karton	6	0,75	I	1 457,00	1 850,00
világoszöld 60	5900230	TBJEL0160	karton	6	0,75	I	1 457,00	1 850,00
sötétzöld 65	5900231	TBJEL0165	karton	6	0,75	I	1 457,00	1 850,00
szürke 70	5900232	TBJEL0170	karton	6	0,75	I	1 457,00	1 850,00
barna 80	5900233	TBJEL0180	karton	6	0,75	I	1 457,00	1 850,00
fekete 90	5900234	TBJEL0190	karton	6	0,75	I	1 457,00	1 850,00



**JUBIN CLEANER** zsírtalanító, hígító**Leírás és felhasználási terület**

- Fémfelületek zsírtalanítására;
- festékek hígítására;
- eszközök tisztítására.

Szín	SAP kód	Termékkód	Rendelési egység	Db/rendelési egység	Kiszerezés	ME	Nettó ár Ft/db	Bruttó ár Ft/db
színtelen	5900306	TBJUR01B	karton	6	0,65	I	724,00	919,00

**JUBIN fémvédő rendszer - víz alapú fedőfestékek**

Rendszer	Termékek	Bevonat	Beltér	Védett kültér	Kültér
Fémfelületekre	3x JUBIN Metal	áttetsző	✓		
Fémfelületekre	2x JUBIN Metal Primer, 2x JUBIN Decor Universal	áttetsző	✓		
Fémfelületekre	1x JUBIN Impregnacia F, 2x JUBIN Lasur	áttetsző		✓	
Fémfelületekre	2x JUBIN Metal Primer, 2x JUBIN Metal	áttetsző		✓	✓

**JUBIN fémvédő rendszer - víz alapú fedőfestékek festett (Al, Zn, Cu) fémfelületekre**

Rendszer	Termékek	Bevonat	Beltér	Védett kültér	Kültér
Festett fémfelületekre (alumínium, cink, réz)	1x JUBIN Metal Primer, 2x JUBIN Metal	fedőfesték	✓	✓	✓
Festett fémfelületekre (alumínium, cink, réz)	2x JUBIN Metal Primer, 2x JUBIN Decor Universal	fedőfesték	✓		

**JUBIN fémvédő rendszer - alkid alapú fedőfestékek**

Rendszer	Termékek	Bevonat	Beltér	Védett kültér	Kültér
Fémfelületekre	1x JUBIN Metal Primer, 2x JUBIN Decor Universal	fedőfesték	✓	✓	✓

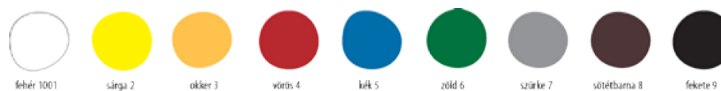
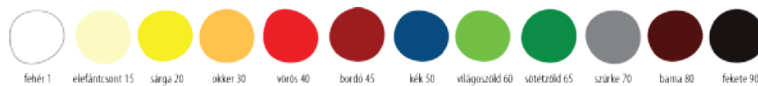
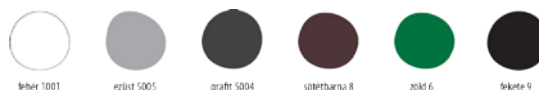
**JUBIN színpaletták****JUBIN Lasur****JUBIN Decor Universal****JUBIN Email Universal****JUBIN Metal**

A nyomtatásban megjelenő színek a valóságtól eltérhetnek!

## 5.1 Akril homlokzatfestékek

### JUBIZOL REVITALCOLOR elemi szálas akril homlokzatfesték



#### Leírás és felhasználási terület

- REVITALCOLOR AG akril kötőanyagok, pigmentek, töltőanyagok és speciális adalékanyagok vizes diszperzióján alapuló elemi szállakkal erősített homlokzatfesték;  
- a festék alkalmas szilárd, durvábban vakolt homlokzatfelületek festésére és a láthatóan hajsálrepedezett (max. 0,3 mm) homlokzatfelületek festésére.

#### Anyagszükséglet

300 - 700 ml/m<sup>2</sup> kétrétegű felhordás esetén



Szín	SAP kód	Termékkód	Rendelési egység	Db/rendelési egység	Kiszerezés	ME	Nettó ár Ft/db	Bruttó ár Ft/db
fehér	1008483	CRV051001	karton	2	5	I	9 149,00	11 619,00
fehér	1008482	CRV151001	kanna	1	15	I	21 457,00	27 250,00

### ACRYLCOLOR NG akril homlokzatfesték



#### Leírás és felhasználási terület

- ACRYLCOLOR polimer kötőanyagok vizes diszperzióján alapuló környezetbarát festék;  
- a festék alkalmas szilárd finoman vakolt, illetve finoman simított homlokzatfelületek festésére, a gyakorlatban leggyakrabban lakóházak és nagyobb épületek esetében használják.

#### Anyagszükséglet

180 - 210 ml/m<sup>2</sup> kétrétegű felhordás esetén



Szín	SAP kód	Termékkód	Rendelési egység	Db/rendelési egység	Kiszerezés	ME	Nettó ár Ft/db	Bruttó ár Ft/db
fehér	1008478	CAC011001	karton	6	0,75	I	1 676,00	2 129,00
fehér	1008477	CAC051001	karton	2	5	I	7 463,00	9 478,00
fehér	1008476	CAC151001	kanna	1	15	I	18 673,00	23 715,00

Bázis	SAP kód	Termékkód	Rendelési egység	Db/rendelési egység	Kiszerezés	ME	Nettó ár Ft/db	Bruttó ár Ft/db
bázis 2000	1008481	CAC012000	karton	6	0,75 (0,71*)	I	1 493,00	1 896,00
bázis 2000	1008480	CAC052000	karton	2	5 (4,75*)	I	6 721,00	8 536,00
bázis 2000	1008479	CAC152000	kanna	1	15 (14,25*)	I	16 805,00	21 342,00

### TRENDCOLOR akril homlokzatfesték - intenzív színekhez - elemi szálas



#### Leírás és felhasználási terület

- A TRENDCOLOR polimer kötőanyagok vizes diszperzióján alapuló környezetbarát festék - elemi szálerősítéssel;  
- elsősorban intenzív színekhez fejlesztett formula;  
- a festék alkalmas finoman simított, illetve egyenletesen érdes homlokzatfelületek festésére, a gyakorlatban leggyakrabban lakóházak és nagyobb épületek esetében használják.

#### Anyagszükséglet

180 - 210 ml/m<sup>2</sup> kétrétegű felhordás esetén



Bázis	SAP kód	Termékkód	Rendelési egység	Db/rendelési egység	Kiszerezés	ME	Nettó ár Ft/db	Bruttó ár Ft/db
bázis 1000	1008342	CTR011000	karton	8	0,75	I	1 493,00	1 896,00
bázis 1000	1008304	CTR051000	karton	2	5	I	6 721,00	8 536,00
bázis 1000	1006864	CTR151000	kanna	1	15	I	16 805,00	21 342,00

### ACRYL FAS elemi szálas akril homlokzatfesték



#### Leírás és felhasználási terület

- Az ACRYL FAS polimer kötőanyagok vizes diszperzióján alapuló környezetbarát festék;  
- gazdaságos megoldás;  
- a festék alkalmas finoman simított, illetve egyenletesen érdes homlokzatfelületek festésére, a gyakorlatban leggyakrabban lakóházak és nagyobb épületek esetében használják.

#### Anyagszükséglet

180 - 210 ml/m<sup>2</sup> kétrétegű felhordás esetén



Szín	SAP kód	Termékkód	Rendelési egység	Db/rendelési egység	Kiszerezés	ME	Nettó ár Ft/db	Bruttó ár Ft/db
fehér	1006959	CAX021001	karton	8	2	I	2 371,00	3 011,00
fehér	1006958	CAX051001	karton	2	5	I	5 860,00	7 442,00
fehér	1006389	CAX151001	kanna	1	15	I	13 728,00	17 435,00

## 5.2 Szilikonos homlokzatfestékek

### JUBOSIL HYDROPHOB víztaszító szilikonos impregnáló bevonat



#### Leírás és felhasználási terület

- A JUBOSIL HYDROPHOB oligomer sziloxánokon és szerves oldószereken alapuló szintelen impregnálószér;  
- a porózus ásványi felületekbe való nagyfokú impregnációjának köszönhetően fokozza, illetve javítja azok víztaszító-képességét, amivel megóvja azokat a sókiválástól és a kémiai korróziótól, valamint a faliagák és a penész kialakulásával szemben is védelmet nyújt;  
- fokozza a fagyállóságot.

#### Anyagszükséglet

100 - 1000 ml/m<sup>2</sup> kétrétegű felhordás esetén (a felület nedvszívó-képességétől függően)

Szín	SAP kód	Termékkód	Rendelési egység	Db/rendelési egység	Kiszerezés	ME	Nettó ár Ft/db	Bruttó ár Ft/db
szintelen	1002590	JSH01	kanna	2	1	I	3 196,00	4 059,00
szintelen	1002591	JSH05	kanna	2	5	I	14 369,00	18 249,00

## 5.2 Szilikonos homlokzatfestékek

### NANOCOLOR öntisztuló elemi szálas szilikonos homlokzatfesték



#### Leírás és felhasználási terület

- A NANOCOLOR szilikonos kötőanyagok vizes diszperzióján alapuló elemi szákkal erősített homlokzatfesték öntisztító hatással;
- bármilyen szilárd, rusztikusan megmunkált, illetve durva és simított, valamint enyhén érdes homlokzatfelületek dekorációs védelmére;
- faligákkal és penészel fertőzött homlokzatfelületek karbantartó festésére (a felületet előzőleg fertőtleníteni kell);
- öntisztuló hatás.

#### Anyagszükséglet

300 - 700 ml/m<sup>2</sup> kétrétegű felhordás esetén



Szín	SAP kód	Termékkód	Rendelési egység	Db/rendelési egység	Kiszerezés	ME	Nettó ár Ft/db	Bruttó ár Ft/db
fehér	1008455	CNA151001	kanna	1	15	I	35 616,00	45 232,00

### SILICONECOLOR elemi szálas szilikonos homlokzatfesték



#### Leírás és felhasználási terület

- A SILICONECOLOR elemi szákkal erősített szilikonos homlokzatfesték;
- a festék alkalmas szilárd, finoman vakolt, illetve finoman simított, valamint láthatóan hajszálrepedezett homlokzatfelületek festésére;
- rendkívül nagy víztaszító-képesség;
- jól ellenáll az algásodásnak és penészedésnek.

#### Anyagszükséglet

200 - 400 ml/m<sup>2</sup> kétrétegű felhordás esetén



Szín	SAP kód	Termékkód	Rendelési egység	Db/rendelési egység	Kiszerezés	ME	Nettó ár Ft/db	Bruttó ár Ft/db
fehér	1006905	CSN051001	karton	2	5	I	15 376,00	19 528,00
fehér	1008466	CSN151001	kanna	1	15	I	30 890,00	39 230,00

Bázis	SAP kód	Termékkód	Rendelési egység	Db/rendelési egység	Kiszerezés	ME	Nettó ár Ft/db	Bruttó ár Ft/db
bázis 1000	1006904	CSN051000	kanna	1	5 (4,50*)	I	13 838,00	17 574,00
bázis 1000	1008468	CSN151000	kanna	1	15 (14,40*)	I	28 381,00	36 044,00

### SILICONE FAS elemi szálas szilikonos homlokzatfesték



#### Leírás és felhasználási terület

- A Silicone fas polimer kötőanyagok vizes diszperzióján alapuló környezetbarát festék;
- gazdaságos megoldás;
- a festék alkalmas finoman simított, illetve egyenletesen érdes homlokzatfelületek festésére, a gyakorlatban leggyakrabban lakóházak és nagyobb épületek esetében használják.

#### Anyagszükséglet

200 - 400 ml/m<sup>2</sup> kétrétegű felhordás esetén



Szín	SAP kód	Termékkód	Rendelési egység	Db/rendelési egység	Kiszerezés	ME	Nettó ár Ft/db	Bruttó ár Ft/db
fehér	1008454	CSX021001	karton	8	2	I	3 654,00	4 641,00
fehér	1008188	CSX051001	karton	2	5	I	8 783,00	11 154,00
fehér	1008189	CSX151001	kanna	1	15	I	23 436,00	29 764,00

## 5.3 Szilikátos homlokzatfestékek

### SILICATECOLOR elemi szálas szilikátos homlokzatfesték



#### Leírás és felhasználási terület

- A SILICATECOLOR káliumvízűveg alapú elemi szákkal erősített homlokzatfesték;
- az ásványi felületre való speciális kémiai kötődés miatt kiválóan alkalmas a kulturális örökség részét képező épületek homlokzatfelületeinek felújítására (régeli belvárosi épületek, egyházi épületek, várak, stb.);
- felhordható a régi, jól tapadó akril, szilikátos és szilikonos festékretegekre, illetve dekorációs vakolatokra.

#### Anyagszükséglet

300 - 700 ml/m<sup>2</sup> kétrétegű felhordás esetén



Szín	SAP kód	Termékkód	Rendelési egység	Db/rendelési egység	Kiszerezés	ME	Nettó ár Ft/db	Bruttó ár Ft/db
fehér	1008472	CST051001	karton	2	5	I	8 234,00	10 457,00
fehér	1008471	CST151001	kanna	1	15	I	23 802,00	30 229,00

Bázis	SAP kód	Termékkód	Rendelési egység	Db/rendelési egység	Kiszerezés	ME	Nettó ár Ft/db	Bruttó ár Ft/db
bázis 1000	1008474	CST051000	kanna	1	5 (14,40*)	I	6 677,00	8 480,00
bázis 1000	1008473	CST151000	kanna	1	15 (14,40*)	I	19 223,00	24 413,00

## 5.4 Mész alapú homlokzatfestékek

### BIO HOMLOKZATI MÉSZFESTÉK természetes homlokzatfesték



#### Leírás és felhasználási terület

- A BIO HOMLOKZATI MÉSZFESTÉK oltott mész alapú környezetbarát festék;  
- régi vidéki építészetben alkalmazott tartóelemek dekorációs védelmére alkalmas, további víztaszító védelem mellett a védett műemlék épületek homlokzatának igényesebb kivitelezésére.

#### Anyagszükséglet

220 - 250 ml/m<sup>2</sup> kétrétegű felhordás esetén

Szín	SAP kód	Termékkód	Rendelési egység	Db/rendelési egység	Kiszerezés	ME	Nettó ár Ft/db	Bruttó ár Ft/db
fehér	1000176	BAF18	kanna	1	18	I	15 376,00	19 528,00

### Rendszermegoldások

Probléma	Leggyakrabban alkalmazott rendszer
<i>Festés a homlokzat öntisztulásának és víztaszító-képességének fokozása érdekében</i>	Alapozó bevonat: 1x Silicone primer Záróbevonat: 2x Nanocolor
<i>Ásványi alapú homlokzatok festése</i>	Alapozó bevonat: 1x Silicate primer Záróbevonat: 2x Silicatecolor
<i>Sima homlokzatfelületek felújító festése</i>	Alapozó bevonat: 1x Akril emulzió Záróbevonat: 2x Acrylcolor NG
<i>Érdes homlokzatfelületek felújító festése és a homlokzat mikrorepedéseinek kijavítása</i>	Alapozó bevonat: 1x Akril emulzió Záróbevonat: 2x JUBIZOL Revitalcolor
<i>Ásványi alapú felületek és műemléképületek felújító festése</i>	Alapozó bevonat: 1x Silicate primer Záróbevonat: 1-2x Silicatecolor
<i>Nedvesség miatti sérülések kijavítása</i>	Fertőzött felületek fertőtlenítése: a felületeket mossuk le vízsugárral, és ha megszáradt, kenjük le hígított Algicide Plus-szal. Alapozó bevonat: 1x Silicone primer vagy 1x Jukol primer Festés: 2x Siliconecolor
<i>Érdes vagy mikrorepedezett homlokzatfelületek kijavítása</i>	Alapozó bevonat 1x Akril emulzió vagy Revital primer NG Záróbevonat: 1-2x JUBIZOL Revitalcolor
<i>Eresz nélküli homlokzatok javítása</i>	Alapozó bevonat: a felületeket mossuk le vízsugárral, és ha megszáradt, kenjük le hígított Algicide Plus-szal. Alapozó bevonat: 1x Silicone Primer Festés: 2x Siliconecolor



**JUBIZOL FINISH S 1.0** sziloxános vakolat elsősorban spalettákhoz**Leírás és felhasználási terület**

- A JUBIZOL Finish S 1.0 a vakolatok új generációja, amely különösen alkalmas sima homlokzati felületekre;
- az új formula biztosítja a nagyfokú keménységet és a magas páraáteresztő képességet;
- a termék megkönnyíti a spaletták megmunkálását;
- légköri hatásokkal szemben kitűnő ellenállás.

**Anyagszükséglet**~ 2,1 kg/m<sup>2</sup>

Szín	SAP kód	Termékkód	Rendelési egység	Db/rendelési egység	Kiszerezés	ME	Nettó ár Ft/db	Bruttó ár Ft/db
fehér - 1.0 mm	1002659	JZF101001	raklap	24	25	kg	11 531,00	14 644,00

**JUBIZOL ACRYL FINISH S 1.5 és 2.0** akril simított vakolat**Leírás és felhasználási terület**

- Polimer kötőanyagokon alapuló, akril simított vakolat;
- a felhordott vakolatra jellemző az egyenletesen szemcsés felület;
- bármilyen enyhén érdes építési felületen jól megtapad;
- leggyakrabban a JUBIZOL rendszer záróvakolataként EPS hőszigetelésen.

**Anyagszükséglet**1.5 mm: ~ 2,5 kg/m<sup>2</sup>  
2.0 mm: ~ 3,0 kg/m<sup>2</sup>

Szín	SAP kód	Termékkód	Rendelési egység	Db/rendelési egység	Kiszerezés	ME	Nettó ár Ft/db	Bruttó ár Ft/db
fehér - 1.5 mm	1000163	ATG151001N	raklap	24	25	kg	11 246,00	14 282,00
fehér - 2.0 mm	1000167	ATG201001N	raklap	24	25	kg	11 246,00	14 282,00

**JUBIZOL ACRYL FINISH T 2.0** akril dörzsölt vakolat**Leírás és felhasználási terület**

- Polimer kötőanyagokon alapuló, akril dörzsölt vakolat;
- a felvitt vakolatra jellemző a barázdált, tölgfakéreghez hasonló felület;
- bármilyen enyhén érdes építési felületen jól megtapad;
- leggyakrabban a JUBIZOL rendszer záróvakolataként EPS hőszigetelésen.

**Anyagszükséglet**~ 2,5 kg/m<sup>2</sup>

Szín	SAP kód	Termékkód	Rendelési egység	Db/rendelési egység	Kiszerezés	ME	Nettó ár Ft/db	Bruttó ár Ft/db
fehér - 2.0 mm	1000172	ATZ201001N	raklap	24	25	kg	11 246,00	14 282,00

**JUBIZOL TREND FINISH S 1.5 és 2.0** simított vakolat intenzív színekhez**Leírás és felhasználási terület**

- A JUBIZOL rendszer záróvakolata EPS hőszigetelésen intenzív vagy sötétebb "cool" színárnyalatokban;
- polimer kötőanyagokból és sziloxános adalékanyagokból készült vakolat;
- a felhordott vakolatra jellemző az egyenletesen szemcsés felület.

**Anyagszükséglet**1.5 mm: ~ 2,5 kg/m<sup>2</sup>  
2.0 mm: ~ 3,0 kg/m<sup>2</sup>

Szín	SAP kód	Termékkód	Rendelési egység	Db/rendelési egység	Kiszerezés	ME	Nettó ár Ft/db	Bruttó ár Ft/db
bázis 1000 - 1.5 mm	1003149	FTG151000	raklap	24	25	kg	11 246,00	14 282,00
bázis 1000 - 2.0 mm	1003150	FTG201000	raklap	24	25	kg	11 246,00	14 282,00

**JUBIZOL TREND FINISH T 2.0** dörzsölt vakolat intenzív színekhez**Leírás és felhasználási terület**

- A JUBIZOL rendszer záróvakolata EPS hőszigetelésen intenzív vagy sötétebb "cool" színárnyalatokban;
- polimer kötőanyagokból és sziloxános adalékanyagokból készült vakolat;
- a felhordott vakolatra jellemző a barázdált, tölgfakéreghez hasonló felület.

**Anyagszükséglet**~ 2,5 kg/m<sup>2</sup>

Szín	SAP kód	Termékkód	Rendelési egység	Db/rendelési egység	Kiszerezés	ME	Nettó ár Ft/db	Bruttó ár Ft/db
bázis 1000 - 2.0 mm	1003206	FTZ201000	kanna	1	25	kg	11 246,00	14 282,00

**JUBIZOL ACRYL FINISH XS (XTG) 1.5 és 2.0** akril simított vakolat**Leírás és felhasználási terület**

- Az XS polimer kötőanyagokon alapuló, akril simított vakolat;
- egyszerűbb homlokzati falfelületek dekorációs védelmére;
- a felhordott vakolatra jellemző az egyenletesen szemcsés felület;
- bármilyen enyhén érdes építési felületen jól megtapad.

**Anyagszükséglet**1.5 mm: ~ 2,5 kg/m<sup>2</sup>  
2.0 mm: ~ 3,0 kg/m<sup>2</sup>

Szín	SAP kód	Termékkód	Rendelési egység	Db/rendelési egység	Kiszerezés	ME	Nettó ár Ft/db	Bruttó ár Ft/db
fehér - 1.5 mm	1003088	XTG151001	raklap	24	25	kg	7 600,00	9 652,00
fehér - 2.0 mm	1003090	XTG201001	raklap	24	25	kg	9 100,00	11 557,00

**JUBIZOL ACRYL FINISH XT (XTZ) 2.0** akril dörzsölt vakolat**Leírás és felhasználási terület**

- Polimer kötőanyagokon alapuló, akril dörzsölt vakolat;
- egyszerűbb homlokzati falfelületek dekorációs védelmére;
- a felvitt vakolatra jellemző a barázdált, tölgyfakéreghez hasonló felület;
- bármilyen enyhén érdes építési felületen jól megtapad.

**Anyagszükséglet**~ 2,5 kg/m<sup>2</sup>

Szín	SAP kód	Termékkód	Rendelési egység	Db/rendelési egység	Kiszerezés	ME	Nettó ár Ft/db	Bruttó ár Ft/db
fehér - 2.0 mm	1005632	YTZ201001	raklap	24	25	kg	7 600,00	9 652,00

**JUBIZOL NANO FINISH S 1.5 és 2.0** öntisztuló szilikonos simított vakolat**Leírás és felhasználási terület**

- A JUBIZOL NANO FINISH S szilikonos és egyéb polimer kötőanyagok kombinációján alapuló vakolat;
- a felvitt vakolatra egyenletesen szemcsés felület jellemző;
- a JUBIZOL rendszer záróvakolatoként ásványgyapot lemez vagy lamella, illetve EPS hőszigetelésen tetőeresz nélküli vagy minimális tetőeresszel rendelkező modern épületek homlokzatfelületeinek dekorációs védelmére;
- bármilyen enyhén érdes építési felületen jól megtapad.

**Anyagszükséglet**1.5 mm: ~ 2,4 kg/m<sup>2</sup>  
2.0 mm: ~ 3,0 kg/m<sup>2</sup>

Szín	SAP kód	Termékkód	Rendelési egység	Db/rendelési egység	Kiszerezés	ME	Nettó ár Ft/db	Bruttó ár Ft/db
fehér - 1.5 mm	1002766	NSG151001	raklap	24	25	kg	19 223,00	24 413,00
fehér - 2.0 mm	1002767	NSG201001	raklap	24	25	kg	19 223,00	24 413,00

**JUBIZOL SILICONE FINISH S 1.5 és 2.0** szilikonos simított vakolat**Leírás és felhasználási terület**

- A szilikonos simított vakolat szilikonos és egyéb polimer kötőanyagok kombinációján alapuló vakolat;
- a felhordott vakolatra jellemző az egyenletesen szemcsés felület;
- a JUBIZOL rendszer záróvakolatoként ásványgyapot lemez vagy lamella, illetve EPS hőszigetelésen tetőeresz nélküli vagy minimális tetőeresszel rendelkező épületek dekorációs védelmére;
- bármilyen enyhén érdes építési felületen jól megtapad.

**Anyagszükséglet**1.5 mm: ~ 2,4 kg/m<sup>2</sup>  
2.0 mm: ~ 3,0 kg/m<sup>2</sup>

Szín	SAP kód	Termékkód	Rendelési egység	Db/rendelési egység	Kiszerezés	ME	Nettó ár Ft/db	Bruttó ár Ft/db
fehér - 1.5 mm	1002845	SNG151001N	raklap	24	25	kg	12 875,00	16 351,00
fehér - 2.0 mm	1002846	SNG201001N	raklap	24	25	kg	12 875,00	16 351,00

**JUBIZOL SILICONE FINISH T 2.0** szilikonos dörzsölt vakolat**Leírás és felhasználási terület**

- A szilikonos dörzsölt vakolat szilikonos és egyéb polimer kötőanyagok kombinációján alapuló vakolat;
- a felhordott vakolatra jellemző a barázdált, tölgyfakéreghez hasonló felület;
- a JUBIZOL rendszer záróvakolatoként ásványgyapot lemez vagy lamella, illetve EPS hőszigetelésen tetőeresz nélküli vagy minimális tetőeresszel rendelkező épületek dekorációs védelmére;
- bármilyen enyhén érdes építési felületen jól megtapad.

**Anyagszükséglet**~ 2,8 kg/m<sup>2</sup>

Szín	SAP kód	Termékkód	Rendelési egység	Db/rendelési egység	Kiszerezés	ME	Nettó ár Ft/db	Bruttó ár Ft/db
fehér - 2.0 mm	1002848	SNZ201001N	raklap	24	25	kg	14 415,00	18 307,00

**JUBIZOL SILICONE FINISH XS (XNG) 1.5 és 2.0** szilikonos simított vakolat**Leírás és felhasználási terület**

- Az XS szilikonos simított vakolat szilikonos és egyéb polimer kötőanyagok kombinációján alapuló vakolat;
- a felhordott vakolatra jellemző az egyenletesen szemcsés felület;
- bármilyen enyhén érdes építési felületen jól megtapad.

**Anyagszükséglet**1.5 mm: ~ 2,4 kg/m<sup>2</sup>  
2.0 mm: ~ 3,0 kg/m<sup>2</sup>

Szín	SAP kód	Termékkód	Rendelési egység	Db/rendelési egység	Kiszerezés	ME	Nettó ár Ft/db	Bruttó ár Ft/db
fehér - 1.5 mm	1003144	FXG151001	raklap	24	25	kg	11 549,00	14 667,00
fehér - 2.0 mm	1003148	FXG201001	raklap	24	25	kg	11 549,00	14 667,00

**JUBIZOL UNIXIL FINISH S 1.5 és 2.0 sziloxános simított vakolat****Leírás és felhasználási terület**

- A JUBIZOL UNIXIL FINISH S polimer kötőanyagokból és sziloxános adalékanyagokból készült vakolat;
- a felhordott vakolatra egyenletesen szemcsés felület jellemző;
- bármely enyhén érdes építési felületen jól megtapad;
- a JUBIZOL FINISH SUMMER ADDITIVE adalékkal magasabb hőmérsékleten is beépíthető;
- légköri hatásokkal szemben kitűnő ellenállás.

**Anyagszükséglet**

- 1.5 mm: ~ 2,5 kg/m<sup>2</sup>
- 2.0 mm: ~ 3,1 kg/m<sup>2</sup>



Szín	SAP kód	Termékkód	Rendelési egység	Db/rendelési egység	Kiszerezés	ME	Nettó ár Ft/db	Bruttó ár Ft/db
fehér - 1.5 mm	1003166	FUG151001	raklap	24	25	kg	11 723,00	14 888,00
fehér - 2.0 mm	1003403	FUG201001	raklap	24	25	kg	11 723,00	14 888,00
Bázis	SAP kód	Termékkód	Rendelési egység	Db/rendelési egység	Kiszerezés	ME	Nettó ár Ft/db	Bruttó ár Ft/db
bázis 1000 - 1.5 mm	1003204	FUG152000	raklap	24	25 (24,00*)	kg	11 723,00	14 888,00
bázis 1000 - 2.0 mm	1003205	FUG202000	raklap	24	25 (24,00*)	kg	11 723,00	14 888,00

**JUBIZOL UNIXIL FINISH WINTER S 1.5 sziloxános simított vakolat****Leírás és felhasználási terület**

- A JUBIZOL UNIXIL FINISH WINTER ADDITIVE hozzáadásával a JUB homlokzatrendszerek zárórétégeinek kialakításához használjuk alacsony hőmérséklet és a levegő magas relatív páratartalmú esetén;
- bármilyen EPS hőszigetelésű épület – akár minimális tetőerősszel rendelkező többszintes épületek – homlokzati falfelületeinek dekorációs védelmére szolgál;
- polimer kötőanyagokból és sziloxános adalékanyagokból készült vakolat;
- a felhordott vakolatra egyenletesen szemcsés felület jellemző;
- bármely enyhén érdes építési felületen jól megtapad;
- hosszabb megmunkálási idő.

**Anyagszükséglet**

- ~ 2,2 kg/m<sup>2</sup> JUBIZOL UNIXIL FINISH WINTER ADDITIVE hozzáadásával



Szín	SAP kód	Termékkód	Rendelési egység	Db/rendelési egység	Kiszerezés	ME	Nettó ár Ft/db	Bruttó ár Ft/db
fehér - 1.5 mm	1003181	FWU151001	raklap	24	25	kg	12 875,00	16 351,00

**JUBIZOL SILICATE FINISH S 1.5 és 2.0 szilikátos simított vakolat****Leírás és felhasználási terület**

- A JUBIZOL SILICATE FINISH S kálium-vízúvegen alapuló vakolat;
- a felvitt vakolatra egyenletesen szemcsés felület jellemző;
- homlokzati és beltéri falfelületek dekorációs védelmére alkalmazható;
- a légköri hatásokkal szemben jó ellenállás;
- algásodás és penészesedés elleni további védelem.
- bármely enyhén érdes építési felületen jól megtapad.

**Anyagszükséglet**

- 1.5 mm: ~ 3,0 kg/m<sup>2</sup>
- 2.0 mm: ~ 3,5 kg/m<sup>2</sup>



Szín	SAP kód	Termékkód	Rendelési egység	Db/rendelési egység	Kiszerezés	ME	Nettó ár Ft/db	Bruttó ár Ft/db
fehér - 1.5 mm	1007254	SUG151001	raklap	24	25	kg	13 453,00	17 085,00
fehér - 2.0 mm	1007255	SUG201001	raklap	24	25	kg	13 453,00	17 085,00

**JUBIZOL SILICATE FINISH T 2.0 szilikátos dörzsölt vakolat****Leírás és felhasználási terület**

- A JUBIZOL SILICATE FINISH T kálium-vízúvegen alapuló vakolat;
- a felvitt vakolatra a barázdált, tölgyfakéreghez hasonló felület jellemző;
- homlokzati és beltéri falfelületek dekorációs védelmére alkalmazható;
- magas páraáteresztő képesség;
- bármely enyhén érdes építési felületen jól megtapad.

**Anyagszükséglet**

- ~ 2,5 kg/m<sup>2</sup>



Szín	SAP kód	Termékkód	Rendelési egység	Db/rendelési egység	Kiszerezés	ME	Nettó ár Ft/db	Bruttó ár Ft/db
fehér - 2.0 mm	1002858	STZ201001N	raklap	24	25	kg	13 453,00	17 085,00



## ÚJ TERMÉK

**JUBIZOL DECOR GLITTER** csillám hatású dekorációs anyag**Leírás és felhasználási terület**

- KIVÁLÓ VÁLASZTÁS a fényes és dekorációs hatás eléréséhez a homlokzaton, és az egyéb kültéri felületeken;
- tartós és ellenálló hatás (kiválóan ellenáll az időjárási terhelésekkel szemben);
- alkalmas a sötét és világos alapokra egyaránt;
- a hatás látható nappali fényviszony, vagy a mesterséges fény mellett is;
- ambientális „környezetszobrászati” megoldások akár kültéri felületeken
- egyszerű kivitelezés – a záró réteg gépi felhordásával.

**Anyagszükséglet**100 - 300 g/m<sup>2</sup>

Szín	SAP kód	Termékkód	Rendelési egység	Db/rendelési egység	Kiszerezés	ME	Nettó ár Ft/db	Bruttó ár Ft/db
csillogó	1009648	GLI8	kanna	1	8	kg	18 706,00	23 757,00

## ÚJ TERMÉK

**JUBIZOL DECOR FINISH** diszperziós dekoratív homlokzati bevonat**Leírás és felhasználási terület**

- KIVÁLÓ VÁLASZTÁS a különböző dekorációs technikák elkészítéséhez a homlokzaton, és egyéb kültéri felületeken;
- számtalan ambientális megoldást tesz lehetővé a kültéri felületeken;
- időjárási terheléssel szembeni kiváló ellenálló-képesség;
- lehetővé teszi a külső felületek gyors és gazdaságos dekorációját;
- lehetővé teszi az egyedi és sajátos dekorációs technikai megoldásokat.

**Anyagszükséglet**1,2 - 3,5 kg / m<sup>2</sup> (a dekorációs technikától függően)

Szín	SAP kód	Termékkód	Rendelési egység	Db/rendelési egység	Kiszerezés	ME	Nettó ár Ft/db	Bruttó ár Ft/db
0.2 mm	1009410	BFD021001	raklap	24	25	kg	11 600,00	14 732,00
1.0 mm	1009412	BFD101001	raklap	24	25	kg	11 600,00	14 732,00

**JUBIZOL Decor technikák****Termék****Kiszerezés****ME****Anyagszükséglet****Beton utáztatás - JUBIZOL Decor Beton look**

JUBIZOL Decor finish 1,0 mm (színes)

25 kg

1,5 - 2 kg / m<sup>2</sup>

DECOR Antique 1001 (színezés nélkül)

2 l

100 ml / m<sup>2</sup>**Travertin utáztatás - JUBIZOL Decor Travertin**

JUBIZOL Decor finish 1,0 mm (színes)

25 kg

1,5 - 2 kg / m<sup>2</sup>

DECOR Antique 1001 (színes)

2,5 és 10 l

100 ml / m<sup>2</sup>**Fautáztatás - JUBIZOL Decor Wood**

JUBIZOL Decor finish 0,2 mm (280B színárnyalat)

25 kg

1,5 - 2,7 kg / m<sup>2</sup>

JUBIN Lasur (tetszés szerinti árnyalat)

0,65 és 2,25 l

70 ml / m<sup>2</sup>

JUBIZOL wood sablon

**Kőpanel utáztatás - JUBIZOL Decor Panel stone**

JUBIZOL Decor finish 0,2 mm (színes)

25 kg

2,5 - 4 kg / m<sup>2</sup>

DECOR Acrycolor (ezüst)

0,75 l

90 ml / m<sup>2</sup>

TRENDCOLOR (színes) - 2x

0,75, 5 és 15 l

200 ml / m<sup>2</sup>

JUBIZOL panel stone sablon

**Téglautáztatás - JUBIZOL Decor Brick**

JUBIZOL Trend finish (vagy tetszés szerinti JUBIZOL vakolat)

25 kg

2,5 kg / m<sup>2</sup>

JUBIZOL Sablon égetett mintához

**Keresztirányú palautáztatás (kőfal) - JUBIZOL Decor Stone wall**

JUBIZOL Kulirplast 1.8 Premium

25 kg

4,5 kg / m<sup>2</sup>

JUBIZOL Sablon kőmintához

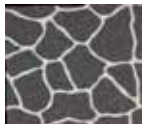
**Lapos palautáztatás (természetes kő) - JUBIZOL Decor Natural stone**

JUBIZOL Kulirplast 1.8 Premium

25 kg

4,5 kg / m<sup>2</sup>

JUBIZOL Sablon természetes kőmintához

**JUBIZOL KULIRPLAST 2.0** márványszemcsés akril vakolat**Leírás és felhasználási terület**

- A KULIRPLAST 2.0 többszínű természetes márványszemcsén alapuló akril vakolat;
- finoman megmunkált homlokzatfelületek, különösen lábazatok dekorációs védelmére alkalmas, folyosók, lépcsőházak stb. erősen igénybevett beltéri falfelületein is alkalmazható.
- fali algával és falpenészel szemben tartós védelmet biztosít;
- nagyfokú szilárdság és füstgázokkal, ultraibolya sugarakkal és egyéb légköri hatásokkal szembeni ellenállóság jellemzi.

**Anyagszükséglet**~ 4,5 kg/m<sup>2</sup>

Szín	SAP kód	Termékkód	Rendelési egység	Db/rendelési egység	Kiszereles	ME	Nettó ár Ft/db	Bruttó ár Ft/db
405 (*2452)	1002708	KPT20405	kanna	1	25	kg	12 242,00	15 547,00
440 (*1495)	1002713	KPT20440	kanna	1	25	kg	12 242,00	15 547,00
445 (*1122)	1002714	KPT20445	kanna	1	25	kg	12 242,00	15 547,00
450 (*1122)	1002716	KPT20450	kanna	1	25	kg	12 242,00	15 547,00
455 (*2171)	1002717	KPT20455	kanna	1	25	kg	12 242,00	15 547,00
460 (*1124)	1002718	KPT20460	kanna	1	25	kg	12 242,00	15 547,00
470 (*1495)	1002719	KPT20470	kanna	1	25	kg	12 242,00	15 547,00
480 (*1454)	1002721	KPT20480	kanna	1	25	kg	12 242,00	15 547,00
490 (*1494)	1002724	KPT20490	kanna	1	25	kg	12 242,00	15 547,00
495 (*1494)	1002725	KPT20495	kanna	1	25	kg	12 242,00	15 547,00

\* Unigrund alapozó ajánlott színe

**JUBIZOL KULIRPLAST 1.8 PREMIUM** színezett kvarc granulátumú akril vakolat**Leírás és felhasználási terület**

- A KULIRPLAST 1.8 PREMIUM fokozott UV-védelemmel és víztaszítóképesseggel rendelkező, többszínű márvány-granulátumból készült dekorációs vakolat;
- finoman megmunkált beltéri és homlokzati felületek, különösen lábazatok dekoratív védelmére.
- fali algával és falpenészel szemben tartós védelmet biztosít;
- nagyfokú szilárdság és füstgázokkal, ultraibolya sugarakkal és egyéb légköri hatásokkal szembeni ellenállóság jellemzi.

**Anyagszükséglet**~ 4,0 kg/m<sup>2</sup>

Szín	SAP kód	Termékkód	Rendelési egység	Db/rendelési egység	Kiszereles	ME	Nettó ár Ft/db	Bruttó ár Ft/db
405P (*2452)	1002677	KPP18405P	kanna	1	25	kg	11 784,00	14 966,00
440P (*1495)	1002678	KPP18440P	kanna	1	25	kg	11 784,00	14 966,00
445P (*1122)	1002679	KPP18445P	kanna	1	25	kg	11 784,00	14 966,00
450P (*1122)	1002680	KPP18450P	kanna	1	25	kg	11 784,00	14 966,00
455P (*2171)	1002681	KPP18455P	kanna	1	25	kg	11 784,00	14 966,00
470P (*1495)	1002682	KPP18470P	kanna	1	25	kg	11 784,00	14 966,00
480P (*1454)	1002683	KPP18480P	kanna	1	25	kg	11 784,00	14 966,00
490P (*1494)	1002684	KPP18490P	kanna	1	25	kg	11 784,00	14 966,00
495P (*1494)	1002685	KPP18495P	kanna	1	25	kg	11 784,00	14 966,00
600 (*1500)	1003741	KPP18600	kanna	1	25	kg	11 784,00	14 966,00
605 (*1503)	1002686	KPP18605	kanna	1	25	kg	11 784,00	14 966,00
610 (*1504)	1002687	KPP18610	kanna	1	25	kg	11 784,00	14 966,00
615 (*1183)	1002688	KPP18615	kanna	1	25	kg	11 784,00	14 966,00
625 (*1083)	1002690	KPP18625	kanna	1	25	kg	11 784,00	14 966,00
630 (*1444)	1002691	KPP18630	kanna	1	25	kg	11 784,00	14 966,00
635 (*1093)	1002692	KPP18635	kanna	1	25	kg	11 784,00	14 966,00
640 (*1183)	1002693	KPP18640	kanna	1	25	kg	11 784,00	14 966,00
645 (*1093)	1002694	KPP18645	kanna	1	25	kg	11 784,00	14 966,00
655 (*1093)	1002696	KPP18655	kanna	1	25	kg	11 784,00	14 966,00
660 (*1505)	1002697	KPP18660	kanna	1	25	kg	11 784,00	14 966,00
665 (*1123)	1002698	KPP18665	kanna	1	25	kg	11 784,00	14 966,00
670 (*2452)	1002699	KPP18670	kanna	1	25	kg	11 784,00	14 966,00
675 (*1093)	1002700	KPP18675	kanna	1	25	kg	11 784,00	14 966,00
685 (*1093)	1002701	KPP18685	kanna	1	25	kg	11 784,00	14 966,00

\* Unigrund alapozó ajánlott színe

Minden ház  
megérdemli  
a JUBIZOL  
hőszigetelő  
rendszert!



www.jub.hu



**JUBIZOL KULIRPLAST 1.8** színezett kvarc granulátumú akril vakolat**Leírás és felhasználási terület**

- A KULIRPLAST 1.8 többszínű márvány-granulátumon alapuló akril vakolat;
- finoman megmunkált beltéri – folyosók, lépcsőházak stb. – és homlokzati felületek, különösen lábazatok dekoratív védelmére;
- tipikus egyenletesen szemcsés külső megjelenés;
- bármely enyhén érdes építési felületen jól megtapad;
- léggöri hatásokkal szembeni jó ellenállás;
- fali algákkal és penészesedéssel szembeni tartós ellenállás.

**Anyagszükséglet**~ 4,0 kg/m<sup>2</sup>

Szín	SAP kód	Termékkód	Rendelési egység	Db/rendelési egység	Kiszerezés	ME	Nettó ár Ft/db	Bruttó ár Ft/db	
	405 (*2452)	1009337	KPT18405B	kanna	1	25	kg	10 877,00	13 814,00
	440 (*1495)	1008941	KPT18440B	kanna	1	25	kg	10 877,00	13 814,00
	445 (*1122)	1008942	KPT18445B	kanna	1	25	kg	10 877,00	13 814,00
	450 (*1122)	1008943	KPT18450B	kanna	1	25	kg	10 877,00	13 814,00
	455 (*2171)	1008944	KPT18455B	kanna	1	25	kg	10 877,00	13 814,00
	460 (*1124)	1008945	KPT18460B	kanna	1	25	kg	10 877,00	13 814,00
	470 (*1495)	1008946	KPT18470B	kanna	1	25	kg	10 877,00	13 814,00
	480 (*1454)	1008947	KPT18480B	kanna	1	25	kg	10 877,00	13 814,00
	490 (*1494)	1009120	KPT18490B	kanna	1	25	kg	10 877,00	13 814,00
	495 (*1494)	1009338	KPT18495B	kanna	1	25	kg	10 877,00	13 814,00
	701 (*1454)	1008948	KPT18701B	kanna	1	25	kg	10 877,00	13 814,00
	702 (*1463)	1008949	KPT18702B	kanna	1	25	kg	10 877,00	13 814,00
	703 (*1463)	1008950	KPT18703B	kanna	1	25	kg	10 877,00	13 814,00
	704 (*1092)	1008951	KPT18704B	kanna	1	25	kg	10 877,00	13 814,00
	705 (*1091)	1008952	KPT18705B	kanna	1	25	kg	10 877,00	13 814,00
	706 (*1501)	1008953	KPT18706B	kanna	1	25	kg	10 877,00	13 814,00
	707 (*1091)	1008954	KPT18707B	kanna	1	25	kg	10 877,00	13 814,00
	708 (*2032)	1008955	KPT18708B	kanna	1	25	kg	10 877,00	13 814,00
	709 (*2032)	1008956	KPT18709B	kanna	1	25	kg	10 877,00	13 814,00
	710 (*3160)	1008957	KPT18710B	kanna	1	25	kg	10 877,00	13 814,00
	711 (*2172)	1008958	KPT18711B	kanna	1	25	kg	10 877,00	13 814,00
	712 (*4230)	1008959	KPT18712B	kanna	1	25	kg	10 877,00	13 814,00

\* Unigrund alapozó ajánlott színe

**ÁSVÁNYI SIMÍTOTT VAKOLAT 1.5****Leírás és felhasználási terület**

- Az ÁSVÁNYI SIMÍTOTT VAKOLAT fehér cementen, oltott mészen, ásványi töltőanyagokon és egyéb adalékanyagokon alapuló vakolat bel- és kültérré;
- a felvitt vakolatra az egyenletesen szemcsés felület jellemző;
- homlokzati és beltéri falfelületek dekorációs védelmére.

**Anyagszükséglet**~ 2,6 kg/m<sup>2</sup>

Szín	SAP kód	Termékkód	Rendelési egység	Db/rendelési egység	Kiszerezés	ME	Nettó ár Ft/db	Bruttó ár Ft/db
fehér	1002758	MLG1520	raklap	48	25	kg	3 553,00	4 512,00

**ÁSVÁNYI DÖRZSÖLT VAKOLAT 2.0****Leírás és felhasználási terület**

- Az ÁSVÁNYI DÖRZSÖLT VAKOLAT fehér cementen, oltott mészen, ásványi töltőanyagokon és egyéb adalékanyagokon alapuló vakolat;
- a felvitt vakolatra a barázdált, tölgyfakéreghez hasonló felület jellemző;
- homlokzati és beltéri falfelületek dekorációs védelmére.

**Anyagszükséglet**~ 2,6 kg/m<sup>2</sup>

Szín	SAP kód	Termékkód	Rendelési egység	Db/rendelési egység	Kiszerezés	ME	Nettó ár Ft/db	Bruttó ár Ft/db
fehér	1002759	MLZ2020	raklap	48	25	kg	3 553,00	4 512,00



## 6.1 Dekorációs vakolatok

H Mészcement vakolat

### FINOM VAKOLAT 1.0 víztaszító záró vakolat



#### Leírás és felhasználási terület

- A FINOM VAKOLAT fehércementen, oltott mészen, ásványi töltőanyagokon és egyéb adalékanyagokon alapuló vékonyrétegű mészcement vakolat;
- homlokzati és beltéri ásványi falfelületek finom kiegyenlítéséhez, illetve simításához;
- a vakolat záróvakolatként is alkalmazható, amit beltéri felületek esetében záróvakolatként használhatunk, amelyet átfesthetünk vagy további víztaszító védelemmel láthatjuk el (JUBOSILhydrophob);
- magas víztaszító képesség.

#### Anyagszükséglet

~ 1,3 kg/m<sup>2</sup> 1 mm rétegvastagság esetén

Szín	SAP kód	Termékkód	Rendelési egység	Db/rendelési egység	Kiszerezés	ME	Nettó ár Ft/db	Bruttó ár Ft/db
fehér	1002277	FOM10	raklap	48	20	kg	3 837,00	4 873,00

## 6.1 Dekorációs vakolatok

I Kétkomponensű ásványi vakolat

### BAVALIT bajor vakolat



#### Leírás és felhasználási terület

- A BAVALIT cementen, oltott mészen, ásványi töltőanyagokon és egyéb adalékanyagokon alapuló kétkomponensű ásványi vakolat;
- a felvitt vakolatra a barázdált, tölgyfakéreghez hasonló felület jellemző;
- homlokzati és beltéri falfelületek dekorációs védelmére;
- nagyfokú keménység.

#### Anyagszükséglet

A komp.: ~ 3,2 kg/m<sup>2</sup>  
B komp.: ~ 0,4 kg/m<sup>2</sup> (AKRIL EMULZIÓ)

Szín	SAP kód	Termékkód	Rendelési egység	Db/rendelési egység	Kiszerezés	ME	Nettó ár Ft/db	Bruttó ár Ft/db
fehér	1000267	BVT20	raklap	48	20	kg	5 029,00	6 387,00

## 6.1 Dekorációs vakolatok

J Adalékanyagok

### JUBIZOL FINISH WINTER ADDITIVE téli adalékanyag vakolathoz



#### Leírás és felhasználási terület

- A JUBIZOL UNIXIL FINISH WINTER S vakolatok megkötésének felgyorsítására szolgáló adalékanyag;
- a hozzáadott adalékanyag segítségével a vakolat +1°C és +15°C közötti hőmérsékleten, valamint max. 95% páratartalom mellett is beépíthető;
- hozzáadásával a vakolat a felhordást követően 24 óráig ellenáll a csapadékvízzel szemben;
- 1 flakon adalékanyag 25 kg JUBIZOL UNIXIL FINISH WINTER S-hez elég.

#### Anyagszükséglet

1 flakon adalékanyag / 25 kg JUBIZOL UNIXIL FINISH WINTER S - hez elegendő

Szín	SAP kód	Termékkód	Rendelési egység	Db/rendelési egység	Kiszerezés	ME	Nettó ár Ft/db	Bruttó ár Ft/db
színtelen	1003094	FUA01	flakon	1	0,5	l	5 760,00	7 315,00

### JUBIZOL FINISH SUMMER ADDITIVE nyári adalékanyag vakolathoz



#### Leírás és felhasználási terület

- Vakolatok nyitott idejének meghosszabbítására szolgáló adalékanyag;
- az adalékanyag használható JUBIZOL ACRYL FINISH, JUBIZOL UNIXIL FINISH és JUBIZOL SILICONE FINISH vakolatoknál;
- a vakolatot magasabb, 25°C és 35°C közötti hőmérsékleten, valamint alacsonyabb páratartalom mellett is beépíthető;
- az adalékanyag használata nem változtat a vakolat kiválasztott színárnyalatán;
- 1 kanna adalékanyag 25 kg JUBIZOL vakolathoz elég.

#### Anyagszükséglet

1 kanna adalékanyag / 25 kg Jubizol vakolat

Szín	SAP kód	Termékkód	Rendelési egység	Db/rendelési egység	Kiszerezés	ME	Nettó ár Ft/db	Bruttó ár Ft/db
színtelen	1003815	FWA02	kanna	1	1,25	kg	1 530,00	1 943,00

## 6.2 Ragasztók és ragasztóhabarcok

### JUBIZOL ULTRALIGHT FIX ragasztó és alapvakolat



#### Leírás és felhasználási terület

- A JUBIZOL ULTRALIGHT FIX polimer kötőanyagokkal és EPS granulátummal nemesített nagyrugalmasságú vastagrétegű habarc;
- szigetelő lemezek felragasztására és alapvakolat kidolgozására alkalmazható;
- max. 8 mm-es vastagrétegű felhordás;
- jó páraáteresztő képesség;
- rendkívül könnyű felhordás.

#### Anyagszükséglet

(A) ragasztás: 3 - 4 kg/m<sup>2</sup>  
(B) alapvakolat: ~ 1,2 kg/m<sup>2</sup> 1 mm rétegvastagság esetén



Szín	SAP kód	Termékkód	Rendelési egység	Db/rendelési egység	Kiszerezés	ME	Nettó ár Ft/db	Bruttó ár Ft/db
szürke	1002653	JUT20	raklap	48	20	kg	3 837,00	4 873,00

## 6.2 Ragasztók és ragasztóhabarcsok

### JUBIZOL STRONG FIX ragasztó és alapvakolat



#### Leírás és felhasználási terület

- A JUBIZOL STRONG FIX a többi JUBIZOL elemmel kombinálva a jégeső ütései ellenálló mikroerősítésű cementhabarcs;
- alkalmazható szigetelő lemezek ragasztásához és alapvakolat kidolgozásához a minimális tetőeresztéssel rendelkező, időjárásnak erősebben kitett homlokzatfelületeken;
- nagyfokú rugalmasság;
- jó páraáteresztő képesség.

#### Anyagszükséglet

- (A) ragasztás, (B) alapvakolat
- EPS lemezek: (A) 4,0 - 5,0 kg/m<sup>2</sup>; (B) 4,5 kg/m<sup>2</sup>
  - ásványgyapot: (A) 4,0 - 5,0 kg/m<sup>2</sup>; (B) 7,0 kg/m<sup>2</sup>



Szín	SAP kód	Termékkód	Rendelési egység	Db/rendelési egység	Kiszerezés	ME	Nettó ár Ft/db	Bruttó ár Ft/db
szürke	1008900	JST25	raklap	42	25	kg	4 752,00	6 035,00

### JUBIZOL WINTER RAGASZTÓHABARCS ragasztó és alapvakolat



#### Leírás és felhasználási terület

- A JUBIZOL WINTER RAGASZTÓHABARCS por alakú, polimer kötőanyagokkal nemesített, kiváló rugalmasságú, mikroerősítésű cementes habarcs;
- alkalmazható szigetelő lemezek ragasztásra és alapvakolat készítésére;
- a hőmérséklet nem lehet -10 °C-nál alacsonyabb és +10 °C-nál magasabb, a levegő relatív páratartalma nem haladhatja meg a 80%-ot;
- ragasztáshoz és az alapvakolat kidolgozásához JUBIZOL HOMLOKZATON (EPS és XPS lemezek, ásványgyapot lamellák);
- magas páraáteresztő képesség;
- nagyon jó szilárdság;
- jó tapadás.

#### Anyagszükséglet

- (A) ragasztás: 4,0 - 5,0 kg/m<sup>2</sup>  
 (B) alapvakolat: ~ 1,5 kg/m<sup>2</sup> 1 mm rétegvastagság esetén

Szín	SAP kód	Termékkód	Rendelési egység	Db/rendelési egység	Kiszerezés	ME	Nettó ár Ft/db	Bruttó ár Ft/db
szürke	1008902	JLMW25	raklap	42	25	kg	4 708,00	5 979,00

### JUBIZOL MICROAIR FIX ragasztó és alapvakolat



#### Leírás és felhasználási terület

- A JUBIZOL MICROAIR FIX kiváló páraáteresztő képességű, fehér cementtel és egyéb adalékanyagokkal nemesített habarcskeverék;
- lyukacsos vagy lyukak nélküli expandált polisztirol alapú kiváló páraáteresztő képességű homlokzati hőszigetelő rendszerek szigetelő lemezeinek felragasztásához és alapvakolatának kidolgozásához.

#### Anyagszükséglet

- (A) ragasztás: 4,0 - 5,0 kg/m<sup>2</sup>  
 (B) alapvakolat: ~ 1,5 kg/m<sup>2</sup> 1 mm rétegvastagság esetén



Szín	SAP kód	Termékkód	Rendelési egység	Db/rendelési egység	Kiszerezés	ME	Nettó ár Ft/db	Bruttó ár Ft/db
fehér	1008901	JMI25	raklap	42	25	kg	4 076,00	5 177,00

### JUBIZOL RAGASZTÓHABARCS ragasztó és alapvakolat



#### Leírás és felhasználási terület

- A JUBIZOL RAGASZTÓHABARCS por alakú, polimer kötőanyagokkal nemesített, kiváló rugalmasságú, mikroerősítésű cementes habarcs;
- alkalmazható szigetelő lemezek ragasztásra és alapvakolat készítésére;
- jó tapadást is biztosít a szigetelő lemezekre és bármilyen falfelületre;
- nagyfokú páraáteresztés.

#### Anyagszükséglet

- (A) ragasztás, (B) alapvakolat
- EPS lemezek: (A) 4,0 - 5,0 kg/m<sup>2</sup>; (B) 4,5 kg/m<sup>2</sup>
  - ásványgyapot: (A) 4,0 - 5,0 kg/m<sup>2</sup>; (B) 7,0 kg/m<sup>2</sup>



Szín	SAP kód	Termékkód	Rendelési egység	Db/rendelési egység	Kiszerezés	ME	Nettó ár Ft/db	Bruttó ár Ft/db
szürke	1008898	JLM25	raklap	42	25	kg	3 929,00	4 990,00

### JUBIZOL RAGASZTÓ ragasztó



#### Leírás és felhasználási terület

- A JUBIZOL RAGASZTÓ por alakú, polimer kötőanyagokkal nemesített cementes habarcs;
- csak az EPS szigetelőlemezek és a kőzetgyapot ragasztására alkalmazható;
- nagyfokú páraáteresztő képesség;
- jó tapadást biztosít;
- kiváló minőségű homlokzati ragasztó.

#### Anyagszükséglet

- (A) ragasztás
- EPS lemezek: (A) 4,0 - 5,0 kg/m<sup>2</sup>
  - ásványgyapot: (A) 4,0 - 5,0 kg/m<sup>2</sup>

Szín	SAP kód	Termékkód	Rendelési egység	Db/rendelési egység	Kiszerezés	ME	Nettó ár Ft/db	Bruttó ár Ft/db
szürke	1008899	JLL25	raklap	42	25	kg	3 233,00	4 106,00

## 6.2 Ragasztók és ragasztóhabarcsok

### JUBIZOL UNIWOOL ragasztó és alapvakolat



#### Leírás és felhasználási terület

- A JUBIZOL UNIWOOL por alakú, polimer kötőanyagokkal nemesített, kiváló rugalmasságú, mikroerősítésű cementes habarcs;
- alkalmazható szigetelő lemezek ragasztására és alapvakolat készítésére;
- keményebb hőszigetelő lemezek és ásványgyapot lamellák ragasztásához;
- nagyfokú páraáteresztő képesség;
- egyszerű elkészítés és felhordás.

#### Anyagszükséglet

- (A) ragasztás, (B) alapvakolat
- ásványgyapot: (A) 4,0 - 5,0 kg/m<sup>2</sup>;
  - (B) 7,0 kg/m<sup>2</sup>

Szín	SAP kód	Termékkód	Rendelési egység	Db/rendelési egység	Kiszerezés	ME	Nettó ár Ft/db	Bruttó ár Ft/db
szürke	1008939	UNW25B	raklap	42	25	kg	2 374,00	3 015,00

### JUBIZOL EPS RAGASZTÓHABARCS ragasztó és alapvakolat



#### Leírás és felhasználási terület

- Az EPS ragasztóhabarcs por alakú, polimer kötőanyagokkal nemesített, kiváló rugalmasságú cementes habarcskeverék;
- EPS F-W0 és F-G0 szigetelő lemezek ragasztásához és az alapvakolat kidolgozásához alkalmazható a JUBIZOL EPS homlokzaton;
- kiváló rugalmasság;
- nagyfokú páraáteresztő képesség;
- mindenféle ásványi falfelületre (vakolatlan téglá- és betonfalak, vakolatlan porobeton falak, bármilyen vakolt fal, stb.) jól tapad.

#### Anyagszükséglet

- (A) ragasztás, (B) alapvakolat
- EPS lemezek: (A) 4,0 - 5,0 kg/m<sup>2</sup>;
  - (B) 4,5 kg/m<sup>2</sup>



Szín	SAP kód	Termékkód	Rendelési egység	Db/rendelési egység	Kiszerezés	ME	Nettó ár Ft/db	Bruttó ár Ft/db
szürke	1008933	348SLM25H	raklap	42	25	kg	1 800,00	2 286,00

#### ÚJ TERMÉK

### JUBIZOL BASE FIX RAGASZTÓHABARCS ragasztó és alapvakolat



#### Leírás és felhasználási terület

- A JUBIZOL BASE FIX ragasztóhabarcs por alakú cementes habarcskeverék;
- EPS szigetelő lemezek ragasztásához (F-W0) az alapvakolat kidolgozásához alkalmazható a JUBIZOL EPS homlokzaton;
- kiváló rugalmasság;
- nagyfokú páraáteresztő képesség;
- mindenféle ásványi falfelületre (vakolatlan téglá- és betonfalak, vakolatlan porobeton falak, bármilyen vakolt fal, stb.) jól tapad.

#### Anyagszükséglet

- (A) ragasztás, (B) alapvakolat
- EPS lemezek: (A) 4,0 - 5,0 kg/m<sup>2</sup>;
  - (B) 4,5 kg/m<sup>2</sup>

Szín	SAP kód	Termékkód	Rendelési egység	Db/rendelési egység	Kiszerezés	ME	Nettó ár Ft/db	Bruttó ár Ft/db
szürke	1003739	JBX25	raklap	42	25	kg	1 650,00	2 096,00

### JUBIZOL PREMIUM

öntisztuló homlokzati rendszer

- JUBIZOL EPS F GO SunStop Premium
- JUBIZOL ULTRA LIGHT FIX
- JUBIZOL Nano finish S 1.5 vagy S 2.0



### JUBIZOL MICRO AIR

lélegző homlokzati rendszer

- JUBIZOL EPS F-W2 (lyukacsos)
- JUBIZOL MICRO AIR FIX
- JUBIZOL Silicate finish S 1.5, S 2.0 vagy T 2.0

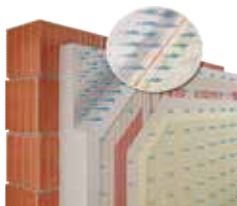

### JUBIZOL STRONG

jégesőnek ellenálló homlokzati rendszer

- JUBIZOL EPS F-W0
- JUBIZOL STRONG FIX
- JUBIZOL Unikil finish S 1.5 vagy S 2.0



### JUBIZOL MW

kőzetgyapot homlokzati rendszer

- KÖZETGYAPOT
- JUBIZOL RAGASZTÓHABARCS
- JUBIZOL Silicone finish S 1.5, S 2.0 vagy T 2.0

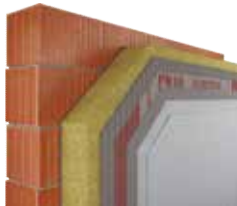

**JUBOSAN W110** javító gúzoló**Leírás és felhasználási terület**

- A JUBOSAN W110 hidraulikus kötőanyagokon alapuló száraz habarcskeverék;
- a nedves vagy a sókkal terhelt falakon gúzoló funkciót tölt be;
- alapot képez a JUBOSAN W120 javító alapvakolat felhordását megelőzően;
- a JUBOSAN W120-szal és a JUBOSAN W130-cal együtt WTA 3K rendszert képez a nedves falak javítására, amely megfelel a Merkblatt 2-9-04/D WTA követelményeknek;
- a JUBOSAN W130-cal együtt 2K rendszert képez a nedves falak javítására;
- szilárdítja a felületet;
- egyenletessé teszi a felület nedvszívó-képességét;
- összekötő réteget képez a régi és az új felület között;
- megfelelő felületek: téglá-, kő- vagy vegyes falak megtisztított felületei.

**Anyagszükséglet**~ 7 - 12 kg/m<sup>2</sup>

Szín	SAP kód	Termékkód	Rendelési egység	Db/rendelési egység	Kiszerezés	ME	Nettó ár Ft/db	Bruttó ár Ft/db
szürke	1002537	JOB20	raklap	48	20	kg	1 914,00	2 431,00

**JUBOSAN W120** javító alapvakolat**Leírás és felhasználási terület**

- A JUBOSAN W120 hidraulikus kötőanyagokon alapuló száraz habarcskeverék;
- nedves vagy sókkal terhelt falak felületeinek megmunkálására;
- a nagyobb egyenetlenségek valamint bemélyedések kiegyenlítésekor építési habarcsként szolgál;
- alapot képez a JUBOSAN W130 javítóvakolat felhordásához;
- a JUBOSAN W110-zel és a JUBOSAN W130-cal együtt WTA 3K rendszert képez a nedves falak javítására;
- páraáteresztő;
- víztaszító;
- sóálló.

**Anyagszükséglet**~15 kg/m<sup>2</sup> 1 cm rétegvastagság esetén

Szín	SAP kód	Termékkód	Rendelési egység	Db/rendelési egység	Kiszerezés	ME	Nettó ár Ft/db	Bruttó ár Ft/db
szürke	1002655	JWP18	raklap	48	18	kg	2 876,00	3 653,00

**JUBOSAN W130** javító vakolat**Leírás és felhasználási terület**

- A JUBOSAN W130 hidraulikus kötőanyagokon alapuló száraz habarcskeverék;
- új vakolatok kidolgozására a nedves vagy sókkal terhelt falakon;
- a JUBOSAN W110-zel és a JUBOSAN W120-szal együtt WTA 3K rendszert képez a nedves falak javítására;
- megakadályozza a vakolat légköri eredetű nedvesedését, nem fokozza a víz kapilláris emelkedését;
- festhető illetve dekorációs vakolatokkal ellátható.

**Anyagszükséglet**~7 kg/m<sup>2</sup> 1 cm rétegvastagság esetén

Szín	SAP kód	Termékkód	Rendelési egység	Db/rendelési egység	Kiszerezés	ME	Nettó ár Ft/db	Bruttó ár Ft/db
fehér	1002538	JOM12	raklap	48	12	kg	2 876,00	3 653,00

**JUBIZOL REPARATUR (FELÚJÍTÓ VAKOLAT)** elemi szálás homlokzati glett**Leírás és felhasználási terület**

- A JUBIZOL REPARATUR polimer kötőanyagokkal nemesített elemi szálás homlokzati kiegyenlítő anyag;
- elsősorban repedezett homlokzati és beltéri felületek javítására és durván megmunkált felületek kiegyenlítésére alkalmazható;
- hőszigetelő rendszerek javítására;
- porobeton megmunkálására;
- rendkívül alacsony rugalmassági modul.

**Anyagszükséglet**~1,4 kg/m<sup>2</sup> 1 mm rétegvastagság esetén

Szín	SAP kód	Termékkód	Rendelési egység	Db/rendelési egység	Kiszerezés	ME	Nettó ár Ft/db	Bruttó ár Ft/db
fehér	1002822	ROM20	raklap	48	20	kg	2 876,00	3 653,00



## 7.1 Javítás

### ÚJ TERMÉK

#### JUBOSAN NHL BASE 110/111 javítóanyag a nedvszívó / nem nedvszívó felületek számára



##### Leírás és felhasználási terület

- KIVÁLÓ VÁLASZTÁS a műemlékjellegű épületek esetén a nedvszívó/nem nedvszívó felületeken (templomok, történelmi létesítmények, védett épületek);
- kiváló rugalmasság;
- kiváló diffúziós és kapilláris nyitottság;
- kiváló tapadás az alapfelülethez;
- nedvességszabályozó lehetőség a helyiségben - kellemes klímaviszonyok »megteremtése« a helyiségben;
- helyreállítja a kezelt felület megjelenését és funkcionalitását;
- egyszerű kézi és gépi felhordás;
- hosszú nyitott idő.

##### Anyagszükséglet

110: 7 - 8 kg/m<sup>2</sup>  
111: 5 - 7 kg/m<sup>2</sup>  
1 cm rétegvastagság esetén

Szín	SAP kód	Termékkód	Rendelési egység	Db/rendelési egység	Kiszerezés	ME	Nettó ár Ft/db	Bruttó ár Ft/db
fehér 110	5901658	NHL110	raklap	48	25	kg	3 100,00	3 937,00
szürke 111	5901659	NHL111	raklap	48	25	kg	3 100,00	3 937,00

### ÚJ TERMÉK

#### JUBOSAN NHL FILL 120 javító mészvakolat



##### Leírás és felhasználási terület

- KIVÁLÓ VÁLASZTÁS a durva felületek kiegyenlítésére a műemlékjellegű létesítmények esetén (templomok, történelmi létesítmények, védett épületek);
- kiváló rugalmasság;
- kiváló diffúziós és kapilláris nyitottság;
- kiváló tapadás az alapfelülethez;
- pára szabályozási lehetőség a helyiségben - kellemes klímaviszonyok »megteremtése« a helyiségben;
- megakadályozza a sók kiválását a felületen
- helyreállítja a kezelt felület megjelenését és funkcionalitását;
- egyszerű kézi és gépi felhordás;
- erősítő háló beépítésének lehetősége;
- hosszú nyitott bekevert keverék és hosszabb feldolgozási idő.

##### Anyagszükséglet

14 kg/m<sup>2</sup> 1 cm rétegvastagság esetén

Szín	SAP kód	Termékkód	Rendelési egység	Db/rendelési egység	Kiszerezés	ME	Nettó ár Ft/db	Bruttó ár Ft/db
krémfehér	5901657	NHL120	raklap	48	25	kg	1 900,00	2 413,00

### ÚJ TERMÉK

#### JUBOSAN NHL FINISH 130 meszes javító kiegyenlítőanyag



##### Leírás és felhasználási terület

- KIVÁLÓ VÁLASZTÁS a felületek finom kiegyenlítésére a műemlékjellegű épületek javításakor (templomok, történelmi létesítmények, védett épületek);
- kiváló rugalmasság;
- kiváló diffúziós és kapilláris nyitottság;
- kiváló tapadás az alapfelülethez;
- pára szabályozási lehetőség a helyiségben - kellemes klímaviszonyok »megteremtése« a helyiségben;
- megakadályozza a sók kiválását a felületen
- helyreállítja a kezelt felület megjelenését és funkcionalitását;
- egyszerű kézi és gépi felhordás;
- könnyen simítható;
- erősítő háló beépítésének lehetősége;
- hosszú nyitott bekevert keverék és hosszabb feldolgozási idő.

##### Anyagszükséglet

3-4 kg/m<sup>2</sup> 1 cm rétegvastagság esetén

Szín	SAP kód	Termékkód	Rendelési egység	Db/rendelési egység	Kiszerezés	ME	Nettó ár Ft/db	Bruttó ár Ft/db
krémfehér	5901616	NHL130	raklap	48	25	kg	4 400,00	5 588,00

### A műemlékjellegű épületek cementmentes (mész alapú) homlokzatfelújító rendszere 4 összetevőből épül fel:

- JUBOSAN NHL Base 110 - javítóanyag nedvszívó felületekhez
- JUBOSAN NHL Base 111 - javítóanyag nem nedvszívó felületekhez
- JUBOSAN NHL FILL 120 - javító mészvakolat
- JUBOSAN NHL Finish 130 - finom meszes kiegyenlítőanyag

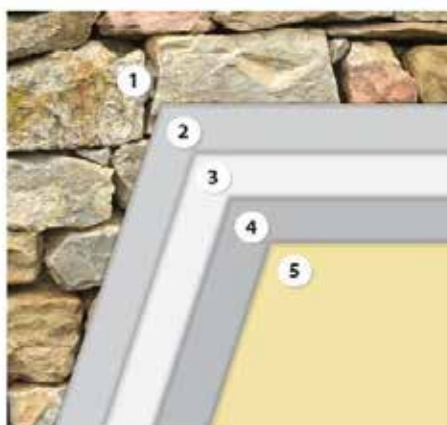

1. Nem nedvszívó falfelület
2. JUBOSAN NHL Base 111
3. JUBOSAN NHL FILL 120
4. JUBOSAN NHL Finish 130
5. SILICATECOLOR homlokzatfesték





**EPOKSIL** kétkomponensű epoxid betonfesték**Leírás és felhasználási terület**

- Az EPOKSIL epoxid és poliamin gyanta alapú 2K diszperziós festék;
- elsősorban az alábbi felületek dekorációs védelmére: erősen igénybevett cementkötésű padlófelületek, erősen igénybevett beltéri falfelületek (iskolák, műhelyek, laboratóriumok, ételkészítési helyek), alagutak, aluljárók és egyéb földalatti építmények fal- és mennyezetfelületei, fűtőolaj és egyéb olajtartályok és medencék alatti olajfogók, valamint egyéb agresszív folyadékok tárolása során;
- a beton karbonátosodás elleni védelmére.

**Anyagszükséglet**

250 - 350 g/m<sup>2</sup> kétrétegű felhordás esetén



Szín	SAP kód	Termékkód	Rendelési egység	Db/rendelési egység	Kiszerezés	ME	Nettó ár Ft/db	Bruttó ár Ft/db
szürke 2	1002004	EPL0602	karton	2	6	kg	24 485,00	31 096,00
bézs 3	1002005	EPL0603	karton	2	6	kg	24 485,00	31 096,00
rozsdavörös 7	1002006	EPL0607	karton	2	6	kg	24 485,00	31 096,00
zöld 8	1002007	EPL0608	karton	2	6	kg	24 485,00	31 096,00
homokszürke 10	1002008	EPL0610	karton	2	6	kg	24 485,00	31 096,00

**TAKRIL** betonfesték**Leírás és felhasználási terület**

- A TAKRIL polimer kötőanyagokon alapuló diszperziós festék;
- függőleges betonfelületek és egyéb cementkötésű felületek, valamint egyéb kültéri és beltéri falfelületek, és kevésbé igénybevett helyiségek cementkötésű padlófelületeinek dekorációs és por elleni védelmére;
- a beton karbonátosodás elleni védelmére.

**Anyagszükséglet**

180 - 200 ml/m<sup>2</sup> kétrétegű felhordás esetén



Szín	SAP kód	Termékkód	Rendelési egység	Db/rendelési egység	Kiszerezés	ME	Nettó ár Ft/db	Bruttó ár Ft/db
fehér 1001	1003479	TKN011001	karton	6	0,75	l	1 644,00	2 088,00
szürke 2	1002951	TKL0102	karton	6	0,75	l	1 644,00	2 088,00
sárga 4	1002953	TKL0104	karton	6	0,75	l	1 644,00	2 088,00
okker 5	1002954	TKL0105	karton	6	0,75	l	1 644,00	2 088,00
sötétbarna 6	1002955	TKL0106	karton	6	0,75	l	1 644,00	2 088,00
rozsdavörös 7	1002956	TKL0107	karton	6	0,75	l	1 644,00	2 088,00
zöld 8	1002957	TKL0108	karton	6	0,75	l	1 644,00	2 088,00
fekete 9	1002958	TKL0109	karton	6	0,75	l	1 644,00	2 088,00
szürke 31	1002961	TKL0131	karton	6	0,75	l	1 644,00	2 088,00
kék 101	1002960	TKL01101	karton	6	0,75	l	1 644,00	2 088,00
fehér 1001	1003483	TKN051001	karton	2	5	l	10 416,00	13 228,00
szürke 2	1002965	TKL0502	karton	2	5	l	10 416,00	13 228,00
sárga 4	1003643	TKN05X	karton	2	5	l	10 416,00	13 228,00
okker 5	1003643	TKN05X	karton	2	5	l	10 416,00	13 228,00
sötétbarna 6	1002966	TKL0506	karton	2	5	l	10 416,00	13 228,00
rozsdavörös 7	1003643	TKN05X	karton	2	5	l	10 416,00	13 228,00
zöld 8	1003643	TKN05X	karton	2	5	l	10 416,00	13 228,00
fekete 9	1003643	TKN05X	karton	2	5	l	10 416,00	13 228,00
szürke 31	1003643	TKN05X	karton	2	5	l	10 416,00	13 228,00
kék 101	1003643	TKN05X	karton	2	5	l	10 416,00	13 228,00
fehér 1001	1003386	TKN161001	kanna	1	16	l	26 052,00	33 086,00
szürke 2	1002969	TKL1602	kanna	1	16	l	26 052,00	33 086,00
sárga 4	1003644	TKN16X	kanna	1	16	l	26 052,00	33 086,00
okker 5	1003644	TKN16X	kanna	1	16	l	26 052,00	33 086,00
sötétbarna 6	1003644	TKN16X	kanna	1	16	l	26 052,00	33 086,00
rozsdavörös 7	1003644	TKN16X	kanna	1	16	l	26 052,00	33 086,00
zöld 8	1003644	TKN16X	kanna	1	16	l	26 052,00	33 086,00
fekete 9	1003644	TKN16X	kanna	1	16	l	26 052,00	33 086,00
szürke 31	1003644	TKN16X	kanna	1	16	l	26 052,00	33 086,00
kék 101	1003644	TKN16X	kanna	1	16	l	26 052,00	33 086,00

Bázis	SAP kód	Termékkód	Rendelési egység	Db/rendelési egység	Kiszerezés	ME	Nettó ár Ft/db	Bruttó ár Ft/db
bázis 1000	1003484	TKN051000	karton	2	5 (4,50*)	l	9 402,00	11 941,00
bázis 2000	1003485	TKN052000	karton	2	5 (4,75*)	l	9 896,00	12 568,00
bázis 1000	1003387	TKN161000	kanna	1	16 (14,40*)	l	24 238,00	30 782,00
bázis 2000	1003486	TKN162000	kanna	1	16 (15,20*)	l	25 098,00	31 874,00



## 8.1 Betonfestékek

### BETON COLOR betonfesték



#### Leírás és felhasználási terület

- A BETON COLOR polimer kötőanyagokon alapuló diszperziós festék;
- kültéri betonfelületek dekorációs védelmére;
- kiváló víztaszító-képesség tapadás;
- jó fedőképesség;
- légköri hatásokkal szemben ellenálló.

#### Anyagszükséglet

180 - 200 ml/m<sup>2</sup> kétrétegű felhordás esetén

Szín	SAP kód	Termékkód	Rendelési egység	Db/rendelési egység	Kiszerezés	ME	Nettó ár Ft/db	Bruttó ár Ft/db
fehér 1001	1009066	BCO011001	karton	6	0,75	I	1 339,00	1 701,00
szürke 02	1009067	BCO0102	karton	6	0,75	I	1 339,00	1 701,00
sötétbarna 03	1009068	BCO0103	karton	6	0,75	I	1 339,00	1 701,00
oxid vörös 04	1009069	BCO0104	karton	6	0,75	I	1 339,00	1 701,00
zöld 05	1009070	BCO0105	karton	6	0,75	I	1 339,00	1 701,00
fekete 06	1009072	BCO0106	karton	6	0,75	I	1 339,00	1 701,00
okker 07	1009074	BCO0107	karton	6	0,75	I	1 339,00	1 701,00
fehér 1001	1009075	BCO021001	karton	8	2	I	3 504,00	4 450,00

## 8.2 Betonfelületek javítása

### JUBOSAN C110 korróziógátló bevonat



#### Leírás és felhasználási terület

- A JUBOSAN C110 korróziógátló kötőhabarcs az armatúra védelemre szolgál, valamint alapozó bevonatként a betonfelületek javítóhabarcsának megtapadása során;
- cementen és polimer kötőanyagokon, valamint rozsdásodást megelőző szereken alapuló száraz habarcskeverék;
- a betonjavító rendszerekben alkalmazzuk a durva reprofilirozó habarcs alapozójaként.

#### Anyagszükséglet

1,9 kg/m<sup>2</sup> 1 mm rétegvastagság esetén

Szín	SAP kód	Termékkód	Rendelési egység	Db/rendelési egység	Kiszerezés	ME	Nettó ár Ft/db	Bruttó ár Ft/db
szürke	1002445	JCA20	raklap	48	20	kg	15 358,00	19 505,00

### JUBOSAN C120 durva vakolat



#### Leírás és felhasználási terület

- Durva javító habarcs;
- egykomponensű száraz habarcskeverék;
- a habarcs rostszálakat tartalmaz, amelyek megakadályozzák a zsugorodást és javítják a fizikai tulajdonságait;
- beton elemek nem szerkezeti sérüléseinek javítására és foltozására;
- a beton kisebb és sekélyebb sérüléseinek javítása és betonnal javított felületek megmunkálása során használjuk;
- a friss habarcs tixotróp, ezért különösen alkalmas ferde vagy függőleges felületek javítására;
- réteg felhordása max. 1,5 cm vastagságban;
- R3 osztály, EN 1504-3.

#### Anyagszükséglet

~ 17 kg/m<sup>2</sup> 1 cm rétegvastagság esetén

Szín	SAP kód	Termékkód	Rendelési egység	Db/rendelési egység	Kiszerezés	ME	Nettó ár Ft/db	Bruttó ár Ft/db
szürke	5900727	TBJCG25	raklap	48	25	kg	5 760,00	7 315,00

### JUBOSAN C130 finom vakolat



#### Leírás és felhasználási terület

- Homlokzati betonglett, amely a betonfelületek finom megmunkálására alkalmas;
- vékonyrétegű vakolatként alkalmazzuk a betonfelületek javító rendszerében, betonelemek javítása során;
- a friss habarcs tixotróp, ezért különösen alkalmas ferde vagy függőleges felületek javítására;
- R3 osztály, EN 1504-3.

#### Anyagszükséglet

~2 kg/m<sup>2</sup> 1 mm rétegvastagság esetén

Szín	SAP kód	Termékkód	Rendelési egység	Db/rendelési egység	Kiszerezés	ME	Nettó ár Ft/db	Bruttó ár Ft/db
szürke	5900725	TBJCB25	raklap	48	25	kg	5 760,00	7 315,00

## 9.1 Vízszigetelő anyagok

### ÚJ TERMÉK

#### HYDROSOL DECOR BASE dekoratív vízzáró anyag a fürdőszobák és vizes helyiségek dekorációs védelmére



##### Leírás és felhasználási terület

- KIVÁLÓ VÁLASZTÁS a víz és nedvesség behatása alatt álló függőleges felületek (fürdőszobák, konyhák, pincék) dekoratív védelmére;
- tökéletes vízállóság;
- színezési lehetőség;
- egyszerű felhordás és csiszolás;
- kiegészítő védelmi lehetőség HYDROSOL Polyurethane 2K -val;
- microtopping (dekorbeton) kivitelezési lehetőség;
- árban kedvező rendszer további burkolás nélkül;
- gyors további kezelés.

##### Anyagszükséglet

1,3 kg/m<sup>2</sup> 1 mm rétegvastagság esetén



Szín	SAP kód	Termékkód	Rendelési egység	Db/rendelési egység	Kiszerezés	ME	Nettó ár Ft/db	Bruttó ár Ft/db
fehér	1009107	HDD08	karton	2	8	kg	7 263,00	9 224,00

### ÚJ TERMÉK

#### HYDROSOL POLYURETHANE 2K kiváló ellenálló-képességű kétkomponensű szintelen bevonat



##### Leírás és felhasználási terület

- KIVÁLÓ VÁLASZTÁS az olyan felületek védelmére, ahol megnövekedett a nedvesség, víz és mechanikai igénybevétel általi terhelés;
- tökéletes vízállóság;
- kiváló ellenállás a mechanikai igénybevétellel szemben;
- vegyi anyagokkal szembeni ellenállás;
- UV ellenállás;
- egyszerű a karbantartása;
- nagyon hosszú élettartam;
- penésszel és algákkal szembeni ellenállás.

##### Anyagszükséglet

0,13 kg/m<sup>2</sup>

Szín	SAP kód	Termékkód	Rendelési egység	Db/rendelési egység	Kiszerezés	ME	Nettó ár Ft/db	Bruttó ár Ft/db
szintelen	1009701	HDPAB225	kanna	1	2,25	kg	13 376,00	16 988,00

#### HYDROSOL Microtopping



Napjainkban az egyik legvonzóbb dekorációs technika a nedves helyiségekre a MICROTOPPING.

A rendszer a HYDROSOL Decor két különböző árnyalatának kombinációja+ HYDROSOL Polyurethane 2K záróréteg



#### HYDROSOL EXPRESS 1K rugalmas vízzáró habarcs



##### Leírás és felhasználási terület

- A HYDROSOL EXPRESS 1K rugalmas diszperziós tömítőanyag nedves és vizes felületekre;
- felhasználásra kész;
- közvetlenül festhető;
- teljes mértékben vízálló és rugalmas csatlakozásokat biztosít;
- hozzáadott biocid védelem;
- kitölti a repedéseket;
- gyors száradás;
- oldószermentes.

##### Anyagszükséglet

1,3 kg/m<sup>2</sup> 1 mm rétegvastagság esetén

Szín	SAP kód	Termékkód	Rendelési egység	Db/rendelési egység	Kiszerezés	ME	Nettó ár Ft/db	Bruttó ár Ft/db
fehér	1006975	HDI05	karton	2	5	kg	7 681,00	9 755,00

#### HYDROSOL SUPERFLEX 2K kétkomponensű rugalmas vízzáró habarcs



##### Leírás és felhasználási terület

- A HYDROSOL SUPERFLEX 2K kétkomponensű nagyrugalmasságú cementhabarcs;
- úszómedencék, teraszok, fürdőszobák függőleges és vízszintes felületeinek vízszigetelő védelmére;
- alkalmazható a csempeburkolatok beépítése előtt, valamint az épületek földbe ázott részeinek védelmére;
- felhordható csupán 2 rétegben is;
- bonyolult kül- és beltéri felületekhez;
- nagyfokú rugalmasság és hosszantartó vízszigetelő védelem;
- megakadályozza a beton degradációját;
- pozitív és negatív víznyomással szembeni védelem;
- kiválóan áthidalja a repedéseket.

##### Anyagszükséglet

1,5 kg/m<sup>2</sup> 1 mm rétegvastagság esetén



Komponens	SAP kód	Termékkód	Rendelési egység	Db/rendelési egység	Kiszerezés	ME	Nettó ár Ft/db	Bruttó ár Ft/db
A	1002287	HDA20	zsák	1	20	kg	3 837,00	4 873,00
B	1002288	HDB07	kanna	1	7,5	kg	21 064,00	26 751,00

## 9.1 Vízszigetelő anyagok

### HYDROSOL ELASTIC rugalmas vízzáró habarcs



#### Leírás és felhasználási terület

- Cement, kvarchomok és speciális adalékok hozzáadásával készült habarcskeverék;
- fürdőszobák, erkélyek, teraszok és medencék csempeburkolatainak elhelyezését megelőzően;
- kül- és beltéri beton- és cement felületek rugalmas vízszigeteléséhez;
- víztartályok, csatornarendszerek lábazatok, támfalak rugalmas vízszigetelésére egyaránt használjuk.

#### Anyagszükséglet

~ 1,5 kg/m<sup>2</sup> 1 mm rétegvastagság esetén



Szín	SAP kód	Termékkód	Rendelési egység	Db/rendelési egység	Kiszerezés	ME	Nettó ár Ft/db	Bruttó ár Ft/db
szürke	1002289	HDE18	zsák	1	18	kg	16 339,00	20 751,00

### HYDROSOL CLASSIC vízzáró habarcs



#### Leírás és felhasználási terület

- A HYDROSOL CLASSIC száraz, cementalapú iparilag előállított habarcs;
- kül- és beltéri beton- és cementfelületek mint pl. vízyűjtők, csatornarendszerek, lábazatok, betonkerítések, támfalak, stb. vízszigetelő védelmének kialakítására;
- építési objektumok földbeásvott részeinek talajvíz betörésével szembeni védelmére.

#### Anyagszükséglet

~ 1,5 kg/m<sup>2</sup> 1 mm rétegvastagság esetén



Szín	SAP kód	Termékkód	Rendelési egység	Db/rendelési egység	Kiszerezés	ME	Nettó ár Ft/db	Bruttó ár Ft/db
szürke	1003710	HDL05	zsák	1	5	kg	1 721,00	2 186,00
szürke	1002290	HDL20	zsák	1	20	kg	5 760,00	7 315,00

## 9.2 Szigetelő szalagok és mandzsetták

### HYDROSOL HAJLATERŐSÍTŐ SZALAG



#### Leírás és felhasználási terület

- A HYDROSOL ELASTIC rugalmas vízszigetelő anyag megerősítéséhez;
- rugalmas hajlaterősítő szalag fal- és padlófelületek találkozási felületeinek szigetelésére és megerősítésére, dilatációs hézagok rugalmas szigetelésére;
- jó hőmérséklet-állóság;
- alkáli-, sav- és sóoldatokkal, olajjal szemben ellenálló;
- kültéri és beltéri használatra.

	SAP kód	Termékkód	Rendelési egység	Db/rendelési egység	Kiszerezés	ME	Nettó ár Ft/m	Bruttó ár Ft/m
10 m	5900221	TB900106	karton	1	10	fm	550,00	699,00
50 m	5900200	TB900067	karton	1	50	fm	550,00	699,00

### HYDROSOL MANDZSETTA 120 és 350 mandzsetta



#### Leírás és felhasználási terület

- A HYDROSOL ELASTIC rugalmas vízszigetelő anyag megerősítéséhez;
- rugalmas mandzsetta szerelvénycsatlakozások és lefolyók tömítésére alkalmas;
- jó hőmérséklet-állóság;
- alkáli-, sav- és sóoldatokkal, olajjal szemben ellenálló;
- kültéri és beltéri használatra.

	SAP kód	Termékkód	Rendelési egység	Db/rendelési egység	Kiszerezés	ME	Nettó ár Ft/db	Bruttó ár Ft/db
120x120mm	5900203	TB900070	karton	25	1	db	1 822,00	2 314,00
350x350mm	5900204	TB900071	karton	10	1	db	3 772,00	4 790,00

### HYDROSOL KÜLSŐ SAROKELEM



#### Leírás és felhasználási terület

- A HYDROSOL ELASTIC rugalmas vízszigetelő anyag megerősítéséhez;
- rugalmas külső sarokelem sarkok találkozási felületeinek és dilatációs hézagainak szigetelésére.

	SAP kód	Termékkód	Rendelési egység	Db/rendelési egység	Kiszerezés	ME	Nettó ár Ft/db	Bruttó ár Ft/db
	5900202	TB900069	karton	25	25	db	1 438,00	1 826,00

### HYDROSOL BELSŐ SAROKELEM



#### Leírás és felhasználási terület

- A HYDROSOL ELASTIC rugalmas vízszigetelő anyag megerősítéséhez;
- rugalmas belső sarokelem sarkok találkozási felületeinek és dilatációs hézagainak szigetelésére.

	SAP kód	Termékkód	Rendelési egység	Db/rendelési egység	Kiszerezés	ME	Nettó ár Ft/db	Bruttó ár Ft/db
	5900201	TB900068	karton	25	25	db	1 438,00	1 826,00

**AKRINOL ELASTIC** nagy rugalmasságú csemperagasztó



**Leírás és felhasználási terület**

- Az AKRINOL ELASTIC cement és speciális adalékanyag alapú S1 rugalmas építőipari ragasztó;
- alkalmas csempelapok, klinker, mozaikok (kivéve üveg) fal- és padlófelületekre történő ragasztására;
- padlófűtéssel rendelkező épületekben járólapok ragasztására;
- csempék régi csempeburkolatokra történő ragasztásához;
- medencék csempéinek felragasztásához;
- problémás felületekre.

**Anyagszükséglet**

2 - 3 kg/m<sup>2</sup> a csempék nagyságától függően



Szín	SAP kód	Termékkód	Rendelési egység	Db/rendelési egység	Kiszerezés	ME	Nettó ár Ft/db	Bruttó ár Ft/db
szürke	1000146	ALE05	csomag	4	5	kg	934,00	1 186,00
szürke	1000147	ALE20	raklap	48	20	kg	2 781,00	3 532,00

**AKRINOL FLEX** rugalmas csemperagasztó



**Leírás és felhasználási terület**

- Az AKRINOL FLEX cementen és speciális adalékanyagokon alapuló építőipari ragasztó bel- és kültéri használatra;
- alkalmas kerámia csempék, klinker, üveg- és egyéb mozaikok fal- és padlófelületekre történő ragasztásához;
- járólapok ragasztásához a padlófűtéssel rendelkező épületekben;
- csempék régi csempeburkolatokra történő felragasztásához;
- csempék medencékben történő ragasztásához;
- problémás felületekre;
- C2TE osztály (EN 12004);
- meghosszabbított nyitott idő;
- nagyfokú tapadás.

**Anyagszükséglet**

2 - 3 kg/m<sup>2</sup> a csempék nagyságától függően



Szín	SAP kód	Termékkód	Rendelési egység	Db/rendelési egység	Kiszerezés	ME	Nettó ár Ft/db	Bruttó ár Ft/db
szürke	1008930	348ALF25H	raklap	42	25	kg	2 110,00	2 680,00

**AKRINOL UNIFLEX** többcélú építőipari ragasztó



**Leírás és felhasználási terület**

- Az AKRINOL UNIFLEX cementen és polimer kötőanyagokon alapuló rugalmas építőipari ragasztó;
- alkalmas kerámia csempék, klinker, üveg- és egyéb mozaikok fal- és padlófelületekre történő ragasztásához;
- erősebben igénybevett beltéri- és kevésbé igénybevett kültéri felületekre;
- nagyfokú tapadás.

**Anyagszükséglet**

2-3 kg/m<sup>2</sup> a csempék nagyságától függően



Szín	SAP kód	Termékkód	Rendelési egység	Db/rendelési egység	Kiszerezés	ME	Nettó ár Ft/db	Bruttó ár Ft/db
szürke	1003762	AUF25	raklap	42	25	kg	2 299,00	2 920,00

**ÚJ TERMÉK**

**AKRINOL UNIFLEX WHITE** fehér színű, kerámia ragasztóhabarcs



**Leírás és felhasználási terület**

- KIVÁLÓ VÁLASZTÁS az áttetsző, illetve fehér vagy kényes burkolóanyagok ragasztására. Alkalmas igénybe vett beltéri (lépcsőház, folyosók, garázsok) és közepesen igénybe vett kültéri felületek számára, mindenekelőtt az átlátszó burkolatok, és fehér kő, márvány ragasztására;
- max. javasolt rétegvastagság 10 mm;
- kiváló tapadás & jó rugalmasság;
- nem kerül sor: \* a világosabb fugázó anyagok elszíneződésére, \* a szürke elszíneződésre az átlátszó alapok esetén;
- hosszú nyitott idő;
- időmeztakarítás fugatisztításkor.

**Anyagszükséglet**

2-3 kg/m<sup>2</sup> a csempék nagyságától függően



Szín	SAP kód	Termékkód	Rendelési egység	Db/rendelési egység	Kiszerezés	ME	Nettó ár Ft/db	Bruttó ár Ft/db
fehér	5901120	TB5901120	raklap	42	25	kg	6 155,00	7 817,00

**AKRINOL LIGHT** csúcsmínőségű csemperagasztó



**Leírás és felhasználási terület**

- Az AKRINOL LIGHT könnyű adalékanyagokkal nemesített, 40%-kal nagyobb kiadósságú, többcélú cementes építőipari ragasztó;
- alkalmas csempelapok, klinker, mozaikok (kivéve üveg) ragasztására a problémamentes fal- és padlófelületeken és padlólapok felragasztására a padlófűtéssel rendelkező helyiségekben;
- C1T osztály (EN 12004);
- hosszabb nyitott idő;
- nagyfokú tapadás;
- bel- és kültéri használatra.

**Anyagszükséglet**

1,5 - 2,5 kg/m<sup>2</sup> a csempék nagyságától függően



Szín	SAP kód	Termékkód	Rendelési egység	Db/rendelési egység	Kiszerezés	ME	Nettó ár Ft/db	Bruttó ár Ft/db
szürke	1000150	ALL20	raklap	48	20	kg	2 299,00	2 920,00

## 9.3 Csemperagasztók

### AKRINOL CLASSIC csempé- és gázbeton ragasztó



#### Leírás és felhasználási terület

- Az AKRINOL CLASSIC cement alapú többcéltű építőipari bel- és kültéri ragasztó;
- alkalmas csempelepek, klinker, üveg- és egyéb mozaikok (kivéve üveg) ragasztására a problémamentes fal- és padlófelületekre;
- könnyű tartó- és elválasztófalak építése során porobeton blokkok ragasztására;
- padlófűtéssel rendelkező épületekben járólapok ragasztására.

#### Anyagszükséglet

2 - 3 kg/m<sup>2</sup> a csempek nagyságától függően



Szín	SAP kód	Termékkód	Rendelési egység	Db/rendelési egység	Kiszerezés	ME	Nettó ár Ft/db	Bruttó ár Ft/db
szürke	1000151	ALN05	csomag	4	5	kg	669,00	850,00
szürke	1000152	ALN20	raklap	48	20	kg	1 721,00	2 186,00

## 9.4 Fugázó anyagok

### AKRINOL FUGAMIX színezhető, készre kevert fugázó anyag



#### Leírás és felhasználási terület

- Az AKRINOL FUGAMIX egy cement alapú professzionális fugázó anyag;
- csempelepkből és klinkerből, üveg és egyéb mozaikokból, természetes és műköből álló fal- és padlóburkolatok fugázásához;
- alkalmas padlófűtéssel rendelkező helyiségek padlóburkolatához;
- több, mint 300 színre színezhető;
- falpenésszel szembeni tartós ellenállás;
- hőmérsékletállóság (-40 és +80 °C között);
- max. 5 mm szélességű és mélységű fugák kitöltésére;
- bel- és kültéri használatra.

#### Anyagszükséglet

0,5 - 1,5 kg/m a fuga szélességétől és mélységétől, valamint a csempek nagyságától függően



Szín	SAP kód	Termékkód	Rendelési egység	Db/rendelési egység	Kiszerezés	ME	Nettó ár Ft/db	Bruttó ár Ft/db
fehér	1004466	FMX031001	karton	8	3	kg	4 061,00	5 157,00

### AKRINOL FUGALUX fugázó anyag



#### Leírás és felhasználási terület

- Az AKRINOL FUGALUX egy cement alapú professzionális fugázó anyag;
- csempelepkből és klinkerből, üveg és egyéb mozaikokból, természetes és műköből álló fal- és padlóburkolatok fugázásához;
- alkalmas padlófűtéssel rendelkező helyiségek padlóburkolatához;
- falpenésszel szembeni tartós ellenállás;
- hőmérsékletállóság (-40 és +70 °C között);
- max. 10 mm szélességű és mélységű fugák kitöltésére;
- bel- és kültéri használatra.

#### Anyagszükséglet

0,5 - 1,0 kg/m a fuga szélességétől és mélységétől, valamint a csempek nagyságától függően



Szín	SAP kód	Termékkód	Rendelési egység	Db/rendelési egység	Kiszerezés	ME	Nettó ár Ft/db	Bruttó ár Ft/db
fehér 10	1002252	FLX0210	karton	6	2	kg	899,00	1 142,00
jázmin 11	1002253	FLX0211	karton	6	2	kg	899,00	1 142,00
elefántcsont 12	1002254	FLX0212	karton	6	2	kg	899,00	1 142,00
bézs 13	1002255	FLX0213	karton	6	2	kg	899,00	1 142,00
manhattan 14	1002256	FLX0214	karton	6	2	kg	899,00	1 142,00
barna 18	1002260	FLX0218	karton	6	2	kg	899,00	1 142,00
gesztenye 20	1002262	FLX0220	karton	6	2	kg	899,00	1 142,00
kék 22	1002264	FLX0222	karton	6	2	kg	971,00	1 233,00
karamell 25	1002267	FLX0225	karton	6	2	kg	971,00	1 233,00
natúr 111	1005572	FLX02111	karton	6	2	kg	899,00	1 142,00
krém 112	1005573	FLX02112	karton	6	2	kg	899,00	1 142,00
vanília 113	1005574	FLX02113	karton	6	2	kg	899,00	1 142,00
ezüst 141	1005579	FLX02141	karton	6	2	kg	899,00	1 142,00
antracit 142	1005580	FLX02142	karton	6	2	kg	899,00	1 142,00
grafit 143	1005581	FLX02143	karton	6	2	kg	899,00	1 142,00
fekete 151	1005582	FLX02151	karton	6	2	kg	899,00	1 142,00
fűzöld 171	1005578	FLX02171	karton	6	2	kg	899,00	1 142,00
piros 211	1005576	FLX02211	karton	6	2	kg	971,00	1 233,00
óceánkék 221	1005577	FLX02221	karton	6	2	kg	971,00	1 233,00
vörösesbarna 251	1005575	FLX02251	karton	6	2	kg	971,00	1 233,00
fehér 10	1002272	FLX0510	karton	4	5	kg	1 950,00	2 477,00
manhattan 14	1002273	FLX0514	karton	4	5	kg	1 950,00	2 477,00

**JUBOFLEX AKRIL** akril tömítőanyag



**Leírás és felhasználási terület**

- A JUBOFLEX AKRIL akrilát diszperzió alapuló egykomponensű tömítőanyag;
- porózus anyagok (gipszlemez, csempe, beton, porobeton...) tartósan rugalmas tömítéséhez, ablak- és ajtókeretek közötti, gipszlemez és betonrészek közötti, különböző porózus anyagok közötti illesztésekhez, és a falakon levő kisebb repedések javításához;
- nedves felületek tömítésére;
- max. 15 %-ig tartósan tűri a tágulást és a zsugorodást;
- egyszerű felhordás;
- a függőleges résekben nem csúszik meg;
- kiválóan tapad a porózus anyagokra;
- a száradást követően vízállóvá válik és vízzel egyszerűen tisztítható;
- festhető;
- a légköri hatásokkal, napfényel és öregedéssel szemben ellenálló;
- nem tartalmaz oldószert;
- bel- és kültéri használatra.



Szín	SAP kód	Termékkód	Rendelési egység	Db/rendelési egység	Kiszerezés	ME	Nettó ár Ft/db	Bruttó ár Ft/db
fehér	5901239	TB900091	karton	12	300	ml	418,00	531,00

**ÚJ SZÍNEK**

**JUBOFLEX Silicone** univerzális szilikon tömítőanyag



**Leírás és felhasználási terület**

- A JUBOFLEX SILICONE tartósan rugalmas, szilikonos, egykomponensű tömítőanyag;
- nedves helyiségekben a különböző anyagok közötti rések tartósan rugalmas tömítésére (fürdőszobák, konyhák, zuhanykabinok...);
- különböző anyagok (kerámia, üveg, fa, beton, műanyagok többsége, acél, alumínium...) érintkezési pontjainak tömítésére;
- fa-, alumínium vagy PVC keretek beüvegezésére, valamint építőipari dilatációs hézagok tömítésére;
- polikarbonát üveghez megfelelő;
- max. 25 %-ig tartósan tűri a tágulást és a zsugorodást;
- a függőleges résekben nem csúszik meg;
- penészel szemben ellenálló;
- kiválóan megtapad az építőipari anyagok többségén;
- a légköri hatásokkal és extrém hőmérsékletekkel szemben ellenálló;
- kémiaileg ellenálló és antikorróziós;
- UV-álló;
- bel- és kültéri használatra.



Szín	SAP kód	Termékkód	Rendelési egység	Db/rendelési egység	Kiszerezés	ME	Nettó ár Ft/db	Bruttó ár Ft/db
fehér 10	5901243	TB900084	karton	12	300	ml	1 348,00	1 712,00
új jázmin 11	5902356	TB5902356	karton	12	300	ml	1 557,00	1 977,00
elefántcsont 12	5901247	TB900085	karton	12	300	ml	1 348,00	1 712,00
bézs 13	5901242	TB900086	karton	12	300	ml	1 348,00	1 712,00
manhattan 14	5901245	TB900087	karton	12	300	ml	1 348,00	1 712,00
szürke 16	5901246	TB900088	karton	12	300	ml	1 348,00	1 712,00
új barna 18	5902359	TB5902359	karton	12	300	ml	1 557,00	1 977,00
karamell 25	5901244	TB900090	karton	12	300	ml	1 348,00	1 712,00
átlátszó 105	5901248	TB900105	karton	12	300	ml	1 348,00	1 712,00
új ezüst 141	5902358	TB5902358	karton	12	300	ml	1 557,00	1 977,00
új antracit 142	5902357	TB5902357	karton	12	300	ml	1 557,00	1 977,00
új fekete 151	5902360	TB5902360	karton	12	300	ml	1 557,00	1 977,00

**JUBOFLEX MS** MS polimer tömítő- és ragasztóanyag



**Leírás és felhasználási terület**

- A JUBOFLEX MS hibrid MS polimer alapú egykomponensű tömítő anyag;
- tartósan rugalmas tömítéshez (műanyagok, fém, beton, ablakkeretek illeszkedési pontjainhoz, építőipari dilatációs résekhez, építőipari előregyártott elemek között, külső falakon és növényházakban) és kevésbé bonyolult ragasztásokhoz;
- kiváló tapadás az építőipari anyagok többségére – beton, téglá, fa, alumínium, vas, rozsdamentes acél, réz és különböző műanyagok;
- max. 25 %-ig tartósan tűri a tágulást és a zsugorodást;
- alacsony hőmérséklete esetén is jól kinyomható;
- a függőleges résekben nem csúszik meg;
- kiváló mechanikai tulajdonságok, jó rugalmasság valamint UV-állóság;
- oldószert, izocianátot és szilikon nem tartalmaz;
- a légköri hatásokkal és extrém hőmérsékletekkel szemben ellenálló;
- kémiaileg tökéletesen ellenálló és szagtalan;
- megszilárdulásakor a zsugorodás 1%-nál alacsonyabb;
- a légköri hatásokkal és az öregedéssel szemben ellenálló;
- bel- és kültéri használatra.



Szín	SAP kód	Termékkód	Rendelési egység	Db/rendelési egység	Kiszerezés	ME	Nettó ár Ft/db	Bruttó ár Ft/db
fehér	5901240	TB900092	karton	12	290	ml	1 914,00	2 431,00
szürke	5901241	TB900093	karton	12	290	ml	1 914,00	2 431,00

## BEÉPÍTÉSI RENDSZERJAVASLATOK

### HYDROSOL BATHROOM rendszer a fürdőszoba vízszigeteléséhez és burkolásához

#### Lépések

1. Vízszigetelés - 1. réteg HYDROSOL Elastic
2. Vízszigetelés - HYDROSOL szigetelő szalag vagy mandzsetta
3. Vízszigetelés - 2. réteg HYDROSOL Elastic + JUBIZOL armatúraháló (padlófelületen)
4. Vízszigetelés - 3. réteg HYDROSOL Elastic
5. Csemperagasztás - AKRINOL Elastic, AKRINOL Flex vagy AKRINOL Classic
6. Fugázás - AKRINOL Fugamix vagy AKRINOL Fugalux

### HYDROSOL rendszerek

### HYDROSOL BALCONY rendszer erkély vagy terasz vízszigeteléséhez és burkolásához

#### Lépések

1. Javítás vagy sarkok megerősítése - JUBIZOL sarokelem és JUBIZOL ragasztóhabarcs
2. Vízszigetelés - 1. réteg HYDROSOL Elastic
3. Vízszigetelés - HYDROSOL szigetelő szalag
4. Vízszigetelés - 2. réteg HYDROSOL Elastic + JUBIZOL armatúraháló
5. Vízszigetelés - 3. réteg HYDROSOL Elastic
6. Csemperagasztás - AKRINOL Elastic vagy AKRINOL Flex
7. Fugázás - AKRINOL Fugamix vagy AKRINOL Fugalux

### HYDROSOL WALL rendszer támfal vagy tartófal vízszigeteléséhez

#### Lépések - elülső oldal

1. Vízszigetelés - 3 réteg HYDROSOL Elastic
2. Dekorációs védelem - 2 réteg TAKRIL

#### Lépések - hátsó oldal

1. Vízszigetelés - 3 réteg HYDROSOL Elastic
2. Vízszigetelés védelme

### AKRINOL RESTORE rendszer régi burkolat felújításához

#### Lépések

##### Alapfelület - régi burkolat

1. Alapozás - AKRINOL Super Grip
2. Padlófűtés beépítése - opcionális
3. Padlókiegyenlítés - JUBOFLOOR 1-10 (csak padlófűtés beépítése esetén)
4. Csemperagasztás - AKRINOL Elastic, AKRINOL Flex vagy AKRINOL Uniflex
5. Fugázás - AKRINOL Fugamix vagy AKRINOL Fugalux
6. Rések tömítése (burkolólapok között) - JUBOFLEX Silikon
7. Rések tömítése (burkolólap és fal között) - JUBOFLEX Akril

### AKRINOL FLEX BASE rendszer rugalmas alapfelület burkolásához

#### Lépések

##### Alapfelület - OSB lap, gipszkarton lemez, stb.

1. Alapozás - AKRINOL Super Grip
2. Vízszigetelés - 2 réteg HYDROSOL Superflex 2K vagy HYDROSOL Elastic
3. Megerősítés - JUBIZOL armatúraháló
4. Csemperagasztás - AKRINOL Elastic vagy AKRINOL Flex
5. Fugázás - AKRINOL Fugamix vagy AKRINOL Fugalux
6. Rések tömítése (burkolólapok között) - JUBOFLEX Silikon
7. Rések tömítése (burkolólap és fal között) - JUBOFLEX Akril

### AKRINOL rendszerek

### AKRINOL EXTRA LIGHT rendszer, amely javítja a szigetelést és kisebb felületi terhelést eredményez

#### Lépések

##### Alapfelület - könnyű hőszigetelő esztrich

1. Alapozás - AKRINOL Super Grip (megfelelően előkészített esztrichre)
2. Padlókiegyenlítés - JUBOFLOOR 1-10 (amennyiben szükséges az esztrich további kiegyenlítése)
3. Csemperagasztás - AKRINOL Light
4. Fugázás - AKRINOL Fugamix vagy AKRINOL Fugalux
5. Rések tömítése (burkolólapok között) - JUBOFLEX Silikon
6. Rések tömítése (burkolólap és fal között) - JUBOFLEX Akril

### AKRINOL REVITAL rendszer sérült betonfelületek burkolásához

#### Lépések

##### Alapfelület - sérült beton

1. Javítás - JUBOSAN C120 javítóhabarcs (ha a betonfelület az armatúrahálóig sérült, használjunk C110 kötőhabarcsot is)
2. Vízszigetelés - 2 réteg HYDROSOL Superflex 2K vagy HYDROSOL Elastic
3. Megerősítés - JUBIZOL armatúraháló
4. Csemperagasztás - AKRINOL Elastic vagy AKRINOL Flex
5. Fugázás - AKRINOL Fugamix vagy AKRINOL Fugalux
6. Rések tömítése - JUBOFLEX Silikon



## 10.1 JUPOL beltéri falfestékek színezése

### DIPI SUPER COLOR pigment beltéri falfestékek és JUBIN akrilin színezéséhez



#### Leírás és felhasználási terület

- A DIPI SUPER COLOR egy folyékony pigment a JUPOL CLASSIC és a JUPOL CITRO pasztell árnyalatokban történő színezéséhez;
- a színezés során 15 l fehér festékhez legfeljebb 300 ml DIPI SUPER COLOR-t keverjünk;
- a termék nem alkalmas a szilikátos, szilikonos és mészfestékek színezésére vagy önálló bevonatként;
- új vonzó színárnyalatok új csomagolásban a divatos színek eléréséhez.

#### Anyagszükséglet

max. 300 ml / 15 l beltéri falfesték

Szín	SAP kód	Termékkód	Rendelési egység	Db/rendelési egység	Kiszerezés	ME	Nettó ár Ft/db	Bruttó ár Ft/db
sárga 5	1003879	DCR01005	karton	15	100	ml	411,00	522,00
narancssárga 15	1003880	DCR01150	karton	15	100	ml	411,00	522,00
korallvörös 20	1003892	DCR01200	karton	15	100	ml	411,00	522,00
piros 25	1003882	DCR01250	karton	15	100	ml	411,00	522,00
ciklámen 30	1003890	DCR01300	karton	15	100	ml	411,00	522,00
ibolya 35	1003883	DCR01350	karton	15	100	ml	411,00	522,00
okker 45	1003884	DCR01450	karton	15	100	ml	411,00	522,00
tejeskávés 50	1003891	DCR01500	karton	15	100	ml	411,00	522,00
barna 55	1003885	DCR01550	karton	15	100	ml	411,00	522,00
pisztácia 70	1003889	DCR01700	karton	15	100	ml	411,00	522,00
zöld 75	1003886	DCR01750	karton	15	100	ml	411,00	522,00
kék 85	1003887	DCR01850	karton	15	100	ml	411,00	522,00
fekete 95	1003888	DCR01950	karton	15	100	ml	411,00	522,00

### DIPI KONCENTRAT pigment beltéri falfestékek színezéséhez



#### Leírás és felhasználási terület

- A DIPI KONCENTRAT pasztaszzerű színező anyag, különböző beltéri disperziós falfestékek színezésére;
- valamivel intenzívebb árnyalatok lehetségesek, mint a DIPI SUPER COLOR-nál;
- a színezés során 10 l fehér festékhez legfeljebb 200 ml DIPI KONCENTRAT-ot keverjünk;
- szilikátos, szilikonos vagy mészfestékek színezésére, illetve önálló bevonatként nem használható.

#### Anyagszükséglet

max. 200 ml / 10 l beltéri falfesték

Szín	SAP kód	Termékkód	Rendelési egység	Db/rendelési egység	Kiszerezés	ME	Nettó ár Ft/db	Bruttó ár Ft/db
sárga 5	1000270	DCK0105	karton	12	100	ml	791,00	1 005,00
terrakotta 10	1005945	DCK0110	karton	12	100	ml	791,00	1 005,00
narancssárga 15	1000271	DCK0115	karton	12	100	ml	791,00	1 005,00
korallvörös 20	1005948	DCK0120	karton	12	100	ml	791,00	1 005,00
piros 25	1000272	DCK0125	karton	12	100	ml	791,00	1 005,00
ibolya 35	1000273	DCK0135	karton	12	100	ml	791,00	1 005,00
okker 45	1000274	DCK0145	karton	12	100	ml	791,00	1 005,00
barna 55	1000275	DCK0155	karton	12	100	ml	791,00	1 005,00
pisztácia 70	1005949	DCK0170	karton	12	100	ml	791,00	1 005,00
zöld 75	1000276	DCK0175	karton	12	100	ml	791,00	1 005,00
kék 85	1000277	DCK0185	karton	12	100	ml	791,00	1 005,00
szilva 90	1005950	DCK0190	karton	12	100	ml	791,00	1 005,00
fekete 95	1000278	DCK0195	karton	12	100	ml	791,00	1 005,00

## 10.2 Színező anyagok profi felhasználásra

### UNIPAS színezőpaszta



#### Leírás és felhasználási terület

- Az UNIPAS adagolható folyékony vízbázisú készítmény, amely nem tartalmaz kötőanyagokat, és kiváló minőségű szerves vagy szervetlen pigmenteken alapulnak;
- a kiváló kiszáradás elleni védelmének köszönhetően használható klasszikus és automata színkeverőgépekben, valamint ipari színező állomásokon is.

#### Anyagszükséglet

a színárnyalattól és a színezendő terméktől függ



Szín	SAP kód	Termékkód	Rendelési egység	Db/rendelési egység	Kiszerezés	ME	Nettó ár Ft/db	Bruttó ár Ft/db
W101	1003023	UPS01101	karton	6	1,5	l	10 200,00	12 954,00
Y201	1003024	UPS01201	karton	6	1,5	l	10 200,00	12 954,00
Y202	1003025	UPS01202	karton	6	1,5	l	19 500,00	24 765,00
Y203	1003026	UPS01203	karton	6	1,5	l	49 500,00	62 865,00
Y204	1003027	UPS01204	karton	6	1,5	l	37 500,00	47 625,00
R302	1003029	UPS01302	karton	6	1,5	l	10 200,00	12 954,00
R303	1003030	UPS01303	karton	6	1,5	l	19 500,00	24 765,00
R305	1003032	UPS01305	karton	6	1,5	l	42 000,00	53 340,00
R306	1003033	UPS01306	karton	6	1,5	l	15 000,00	19 050,00
R310	1003036	UPS01310	karton	6	1,5	l	54 000,00	68 580,00
B401	1003037	UPS01401	karton	6	1,5	l	15 000,00	19 050,00
B402	1003038	UPS01402	karton	6	1,5	l	49 500,00	62 865,00
G501	1003039	UPS01501	karton	6	1,5	l	19 500,00	24 765,00
G502	1003040	UPS01502	karton	6	1,5	l	15 000,00	19 050,00
X601	1003041	UPS01601	karton	6	1,5	l	10 200,00	12 954,00
X602	1003042	UPS01602	karton	6	1,5	l	10 200,00	12 954,00
W101	1003044	UPS05101	karton	2	5	l	30 000,00	38 100,00
Y201	1003045	UPS05201	karton	2	5	l	30 000,00	38 100,00
Y202	1003046	UPS05202	karton	2	5	l	57 000,00	72 390,00



### JUB FAVOURITE FEELINGS SZÍNKÁRTYA

Megnevezés	SAP kód	Termékkód	ME	Nettó ár Ft/db	Bruttó ár Ft/db
JUB Favourite feelings színkártya	9400300	TBBK00006	db	6 385,00	8 109,00



### NCS SZÍNKÁRTYA

Megnevezés	SAP kód	Termékkód	ME	Nettó ár Ft/db	Bruttó ár Ft/db
NCS színkártya	9400013	TBBK00010	db	31 591,00	40 121,00



### JUPOL HENGER 120 NYÉLLEL

**Leírás és felhasználási terület**  
 - Nem látható élek;  
 - egységes struktúra.

SAP kód	Termékkód	ME	Nettó ár Ft/db	Bruttó ár Ft/db
5900182	TB773001	db	1 400,00	1 778,00



### JUPOL HENGER 180 NYÉLLEL

**Leírás és felhasználási terület**  
 - Nem látható élek;  
 - egységes struktúra.

SAP kód	Termékkód	ME	Nettó ár Ft/db	Bruttó ár Ft/db
5900181	TB772001	db	2 700,00	3 429,00



### JUPOL HENGER 250 NYÉLLEL

**Leírás és felhasználási terület**  
 - Nem látható élek;  
 - egységes struktúra.

SAP kód	Termékkód	ME	Nettó ár Ft/db	Bruttó ár Ft/db
5900105	TB381001	db	3 100,00	3 937,00



### JUPOL HENGER 250

**Leírás és felhasználási terület**  
 - Nem látható élek;  
 - egységes struktúra.

SAP kód	Termékkód	ME	Nettó ár Ft/db	Bruttó ár Ft/db
5900081	TB280100	db	2 200,00	2 794,00



### HOMLOKZATI HENGER 250

**Leírás és felhasználási terület**  
 - Nem látható élek;  
 - egységes struktúra.

SAP kód	Termékkód	ME	Nettó ár Ft/db	Bruttó ár Ft/db
5901141	TB5901141	db	3 950,00	5 017,00



### JUB AQUA ECSET 50

**Leírás és felhasználási terület**  
 - Vizbázisú lazúrok és fedőfestékek felhordására.

SAP kód	Termékkód	ME	Nettó ár Ft/db	Bruttó ár Ft/db
5900084	TB280205	db	599,00	761,00



## JUB RAKLAP

Megnevezés	SAP kód	Termékkód	ME	Nettó ár Ft/db	Bruttó ár Ft/db
JUB raklap	4001227	PTLE001	db	2 890,00	3 670,00



## JUB PÓLÓ

Megnevezés	SAP kód	Termékkód	ME	Nettó ár Ft/db	Bruttó ár Ft/db
JUB póló	9400117	TBNR00001	db	1 250,00	1 588,00



## KANTÁROS FESTŐNADRÁG

Megnevezés	SAP kód	Termékkód	ME	Nettó ár Ft/db	Bruttó ár Ft/db
Kantáros festőnadrág	9400192	TBPR00016	db	6 200,00	7 874,00



## KANTÁROS FESTŐNADRÁG KABÁTTAL

Megnevezés	SAP kód	Termékkód	ME	Nettó ár Ft/db	Bruttó ár Ft/db
Kantáros festőnadrág kabáttal	9400191	TBPR00010	db	12 446,00	15 806,00



## BASEBALL SAPKA - JUB

Megnevezés	SAP kód	Termékkód	ME	Nettó ár Ft/db	Bruttó ár Ft/db
Baseball sapka - fehér	9400125	TBNR00031	db	1 100,00	1 397,00



## BASEBALL SAPKA - JUBIZOL

Megnevezés	SAP kód	Termékkód	ME	Nettó ár Ft/db	Bruttó ár Ft/db
Baseball sapka - piros	9401185	RKM9401185	db	1 100,00	1 397,00

**KEDVENC  
FESTÉKÜNK**

JUPOL Classic.  
Már 50 éve.

**KÜLTÉRI SZÍNEK HASZNÁLATA**

Kültéri felületeken nem alkalmazható színárnyalatok a JUB színekártyáról

1264, 1265, 1285, 1295, 1305, 1315  
 2261, 2262, 2263, 2282, 2283, 2284, 2292, 2293, 2294, 2302, 2303, 2304, 2312, 2313, 2314, 2332  
 3260, 3281, 3291, 3301, 3311, 3331, 3361  
 4280, 4290, 4300, 4310, 4360, 4590, 4591, 4592  
 5550, 5551, 5552, 5560, 5561, 5562, 5572, 5580, 5581, 5582

Kültéri felületeken csak bizonyos termékeknel alkalmazható színek a JUB színekártyáról, melyek a teljes felületen alkalmazhatóak

1235, 1245, 1335, 1344, 1345, 1355, 1365, 1374, 1375  
 2061, 2062, 2233, 2234, 2242, 2243, 2244, 2322, 2333, 2334, 2341, 2342, 2343, 2352, 2353, 2354, 2363, 2364, 2371, 2372, 2373, 2381, 2382  
 3060, 3241, 3340, 3450, 3480  
 4600, 4601, 4602, 4610, 4611, 4612  
 5510, 5511, 5512, 5520, 5521, 5522, 5620, 5621, 5622, 5630, 5631, 5632

Kültéri felületeken korlátozottan alkalmazható színárnyalatok a JUB színekártyáról

1090, 1110, 1120, 1130, 1140, 1141, 1180, 1181, 1190, 1191, 1200, 1201, 1210, 1211, 1212, 1250, 1251, 1270, 1271, 1440, 1460, 1490, 1500, 1501, 1502  
 2232, 2321, 2391, 2431  
 3170, 3221, 3231, 3320, 3351, 3370, 3380, 3390, 3420, 3430, 3470  
 4220, 4230, 4240, 4330, 4350, 4640, 4650, 4660  
 5530, 5531, 5532, 5540, 5541, 5542, 5570, 5571

0 és 1 végű színárnyalatok, melyekre színezhető az ATG/FUG

4641, 4651, 4661

2 végű színárnyalatok, melyekre színezhető az FTG

1212, 1502, 5632

COOL színárnyalatok - JUB Favourite Feelings színekártya

010C, 020C, 030A, 050A, 060A, 070A, 080A, 090A, 090C, 100A, 100C, 110A, 120A, 130A, 140A, 150A, 160A, 170A, 190A, 200A,  
 220A, 230A, 290A, 310A, 320A, 330A, 340A, 380A, 400A, 385A, 190B, 400B, 385B, 060B, 120B, 030B, 070B, 080B, 100B, 090B,  
 110B, 040B, 020B, 010B

COOL színárnyalatok - JUB színekártya

4660, 1500, 1501, 1490, 3420, 1190, 1140, 1130, 1120, 1090

Megközelítő térfogat színezés után	ME	Térfogat színezés előtt		
		1000	1001	2000
0,65	l	0,585	0,65	0,6175
0,75	l	0,675	0,75	0,7125
2	l	1,8	2	1,9
2,25	l	2,025	2,25	2,1375
5	l	4,5	5	4,75
10	l	9	10	9,5
15	l	13,5	15	14,25
25	kg	24	25	24

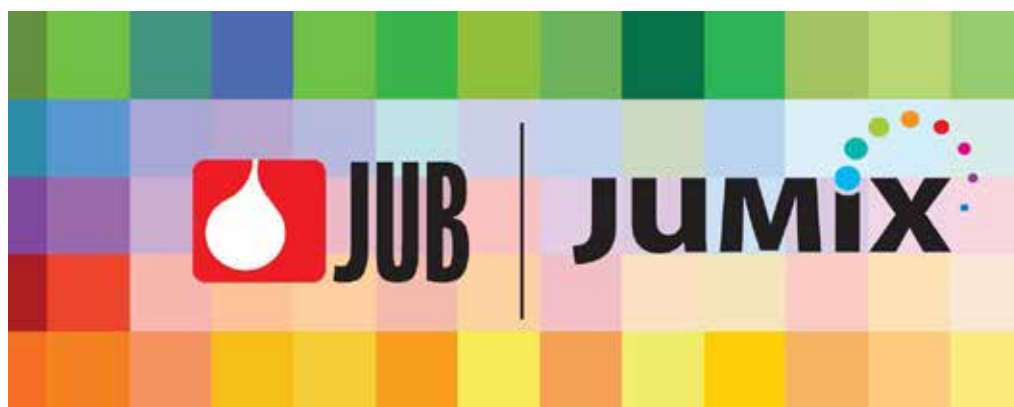

## 12.1 Alapozó

### MARKpro 1:8 MÉLYALAPOZÓ



#### Leírás és felhasználási terület

- A MARKpro MÉLYALAPOZÓ polimeres kötési vizes diszperzió, amely alapozó bevonatként vagy impregnáló anyagként használható az ásványi felületeken a glettelést vagy a belső diszperziós festékek felhordását megelőzően;  
- hígítás: vízzel 1:8 arányban, a felület nedvzívó-képességétől függően;  
- megköti a poros részeket, melyeket tisztítással nem tudunk eltávolítani.

#### Anyagszükséglet

20 - 30 g/m<sup>2</sup> (hígítatlan alapozó és normál nedvzívó képességű felület esetén)

Szín	SAP kód	Termékkód	Rendelési egység	Db/rendelési egység	Kiszerezés	ME	Nettó ár Ft/db	Bruttó ár Ft/db
színtelen	1008961	MOP01B	karton	6	1	kg	1 063,00	1 350,00

### MARKpro GRUND VAKOLATALAPOZÓ



#### Leírás és felhasználási terület

- A MARKpro GRUND finomszemcsés, kvarchomok tartalmú univerzális alapozó, homlokzati falfelületekre és hőszigetelő rendszerek alapvakolatára használható a MARKpro dekorációs vakolat felhordása előtt;  
- javítja a vakolat megtapadását a felületen;  
- vízfelvétel tekintetében egyenletessé teszi a felületet;  
- fokozza a felület víztaszító-képességét;  
- pasztel színárnyalatokban színezhető.

#### Anyagszükséglet

120 - 200 g/m<sup>2</sup>



Szín	SAP kód	Termékkód	Rendelési egység	Db/rendelési egység	Kiszerezés	ME	Nettó ár Ft/db	Bruttó ár Ft/db
fehér	1008712	MGD251001B	kanna	24	25	kg	11 896,00	15 108,00

## 12.2 Glett

### MARKpro GLETT



#### Leírás és felhasználási terület

- A MARKpro GLETT por alakú (mész-cement alapú) anyag a beltéri fal- és mennyezetfelületek finoman történő kiegyenlítésére;  
- kithető vele minden kisebb mélyedés, lyuk, karcolás és kijavítható minden egyéb hiba vagy sérülés;  
- a simított felületek bármely beltéri falfestékkel lefesthetők.

#### Anyagszükséglet

~1 kg/m<sup>2</sup>/mm

Szín	SAP kód	Termékkód	Rendelési egység	Db/rendelési egység	Kiszerezés	ME	Nettó ár Ft/db	Bruttó ár Ft/db
fehér	1006717	MGM02B	csomag	6	2	kg	295,00	375,00
fehér	1010373	MGM2548B	zsák	48	25	kg	2 604,00	3 307,00

## 12.3 Beltéri falfesték

### MARKpro BELTÉRI FALFESTÉK



#### Leírás és felhasználási terület

- A MARKpro BELTÉRI FALFESTÉK vizes diszperzió és polimeres kötési alapon készült falfesték;  
- a falak és a mennyezet díszítő védelmére használják a lakóépületekben és kereskedelmi épületekben, valamint egyéb létesítményekben;  
- megfelelő alapfelület: mindenféle finom vakolat, kiegyenlítő anyagokkal simított felületek, stb.;- jó páraáteresztő-képesség;  
- száraz dörzsoléssel szemben ellenálló;  
- pasztel színárnyalatokban színezhető Jumix színkeverő rendszer alapján.

#### Anyagszükséglet

0,3 - 0,4 kg/m<sup>2</sup> kétrétegű felhordás esetén



Szín	SAP kód	Termékkód	Rendelési egység	Db/rendelési egység	Kiszerezés	ME	Nettó ár Ft/db	Bruttó ár Ft/db
fehér	1009254	070MPD031001B	karton	8	3	kg	990,00	1 257,00
fehér	1008709	070MPD081001B	karton	2	8	kg	2 300,00	2 921,00
fehér	1008960	348MPD251001B	kanna	24	25	kg	3 900,00	4 953,00

## 12.4 Homlokzatfesték

### MARKpro HOMLOKZATFESTÉK



#### Leírás és felhasználási terület

- A MARKpro HOMLOKZATFESTÉK polimer kötőanyag alapú homlokzatfesték;
- a festék alkalmas finoman vakolt, illetve finoman simított homlokzatfelületek festésére;
- rendkívül alacsony illékony szerves vegyület tartalom;
- víztaszító;
- jó fedőképességű;
- ellenálló a légköri hatásokkal szemben;
- környezet- és felhasználóbarát termék;
- egyszerű felhordás;
- pasztel színárnyalatokban színezhető Jumix színkeverő rendszer alapján.

#### Anyagszükséglet

190 - 210 ml/m<sup>2</sup> kétrétegű felhordás esetén



Szín	SAP kód	Termékkód	Rendelési egység	Db/rendelési egység	Kiszerezés	ME	Nettó ár Ft/db	Bruttó ár Ft/db
fehér	1008715	MAF051001B	karton	2	5	l	5 092,00	6 467,00
fehér	1008716	MAF151001B	kanna	24	15	l	9 607,00	12 201,00

## 12.5 Dekorációs vakolatok

### A Akril vakolatok

### MARKpro AKRIL SIMÍTOTT VAKOLAT 1,5 MM



#### Leírás és felhasználási terület

- A MARKpro AKRIL SIMÍTOTT VAKOLAT elemi szál erősítés vékonyrétegű nemes vakolat polimer kötés alapon;
- a felhordott vakolatra jellemző az egyenletesen szemcsés felület;
- bármilyen enyhén érdes építési felületen jól megtapad;
- minden éghajlati viszonyoknak ellenáll;
- magas szilárdság;
- jó páraáteresztő- és víztaszító-képesség;
- algásodás és penészesedés elleni további védelem;
- hosszú nyitott idő;
- pasztel színárnyalatokban színezhető Jumix színkeverő rendszer alapján.

#### Anyagszükséglet

2,3 - 2,5 kg/m<sup>2</sup>



Szín	SAP kód	Termékkód	Rendelési egység	Db/rendelési egység	Kiszerezés	ME	Nettó ár Ft/db	Bruttó ár Ft/db
fehér	1008701	MAG151001B	kanna	24	25	kg	7 317,00	9 293,00

### MARKpro AKRIL DÖRZSÖLT VAKOLAT 2,0 MM



#### Leírás és felhasználási terület

- A MARKpro AKRIL DÖRZSÖLT VAKOLAT elemi szál erősítés vékonyrétegű nemes vakolat polimer kötés alapon;
- a felvitt vakolatra jellemző a barázdált, tölgyfakéreghez hasonló felület;
- bármilyen enyhén érdes építési felületen jól megtapad;
- minden éghajlati viszonyoknak ellenáll;
- magas szilárdság;
- jó páraáteresztő- és víztaszító-képesség;
- algásodás és penészesedés elleni további védelem;
- hosszú nyitott idő;
- pasztel színárnyalatokban színezhető Jumix színkeverő rendszer alapján.

#### Anyagszükséglet

2,2 - 2,5 kg/m<sup>2</sup>



Szín	SAP kód	Termékkód	Rendelési egység	Db/rendelési egység	Kiszerezés	ME	Nettó ár Ft/db	Bruttó ár Ft/db
fehér	1008705	MAZ01001B	kanna	24	25	kg	7 317,00	9 293,00

## 12.5 Dekorációs vakolatok

### B Ásványi vakolatok

### MARKpro ÁSVÁNYI SIMÍTOTT VAKOLAT 1,5 MM



#### Leírás és felhasználási terület

- Beltéri és homlokzati felületek por alakú mészcement alapú vékonyrétegű dekorációs védelmére;
- bármilyen enyhén érdes építési felületen jól megtapad;
- kitűnő páraáteresztő-képesség.

#### Anyagszükséglet

~2,5 kg/m<sup>2</sup>

Szín	SAP kód	Termékkód	Rendelési egység	Db/rendelési egység	Kiszerezés	ME	Nettó ár Ft/db	Bruttó ár Ft/db
fehér	1010368	MMG152548B	zsák	48	25	kg	2 538,00	3 223,00

**MARKpro ÁSVÁNYI DÖRZSÖLT VAKOLAT 2,0 MM****Felhasználási terület**

- Beltéri és homlokzati felületek por alakú mészcement alapú vékonyrétegű dekorációs védelmére;
- bármilyen enyhén érdes építési felületen jól megtapad;
- kitűnő páraáteresztő-képesség.

**Anyagszükséglet**~2,5 kg/m<sup>2</sup>

Szín	SAP kód	Termékkód	Rendelési egység	Db/rendelési egység	Kiszerezés	ME	Nettó ár Ft/db	Bruttó ár Ft/db
fehér	1010372	MMZ202548B	zsák	48	25	kg	2 538,00	3 223,00

## 12.6 Ragasztó

**MARKpro UNIVERZÁLIS RAGASZTÓ****Felhasználási terület**

- A MARKpro UNIVERZÁLIS RAGASZTÓ polimer kötőanyagokkal nemesített por alakú, jó rugalmasságú, cementhabarcs;
- alkalmazható szigetelő lemezek ragasztására, alapvakolat készítésére és hálóágyazásra;
- magas páraáteresztő- és víztaszító-képesség.

**Anyagszükséglet**~8 kg/m<sup>2</sup> EPS lapok ragasztása és hálóbeágyazás esetén

Szín	SAP kód	Termékkód	Rendelési egység	Db/rendelési egység	Kiszerezés	ME	Nettó ár Ft/db	Bruttó ár Ft/db
szürke	1008962	348MUL25H	zsák	42	25	kg	1 700,00	2 159,00

# MARK

PRO

Nyomdai vagy szerkesztési hibákból eredő károkért felelősséget nem vállalunk!



## **JUB Kft.**

**9500 Celldömök, Sági u. 218. 2045 Törökbálint, Dulácska u. 1/C**

**T: +36 23 511 240**

**F: +36 23 511 241**

**E: [jub@jub.hu](mailto:jub@jub.hu)**