

AKRINOL SUPER GRIP elemi szálas alapozó nem nedvszívó felületekre**Leírás és felhasználási terület**

- Csempéknek a csempére való ragasztása előtt, illetve egyéb sima és nem nedvszívó (beton) felületeken kötőhídként használható, mint például: nagyon sima betonfelületek, OSB, gipszkarton táblák, MDF táblák, műanyag, bitumenes, üveg és kerámia felületek;
- a bevonat jelentősen növeli a felület érdességét;
- a felhordott vakolatnak vagy ragasztónak jobb tapadást biztosít;
- egalizáló hatás;
- nagyon jó vízszűrő képesség;
- könnyen csomómentesre keverhető, ezáltal megkönnyíti a felhordást és nem kell állandóan felkeverni;
- elemi szálat tartalmaz;
- a felület legyen száraz (max. 3% nedvesség), gyengén tapadó részekről, olajtól, zsírtól és egyéb szennyeződésekől mentes;
- a betonfelületeknek legálább 28 naposnak kell lenniük.

Anyagszükséglet

100 - 150 g/m², a felület érdességétől és nedvszívó-képességétől függően



Szín	SAP kód	Termékkód	Rendelési egység	Db/rendelési egység	Kiszerezés	ME	Nettó ár Ft/db	Bruttó ár Ft/db
kék	1005706	ASG02B	karton	8	2	kg	2 472,00	3 139,00
kék	1006903	ASG18B	kanna		18	kg	22 240,00	28 245,00

ÚJ CSOMAGOLÁS **VEZAKRILprimer** rusztikus alapozó**Felhasználási terület**

- A VEZAKRIL polimer kötőanyagok kvarchomokkal töltött vizes diszperziója, mely alkalmas a nagyon sima felületek alapozására, amivel javíthatjuk a dekorációs vakolatok és a csemperagasztók tapadását.

Anyagszükséglet

~ 300 ml/m², a felület érdességétől és nedvszívó-képességétől függően

Szín	SAP kód	Termékkód	Rendelési egység	Db/rendelési egység	Kiszerezés	ME	Nettó ár Ft/db	Bruttó ár Ft/db
fehér	1003059	VEZ05	karton	2	5	l	5 200,00	6 604,00

ÚJ CSOMAGOLÁS **JUBIZOL UNIGRUND** univerzális alapozó dekorációs vakolatokhoz**Leírás és felhasználási terület**

- A JUBIZOL UNIGRUND akril kötőanyagok és speciális adalékanyagok kvarchomokkal töltött vizes diszperzióján alapuló univerzális alapozó bevonat;
- polimer vékonyrétegű dekorációs vakolatok (akril, szilikonos, szilikátos) felhordása előtt alkalmazzuk alapozó bevonatunként.

Anyagszükséglet

120 - 200 g/m², a felület érdességétől és nedvszívó-képességétől függően



Szín	SAP kód	Termékkód	Rendelési egység	Db/rendelési egység	Kiszerezés	ME	Nettó ár Ft/db	Bruttó ár Ft/db
fehér	1002993	UNG051001	karton	2	5	kg	4 465,00	5 671,00
fehér	1002995	UNG181001	kanna		18	kg	13 485,00	16 310,00

ÚJ CSOMAGOLÁS **JUKOLprimer (JUKOL)** mélyalapozó**Felhasználási terület**

- A JUKOLprimer víz alapú mikroemulzió és akrilátokon alapuló speciális mélyalapozó;
- erősen nedvszívó építési felületek diszperziós festékekkel történő festése előtt, kiegyenlítő anyagokkal történő simítás és vékonyrétegű dekorációs vakolatok felhordása előtt alkalmazzuk;
- javítja a felület vízszűrő-képességét és kiegyenlíti azt.

Anyagszükséglet

90 - 100 ml/m², a felület érdességétől és nedvszívó-képességétől függően

Szín	SAP kód	Termékkód	Rendelési egység	Db/rendelési egység	Kiszerezés	ME	Nettó ár Ft/db	Bruttó ár Ft/db
színtelen	1002634	JUK05	karton	2	5	l	6 606,00	8 390,00

ÚJ CSOMAGOLÁS **AKRIL EMULZIÓ** akril alapozó és egalizáló**Felhasználási terület**

- Az AKRIL EMULZIÓ polimer kötőanyagok pigment nélküli vizes diszperziója;
- diszperziós festékekkel történő festés előtt alapozó bevonatként, ásványi és akril vakolatok felhordása előtt a régi és az új beton közötti összekötő hídként használjuk;
- megköti a poros részeket, melyeket tisztítással nem tudunk eltávolítani;
- a BAVALIT-nál, JUBOLIN F-nél és a VALIT-nál B-komponensként használjuk, és egyes előre elkészített habarcskeverékek (RENOVÁLÓ VAKOLAT) adalékanyagaként, a technológiai és szilárdsági jellemzők javítása érdekében alkalmazzuk;
- vízzel való hígítással kapcsolatosan kérjük olvassa el a termék műszaki adatait (1:1 vízzel)

Anyagszükséglet

90 - 100 g/m², hígítatlan alapozó és normál nedvszívó képességű felület esetén

Szín	SAP kód	Termékkód	Rendelési egység	Db/rendelési egység	Kiszerezés	ME	Nettó ár Ft/db	Bruttó ár Ft/db
színtelen	1000125	AEM01	karton	6	1	kg	1 009,00	1 281,00
színtelen	1000126	AEM05	karton	2	5	kg	4 208,00	5 344,00
színtelen	1000127	AEM18	kanna		18	kg	14 328,00	18 197,00

JUPOLprimer akril alapozó és egalizáló**Felhasználási terület**

- A JUPOLprimer beltéri gipszkarton lemezek és ásványi felületek disperziós festékekkel történő festése előtt és kiegyenlítő anyagokkal történő finom kiegyenlítés előtt alkalmazzuk alapozó bevonatként;
- tulajdonságok: vízfelvétel tekintetében egyenletessé teszi a felületet, megköti a poros és egyéb gyengén tapadó részeket, melyeket tisztítással nem tudunk eltávolítani;
- hígítás: vízzel 1:5 arányban, a felület nedvszívó-képességétől függően.

Anyagszükséglet
30 - 90 ml/m²

Szín	SAP kód	Termékkód	Rendelési egység	Db/rendelési egység	Kiszerezés	ME	Nettó ár Ft/db	Bruttó ár Ft/db
színtelen	1002649	JUP01	karton	6	1	I	835,00	1 060,00
színtelen	1002650	JUP05	karton	2	5	I	3 373,00	4 080,00

ÚJ CSOMAGOLÁS SILICONEprimer (JUBOSIL G) szilikonos alapozó**Felhasználási terület**

- A SILICONEprimer szilikongyanták vizes emulzióján alapuló bevonat;
- szilikonos festékekkel történő festés és szilikonos vakolatok felhordása előtt alkalmazzuk;
- megőrzi a felület páraáteresztőképességét.

Anyagszükséglet
90 - 100 ml/m², a felület érdességétől és nedvszívó-képességétől függően

Szín	SAP kód	Termékkód	Rendelési egység	Db/rendelési egység	Kiszerezés	ME	Nettó ár Ft/db	Bruttó ár Ft/db
színtelen	1002589	JSG05	karton	2	5	I	11 806,00	14 994,00

ÚJ CSOMAGOLÁS SILICATEprimer (JUBOSIL GX) szilikátos alapozó**Felhasználási terület**

- A SILICATEprimer kálium-vízüvegen és szerves adalékanyagokon alapuló bevonat;
- szilikátos festékekkel történő festés, szilikátos vakolatok felhordása előtt, valamint szilikátos festékek és vakolatok hígítására alkalmazzuk (max. 5%);
- fokozza a felület víztasztóképességét.

Anyagszükséglet
90 - 100 ml/m², a felület érdességétől és nedvszívó-képességétől függően

Szín	SAP kód	Termékkód	Rendelési egység	Db/rendelési egység	Kiszerezés	ME	Nettó ár Ft/db	Bruttó ár Ft/db
fehér	1002480	JGX05	karton	2	5	I	4 770,00	6 058,00

ÚJ CSOMAGOLÁS REVITALprimer (JUBOSIL EX) egalizáló (impregnáló) alapozó**Felhasználási terület**

- A REVITALprimer szintetikus szákkal megerősített, valamint kvarchomokkal töltött, káliumvízüvegen és akril kötőanyagokon alapuló alapozó bevonat;
- alkalmas hairszalrepedezett felületek mikroszál erősítésű (REVITALCOLOR silicate és AG) és egyéb festékekkel történő festése előtti kezelésére.

Anyagszükséglet
300 - 600 ml/m², a felület érdességétől és nedvszívó-képességétől függően

Szín	SAP kód	Termékkód	Rendelési egység	Db/rendelési egység	Kiszerezés	ME	Nettó ár Ft/db	Bruttó ár Ft/db
színtelen	1002457	JEX05	karton	2	5	I	7 805,00	9 912,00

ÚJ CSOMAGOLÁS JUBOSIL GF kötőhíd alapozó**Felhasználási terület**

- A JUBOSIL GF polimer kötőanyagokon, speciális adalékokon és töltőanyagokon alapuló fehér beltéri alapozó bevonat;
- lehetővé teszi a szilikátos festékek megtapadását a disperziós festékekkel festett felületeken;
- a szilikátos festékek (JUPOL SILIKAT, DECOR ANTIQUE) beltéri falfelületekre történő felhordását megelőzően alapozó bevonatként használjuk.

Anyagszükséglet
130 - 150 ml/m², a felület érdességétől és nedvszívó-képességétől függően

Szín	SAP kód	Termékkód	Rendelési egység	Db/rendelési egység	Kiszerezés	ME	Nettó ár Ft/db	Bruttó ár Ft/db
fehér	1002478	JGF05	karton	2	5	I	9 541,00	12 117,00

JUBOLIN THERMO hőszigetelő beltéri glett**Felhasználási terület**

- A JUPOL Thermaal rendszerben használva a melegség érzetét kelti és energiamegtakarítást biztosít;
- felhordásra kész kiegyenlítő anyag;
- részben áthidalja a hőhidakat;
- kézi és gépi felhordásra;
- a simított felületek bármely diszperziós falfestékkel lefesthetők.

Anyagszükséglet

~ 0,94 kg/m² 1 mm rétegvastagság esetén

Szín	SAP kód	Termékkód	Rendelési egység	Db/rendelési egység	Kiszerezés	ME	Nettó ár Ft/db	Bruttó ár Ft/db
fehér	1003406	JKE05	karton	2	5	l	4 208,00	5 344,00

JUBOLIN REPARATUR tubusos beltéri glett**Felhasználási terület**

- A JUBOLIN REPARATUR felhasználásra kész kiegyenlítő anyag;
- beltéri fal- és mennyezetfelületek kisebb sérüléseinek, repedéseinek kiegyenlítésére és simítására;
- magas páraáteresztő-képességű;
- a simított felületek bármely diszperziós falfestékkel lefesthetők.

Anyagszükséglet

A sérülés méretétől függ.

Szín	SAP kód	Termékkód	Rendelési egység	Db/rendelési egység	Kiszerezés	ME	Nettó ár Ft/db	Bruttó ár Ft/db
fehér	1002500	JKT00	karton	12	150	g	339,00	431,00

JUBOLIN CLASSIC előkevert beltéri glett**Felhasználási terület**

- A JUBOLIN CLASSIC egy vékonyrétegű diszperziós kiegyenlítő anyag;
- beltéri fal- és mennyezetfelületek finom kiegyenlítésére és simítására;
- kisebb mélyedések, repedések, lyukak, hézagok kitöltésére is használható.

Anyagszükséglet

1,5 - 2,0 kg/m² kétrétegű felhordás esetén

Szín	SAP kód	Termékkód	Rendelési egység	Db/rendelési egység	Kiszerezés	ME	Nettó ár Ft/db	Bruttó ár Ft/db
fehér	1002501	JKT01	karton	6	1	kg	422,00	510,00
fehér	1002502	JKT03	karton	8	3	kg	1 174,00	1 491,00
fehér	1002503	JKT08	karton	2	8	kg	2 274,00	2 888,00
fehér	1002504	JKT25	raklap	24	25	kg	5 052,00	6 416,00

JUBOLIN P-50 EXTRA FINE beltéri glett gépi felhordásra**Felhasználási terület**

- Beltéri fal- és mennyezetfelületek nagyon finom simítására;
- elsősorban a gipszkarton lemezek felületeinek simítására alkalmas;
- kisebb mélyedések, repedések, lyukak, rések kitöltésére is alkalmazható.

Anyagszükséglet

1,5 - 2,0 kg/m² kétrétegű felhordás esetén

Szín	SAP kód	Termékkód	Rendelési egység	Db/rendelési egység	Kiszerezés	ME	Nettó ár Ft/db	Bruttó ár Ft/db
fehér	1002491	JKG25	raklap	24	25	kg	5 200,00	6 604,00

JUBOLIN P-25 FINE beltéri glett gépi felhordásra**Felhasználási terület**

- A JUBOLIN P-25 egy vékonyrétegű diszperziós kiegyenlítő anyag;
- beltéri fal- és mennyezetfelületek finom kiegyenlítésére;
- kisebb mélyedések, repedések, lyukak, rések kitöltésére is használható.

Anyagszükséglet

1,5 - 2,0 kg/m² kétrétegű felhordás esetén

Szín	SAP kód	Termékkód	Rendelési egység	Db/rendelési egység	Kiszerezés	ME	Nettó ár Ft/db	Bruttó ár Ft/db
fehér - vödörös	1002494	JKP25	raklap	24	25	kg	4 680,00	5 944,00
fehér - zsákos	1002499	JKP25V	raklap	28	25	kg	4 332,00	5 502,00

NIVELIN Diszperziós glett előkevert beltéri glett**Felhasználási terület**

- A NIVELIN Diszperziós glett gyárilag előkevert anyag beltéri fal- és mennyezeti felületek glettelésére;
- jól megtapad mészt, mészcement, valamint finom cement vakolatokon és gipszkarton lapokon, vakolatlan betonfelületek és porobeton falfelületek, szálerősítésű cement lapok, forgácslapok, stb. simítására;
- kisebb bemélyedések, repedések, lyukak, rések kitöltéséhez.

Anyagszükséglet

1,5 - 2,0 kg/m² kétrétegű felhordás esetén

Szín	SAP kód	Termékkód	Rendelési egység	Db/rendelési egység	Kiszerezés	ME	Nettó ár Ft/db	Bruttó ár Ft/db
krém	1002765	NDG25B	raklap	24	25	kg	3 464,00	4 399,00
krém	1009497	NDG08B	raklap		8	kg	1 180,00	1 499,00

JUBOGLET HOBBY KIT javítóglett



Felhasználási terület

- A JUBOGLET HOBBY KIT gipsz alapú javító glett;
- nagyobb mélyedések (max. 5 cm) és egyenetlenségek kiegyenlítésére, szerelvénycsatornák, rések és fugák kitöltésére, kisebb felületeken hagyományos durva és finom vakolatként is alkalmazhatjuk.

Anyagszükséglet

~ 1,1 kg/m² 1 mm rétegvastagság esetén



Szín	SAP kód	Termékkód	Rendelési egység	Db/rendelési egység	Kiszerezés	ME	Nettó ár Ft/db	Bruttó ár Ft/db
fehér	1002291	HKT02	csomag	6	2	kg	471,00	598,00
fehér	1002292	HKT15	raklap	48	15	kg	2 108,00	2 677,00

JUBOGLET UNIVERSAL 0-10 gipsz alapú glett



Felhasználási terület

- A JUBOGLET UNIVERSAL gipsz alapú beltéri kiegyenlítő anyag;
- alkalmas nagyobb fal- vagy mennyezetfelületek kiegyenlítésére max. 10 mm vastag rétegben;
- alkalmazható gipszkarton lemezekből álló fal- és mennyezeti burkolatok fugáinak kitöltésére is;
- az illesztéseket mindenképp erősítsük meg plasztifikált üveghálóból készült szalagokkal.

Anyagszükséglet

~ 0,5 - 1,4 kg/m² a felvitt réteg vastagságától, a felület egyenetlenségétől és érdességétől függően

Szín	SAP kód	Termékkód	Rendelési egység	Db/rendelési egység	Kiszerezés	ME	Nettó ár Ft/db	Bruttó ár Ft/db
fehér	1002298	JBG05	csomag	6	5	kg	875,00	1 111,00
fehér	1002299	JBG20	raklap	48	20	kg	2 439,00	3 098,00

JUBOGLET STRONG (JUBOLIN F) kétkomponensű homlokzatkiegyenlítő



Felhasználási terület

- A JUBOGLET STRONG (JUBOLIN F) kétkomponensű vékonyrétegű homlokzatkiegyenlítő anyag (B komponens: AKRIL EMULZIO);
- felületi hibák, valamint beton- és homlokzatfelületek finom kiegyenlítéséhez.

Anyagszükséglet

1,2 - 2,0 kg/m² JUBOLIN F és 0,3 - 0,5 kg/m² AKRIL EMULZIO kétrétegű felhordás esetén

Szín	SAP kód	Termékkód	Rendelési egység	Db/rendelési egység	Kiszerezés	ME	Nettó ár Ft/db	Bruttó ár Ft/db
fehér	1002490	JKF20	raklap	48	20	kg	4 382,00	5 565,00

JUBOGLET NIVELIN D kültéri vastagrétegű glett



Felhasználási terület

- A JUBOGLET NIVELIN D polimer kötőanyagokkal nemesített mészcement kiegyenlítő anyag;
- a kültéri és beltéri ásványi felületek nagyobb egyenetlenségeinek kiegyenlítésére használható (max. 5 mm egy rétegben);
- beltéri, durvábban megmunkált fal- és mennyezetfelületek hibáinak kijavítására;
- vakolatlan beton mennyezetek és hasonló felületek simítására;
- kisebb homlokzatfelületek simítására.

Anyagszükséglet

~ 1,5 kg/m² 1 mm rétegvastagság esetén

Szín	SAP kód	Termékkód	Rendelési egység	Db/rendelési egység	Kiszerezés	ME	Nettó ár Ft/db	Bruttó ár Ft/db
fehér	1002768	NVD05	csomag	4	5	kg	1 091,00	1 386,00
fehér	1002769	NVD20	raklap	48	20	kg	3 373,00	4 080,00

JUBOGLET NIVELIN por alakú beltéri glett



Felhasználási terület

- A JUBOGLET NIVELIN por alakú vékonyrétegű kiegyenlítő anyag;
- beltéri fal- és mennyezetfelületek finom kiegyenlítésére és simítására;
- hosszú nyitott idő;
- a simított felületek bármely diszperziós falfestékkel lefesthetők.

Anyagszükséglet

1,5 - 2,0 kg/m² kétrétegű felhordás esetén (max. 3mm egy rétegben)

Szín	SAP kód	Termékkód	Rendelési egység	Db/rendelési egység	Kiszerezés	ME	Nettó ár Ft/db	Bruttó ár Ft/db
fehér	1002770	NVN05	csomag	4	5	kg	1 009,00	1 281,00
fehér	1002771	NVN20	raklap	48	20	kg	2 695,00	3 423,00

1.2 Glettek

C Ásványi kötőanyagokon alapuló - cementes alapú

JUBOGLET CLASSIC 1-4 mm mész-cement alapú glett



Felhasználási terület

- Por alakú finom glettanyag beltéri fal- és mennyezetfelületek kézi vagy gépi kiegyenlítéséhez;
- alkalmazható problémás betonfelületeken és gipszkarton lemezeken;
- egyszerű felhordás és könnyű csiszolás;
- a simított felületek bármilyen diszperziós festékkel lefesthetők.

Anyagszükséglet
1,0 - 1,5 kg/m²

Szín	SAP kód	Termékkód	Rendelési egység	Db/rendelési egység	Kiszerezés	ME	Nettó ár Ft/db	Bruttó ár Ft/db
fehér	1008940	JBC25B	raklap	42	25	kg	2 522,00	3 050,00

1.3 Vakolóhabarcsok

MKC 100 gépi vakolat beltéri falfelületekre



Felhasználási terület

- Az MKC100 vastagrétegű gépi mészcement vakolat beltéri falfelületek kiegyenlítéséhez (rétegenként legfeljebb 2 cm vastagságban);
- jó tapadás minden típusú építési felületre: téglafal, porobeton- és betonfal, finom mészcement és cement habarcs, betonfelület, stb.

Anyagszükséglet
~14 kg/m² 1 cm rétegvastagság esetén

Szín	SAP kód	Termékkód	Rendelési egység	Db/rendelési egység	Kiszerezés	ME	Nettó ár Ft/db	Bruttó ár Ft/db
szürke	1007091	MKC25B	raklap	42	25	kg	951,00	1 150,00
szürke	1007092	MKC40B	raklap	32	40	kg	1 439,00	1 828,00

1.4 Padlókiegyenlítő anyagok

A Vékonyrétegű

JUBOFLOOR 1-10 vékonyrétegű önterülő padlókiegyenlítő anyag



Felhasználási terület

- Max. 10mm rétegvastagság;
- jól terül, "öngyógyító" hatás;
- hosszú nyitott idő (~20 perc);
- jó megmunkálási idő - a végső száradási ideje 24 óra, járhatóság körülbelül 4 óra elteltével (1cm);
- parketta, PVC és szőnyegpadló alatt is használható;
- minimális zsugorodás;
- nagyfokú nyomószilárdság.

Anyagszükséglet
1,7 kg/m² 1 mm rétegvastagság esetén

Szín	SAP kód	Termékkód	Rendelési egység	Db/rendelési egység	Kiszerezés	ME	Nettó ár Ft/db	Bruttó ár Ft/db
szürke	1003620	JBF25	raklap	42	25	kg	4 332,00	5 502,00



	JUBOLIN Classic	JUBOLIN P25 Fine	JUBOLIN P50 Extra fine
Rétegvastagság (mm)	0-3	0-3	0-3
Meszes vakolat	+++	+++	+++
Beton	++	+++	++
Ytong			
Szerelevény beépítés kitöltése			
Gipszkarton	+++	+++	+++
Fafelületek	++	++	++
Kültéri kiegyenlítés			

	JUBOLIN Thermo	JUBOLIN Basic (NIVELIN diszperziós glett)	JUBOGLET Nivelin
Rétegvastagság (mm)	0-3	0-3	0-3
Meszes vakolat	++	++	++
Beton	+++	++	++
Ytong			+
Szerelevény beépítés kitöltése			
Gipszkarton	+++	++	+
Fafelületek	++	+	+
Kültéri kiegyenlítés			

	JUBOGLET Classic 1-4	JUBOGLET Universal 0-10	JUBOGLET Hobby kit
Rétegvastagság (mm)	1-4	0-10	1-50
Meszes vakolat	++	+	+
Beton	+	+++	+
Ytong		+++	++
Szerelevény beépítés kitöltése		++	+++
Gipszkarton	++	+++	++
Fafelületek		+++	
Kültéri kiegyenlítés			

	JUBOGLET Strong (JUBOLIN F)	JUBOGLET Nivelin D	Felújító vakolat
Rétegvastagság (mm)	0-3	0-5	1-4
Meszes vakolat	+	++	++
Beton	+++	++	++
Ytong		+	++
Szerelevény beépítés kitöltése			
Gipszkarton			
Fafelületek	+	+	+
Kültéri kiegyenlítés	+++	++	+++

Jelmagyarázat: +++ JUB ajánlása ++ megfelelő + még elfogadható

JUPOL STRONG csúcsmínőségű, mosható falfesték**Leírás és felhasználási terület**

- Az első termék a piacon, amelyre 5 év garanciát nyújtunk a változatlan tulajdonságok tekintetében, mint a fedőképesség, fényesség és moshatóság az EN 13 300 szabványnak megfelelően;
- környezetbarát, kiváló moshatósággal rendelkező festék, amely erősebben igénybevett beltéri falfelületek, mint pl. konyhák, fürdőszobák, üzlethelyiségek stb. dekoratív védelmére szolgál;
- 10-szer nagyobb ellenálló képesség a mechanikai sérülésekkel szemben a szokásos beltéri festékekhez viszonyítva;
- 10-szer nagyobb moshatóság a szokásos beltéri festékekhez viszonyítva;
- sima, matt megjelenésű filmréteg;
- jó páraáteresztő képesség.

Anyagszükséglet

160 - 190 ml/m² kétrétegű felhordás esetén



Szín	SAP kód	Termékkód	Rendelési egység	Db/rendelési egység	Kiszérelés	ME	Nettó ár Ft/db	Bruttó ár Ft/db
fehér	1002651	JUS021001	karton	8	2	I	6 068,00	7 340,00
fehér	1002652	JUS051001	karton	2	5	I	12 145,00	15 424,00

JUPOL BRILLIANT csúcsmínőségű beltéri falfesték**Leírás és felhasználási terület**

- A JUPOL BRILLIANT környezetbarát mosható festék, amely már egy rétegben fed;
- a legmodernebb polimer kötőanyagok vizes diszperzióján alapuló beltéri falfesték;
- matt, páraáteresztő festék, amely ellenáll a nedves dörzsöléssel szemben;
- nagyfokú kopásállóság;
- rendkívül alacsony illékony szerves vegyület tartalom.

Anyagszükséglet

160 - 190 ml/m² kétrétegű felhordás esetén



Szín	SAP kód	Termékkód	Rendelési egység	Db/rendelési egység	Kiszérelés	ME	Nettó ár Ft/db	Bruttó ár Ft/db
fehér	1002575	JPT021001	karton	8	2	I	3 133,00	3 979,00
fehér	1002578	JPT051001	karton	2	5	I	7 019,00	8 914,00

Bázis	SAP kód	Termékkód	Rendelési egység	Db/rendelési egység	Kiszérelés	ME	Nettó ár Ft/db	Bruttó ár Ft/db
bázis 1000	1002574	JPT021000	karton	8	2 (1,80°)	I	2 472,00	3 139,00
bázis 2000	1002576	JPT022000	karton	8	2 (1,90°)	I	2 803,00	3 560,00
bázis 1000	1002577	JPT051000	karton	2	5 (4,50°)	I	5 622,00	7 140,00
bázis 2000	1002579	JPT052000	karton	2	5 (4,75°)	I	6 201,00	7 500,00

ÚJ CSOMAGOLÁS**JUPOL LATEX MATT** matt beltéri latex falfesték**Leírás és felhasználási terület**

- A JUPOL LATEX MATT korszerű polimer kötőanyagok vizes diszperzióján alapuló, környezetbarát festék, melyet nagyon nagyfokú moshatóság jellemző;
- iskolák, óvodák, kórházak, szállodák, idősotthonok és egyéb középületek, valamint üzemek és ipari objektumok fal- és mennyezetfelületeinek dekorációs védelmére, ahol a higiénia általános háztartási tisztítószerekkel, valamint agresszív fertőtlenítőszerrel biztosítják.

Anyagszükséglet

190 ml/m² kétrétegű felhordás esetén



Szín	SAP kód	Termékkód	Rendelési egység	Db/rendelési egység	Kiszérelés	ME	Nettó ár Ft/db	Bruttó ár Ft/db
fehér	1002750	MJL021001	karton	8	2	I	3 291,00	4 180,00
fehér	1002753	MJL051001	karton	2	5	I	7 375,00	9 366,00
fehér	1002756	MJL151001	kanna		15	I	19 958,00	25 347,00

Bázis	SAP kód	Termékkód	Rendelési egység	Db/rendelési egység	Kiszérelés	ME	Nettó ár Ft/db	Bruttó ár Ft/db
bázis 1000	1002749	MJL021000	karton	8	2 (1,80°)	I	2 596,00	3 297,00
bázis 2000	1002751	MJL022000	karton	8	2 (1,90°)	I	2 943,00	3 738,00
bázis 1000	1002752	MJL051000	karton	2	5 (4,50°)	I	5 895,00	7 487,00
bázis 2000	1002754	MJL052000	karton	2	5 (4,75°)	I	6 507,00	8 264,00
bázis 1000	1002755	MJL151000	kanna		15 (13,50°)	I	15 965,00	20 276,00
bázis 2000	1002757	MJL152000	kanna		15 (14,25°)	I	17 966,00	22 817,00



ÚJ CSOMAGOLÁS JUPOL LATEX SEMI MATT félmatt beltéri latex falfesték



Leírás és felhasználási terület

- A JUPOL LATEX SEMI MATT korszerű polimer kötőanyagok vizes diszperzióján alapuló, környezetbarát festék, melyet nagyon nagyfokú moshatóság jellemző;
- iskolák, óvodák, kórházak, szállodák, idősotthonok és egyéb középületek, valamint üzemek és ipari objektumok fal- és mennyezettelületeinek dekorációs védelmére, ahol a higiéniát általános háztartási tisztítószerekkel, valamint agresszív fertőtlenítőszerrel biztosítják.

Anyagszükséglet

190 ml/m² kétrétegű felhordás esetén

Szín	SAP kód	Termékkód	Rendelési egység	Db/rendelési egység	Kiszerezés	ME	Nettó ár Ft/db	Bruttó ár Ft/db
fehér	1002781	PJL021001	karton	8	2 (1,80*)	I	3 464,00	4 399,00
fehér	1002784	PJL051001	karton	2	5 (4,75*)	I	7 739,00	9 829,00
fehér	1002787	PJL151001	kanna	15	15 (13,50*)	I	21 000,00	26 670,00

Bázis	SAP kód	Termékkód	Rendelési egység	Db/rendelési egység	Kiszerezés	ME	Nettó ár Ft/db	Bruttó ár Ft/db
bázis 1000	1002780	PJL021000	karton	8	2 (1,80*)	I	2 728,00	3 300,00
bázis 2000	1002782	PJL022000	karton	8	2 (1,90*)	I	3 092,00	3 927,00
bázis 1000	1002783	PJL051000	karton	2	5 (4,50*)	I	6 193,00	7 865,00
bázis 2000	1002785	PJL052000	karton	2	5 (4,75*)	I	6 829,00	8 673,00
bázis 1000	1002786	PJL151000	kanna	15	15 (13,50*)	I	16 767,00	20 280,00
bázis 2000	1002788	PJL152000	kanna	15	15 (14,25*)	I	18 859,00	23 951,00

ÚJ CSOMAGOLÁS JUPOL LATEX SATIN selyemfényű beltéri latex falfesték



Leírás és felhasználási terület

- A JUPOL LATEX SATIN korszerű polimer kötőanyagok vizes diszperzióján alapuló, környezetbarát festék, melyet nagyon nagyfokú moshatóság jellemző;
- iskolák, óvodák, kórházak, szállodák, idősotthonok és egyéb középületek, valamint üzemek és ipari objektumok fal- és mennyezettelületeinek dekorációs védelmére, ahol a higiéniát általános háztartási tisztítószerekkel, valamint agresszív fertőtlenítőszerrel biztosítják.

Anyagszükséglet

190 ml/m² kétrétegű felhordás esetén

Szín	SAP kód	Termékkód	Rendelési egység	Db/rendelési egység	Kiszerezés	ME	Nettó ár Ft/db	Bruttó ár Ft/db
fehér	1002834	SJL021001	karton	8	2 (1,80*)	I	3 638,00	4 400,00
fehér	1002837	SJL051001	karton	2	5 (4,75*)	I	8 127,00	10 321,00
fehér	1002840	SJL151001	kanna	15	15 (13,50*)	I	22 042,00	27 993,00

Bázis	SAP kód	Termékkód	Rendelési egység	Db/rendelési egység	Kiszerezés	ME	Nettó ár Ft/db	Bruttó ár Ft/db
bázis 1000	1002833	SJL021000	karton	8	2 (1,80*)	I	2 861,00	3 460,00
bázis 2000	1002835	SJL022000	karton	8	2 (1,90*)	I	3 249,00	3 930,00
bázis 1000	1002836	SJL051000	karton	2	5 (4,50*)	I	6 507,00	8 264,00
bázis 2000	1002838	SJL052000	karton	2	5 (4,75*)	I	7 168,00	9 103,00
bázis 1000	1002839	SJL151000	kanna	15	15 (13,50*)	I	17 610,00	22 365,00
bázis 2000	1002841	SJL152000	kanna	15	15 (14,25*)	I	19 809,00	25 157,00

JUPOL TREND előre színezett beltéri falfesték



Leírás és felhasználási terület

- A JUPOL TREND polimer kötőanyagok vizes diszperzióján alapuló mosható festék;
- főleg a helységek felélnkítésére modern, divatos színárnyalatok széles választékában és lehetővé teszi a fal- és mennyezettelületek gyors felújító festését;
- magas páraáteresztő képességű;
- rendkívül alacsony illékony szerves vegyület tartalom;
- akár egy rétegben is tökéletes végeredményt biztosít.

Anyagszükséglet

125 ml/m² kétrétegű felhordás esetén

Szín	SAP kód	Termékkód	Rendelési egység	Db/rendelési egység	Kiszerezés	ME	Nettó ár Ft/db	Bruttó ár Ft/db
JUPOL Trend Classical								
Choral 90	1002617	JTR0290	karton	4	2,5	I	3 464,00	4 399,00
Medieval 80	1002616	JTR0280	karton	4	2,5	I	3 464,00	4 399,00
Minimalism 01	1002598	JTR0201	karton	4	2,5	I	3 464,00	4 399,00
Opera 140	1002603	JTR02140	karton	4	2,5	I	3 464,00	4 399,00
JUPOL Trend Rock								
Grunge 70	1002615	JTR0270	karton	4	2,5	I	3 464,00	4 399,00
New Wave 30	1002609	JTR0230	karton	4	2,5	I	3 464,00	4 399,00
Punk 31	1002610	JTR0231	karton	4	2,5	I	3 464,00	4 399,00
Glam 160	1002605	JTR02160	karton	4	2,5	I	3 464,00	4 399,00
JUPOL Trend Jazz								
Bebop 150	1002604	JTR02150	karton	4	2,5	I	3 464,00	4 399,00
Cool 130	1002602	JTR02130	karton	4	2,5	I	3 464,00	4 399,00
Dixie 60	1002613	JTR0260	karton	4	2,5	I	3 464,00	4 399,00
Free 61	1002614	JTR0261	karton	4	2,5	I	3 464,00	4 399,00
Swing 40	1002611	JTR0240	karton	4	2,5	I	3 464,00	4 399,00
JUPOL Trend Pop								
Dance 20	1002606	JTR0220	karton	4	2,5	I	3 464,00	4 399,00
Electro 21	1002607	JTR0221	karton	4	2,5	I	3 464,00	4 399,00
Hip Hop 10	1002599	JTR0210	karton	4	2,5	I	3 464,00	4 399,00
Soul 110	1002600	JTR02110	karton	4	2,5	I	3 464,00	4 399,00
Sentimental 120	1002601	JTR02120	karton	4	2,5	I	3 464,00	4 399,00

JUPOL GOLD ADVANCED magas fedőképességű mosható falfesték



Leírás és felhasználási terület

- Magas fedőképesség kétrétegű felhordás esetén;
- több, mint 10.000 színrányalatra színezhető;
- nedves dörzsöléssel szemben ellenálló;
- rendkívül alacsony illékony szerves anyag tartalom;
- nagyfokú páraáteresztőképesség;
- új, továbbfejlesztett formula.

Anyagszükséglet

125 - 190 ml/m² kétrétegű felhordás esetén



Szín	SAP kód	Termékkód	Rendelési egység	Db/rendelési egység	Kiszérelés	ME	Nettó ár Ft/db	Bruttó ár Ft/db
fehér	1007003	JGA011001	karton	6	0,75	I	1 033,00	1 312,00
fehér	1007002	JGA021001	karton	8	2	I	2 166,00	2 751,00
fehér	1007001	JGA051001	karton	2	5	I	5 200,00	6 604,00
fehér	1007000	JGA101001	kanna	10	10	I	9 541,00	12 117,00
fehér	1006999	JGA151001	kanna	15	15	I	13 013,00	16 527,00

Bázis	SAP kód	Termékkód	Rendelési egység	Db/rendelési egység	Kiszérelés	ME	Nettó ár Ft/db	Bruttó ár Ft/db
bázis 1000	1007015	JGA011000	karton	6	0,75 (0,68*)	I	827,00	1 000,00
bázis 2000	1007008	JGA012000	karton	6	0,75 (0,71*)	I	951,00	1 150,00
bázis 1000	1007012	JGA021000	karton	8	2 (1,80*)	I	1 728,00	2 195,00
bázis 2000	1007007	JGA022000	karton	8	2 (1,90*)	I	1 951,00	2 478,00
bázis 1000	1007011	JGA051000	karton	2	5 (4,50*)	I	4 159,00	5 282,00
bázis 2000	1007006	JGA052000	karton	2	5 (4,75*)	I	4 680,00	5 944,00
bázis 1000	1007010	JGA101000	kanna	10	10 (9,00*)	I	7 631,00	9 691,00
bázis 2000	1007005	JGA102000	kanna	10	10 (9,50*)	I	8 590,00	10 909,00
bázis 1000	1007009	JGA151000	kanna	15	15 (13,50*)	I	10 409,00	13 219,00
bázis 2000	1007004	JGA152000	kanna	15	15 (14,25*)	I	11 715,00	14 170,00

JUPOL SILVER beltéri falfesték



Leírás és felhasználási terület

- A JUPOL SILVER polimer kötőanyagok vizes diszperzióján alapuló beltéri falfesték;
- alkalmas lakóépületek és irodaépületek, iskolák, óvodák, kórházak, szállodák, időszobák és egyéb középületek falainak és mennyezeteinek dekoratív védelmére;
- a termékre jellemző a rendkívül alacsony illékony szerves anyag tartalom, nem tartalmaz lágyítószerket és nehézfémeket;
- a megszáradt filmréteg jó páraáteresztő-képességű és nedves dörzsöléssel szemben ellenálló.

Anyagszükséglet

150-190 ml/m² kétrétegű felhordás esetén



Szín	SAP kód	Termékkód	Rendelési egység	Db/rendelési egység	Kiszérelés	ME	Nettó ár Ft/db	Bruttó ár Ft/db
fehér	1008425	JSL021001	karton	8	2	I	1 567,00	1 990,00
fehér	1008424	JSL051001	karton	2	5	I	3 614,00	4 590,00
fehér	1008423	JSL101001	raklap	40	10	I	5 976,00	7 590,00
fehér	1008365	JSL151001	raklap	24	15	I	6 685,00	8 490,00

Bázis	SAP kód	Termékkód	Rendelési egység	Db/rendelési egység	Kiszérelés	ME	Nettó ár Ft/db	Bruttó ár Ft/db
bázis 2000	1008366	JSL152000	kanna	15	15	I	6 606,00	8 390,00

JUPOL CLASSIC beltéri falfesték



Leírás és felhasználási terület

- A JUPOL CLASSIC polimer kötőanyagok vizes diszperzióján alapuló beltér, környezetbarát és egészségre ártalmatlan falfesték.
- a megfelelő választás már több mint 45 éve;
- alkalmas lakóépületek és irodaépületek, iskolák, óvodák, kórházak, szállodák, időszobák és egyéb középületek falainak és mennyezeteinek dekoratív védelmére;
- rendkívül alacsony illékony szerves vegyület tartalom;
- száraz dörzsöléssel szemben ellenálló.

Anyagszükséglet

150-190 ml/m² kétrétegű felhordás esetén



Szín	SAP kód	Termékkód	Rendelési egység	Db/rendelési egység	Kiszérelés	ME	Nettó ár Ft/db	Bruttó ár Ft/db
fehér	#HIÁNYZIK	JPN02N	karton	8	2	I	1 630,00	1 630,00
fehér	1006448	JPN05N	karton	2	5	I	3 200,00	4 064,00
fehér	1006616	JPN10N	raklap	40	10	I	5 213,00	6 620,00
fehér	1006323	JPN15N	raklap	24	15	I	5 975,00	7 588,00

JUPOL MATT beltéri falfesték



Leírás és felhasználási terület

- A JUPOL MATT polimer kötőanyagok vizes diszperzióján alapuló beltéri falfesték;
- alkalmas lakóépületek és irodaépületek, iskolák, óvodák, kórházak, szállodák, időszobák és egyéb középületek falainak és mennyezeteinek dekoratív védelmére;
- környezetbarát és egészségre ártalmatlan falfesték.

Anyagszükséglet

160-190 ml/m² kétrétegű felhordás esetén



Szín	SAP kód	Termékkód	Rendelési egység	Db/rendelési egység	Kiszérelés	ME	Nettó ár Ft/db	Bruttó ár Ft/db
fehér	1000041	348JMA021001	karton	8	2	I	1 174,00	1 491,00
fehér	1000042	348JMA051001	karton	2	5	I	2 778,00	3 528,00
fehér	1000043	348JMA101001	raklap	40	10	I	4 465,00	5 671,00
fehér	1000044	348JMA151001	raklap	24	15	I	4 907,00	6 232,00

2.1 Beltéri falfestékek

A JUPOL beltéri falfestékek

ÚJ TERMÉK JUPOL BELOL beltéri falfesték



Leírás és felhasználási terület

- Az JUPOL BELOL polimer kötőanyagok vizes diszperzióján alapuló beltéri falfesték;
- alkalmas irodaépületek, lakóépületek, iskolák, óvodák, kórházak, szállodák, idősotthonok és egyéb középületek falainak és mennyezeteinek dekoratív védelmére;
- könnyen felhordható;
- alacsony illékony szerves vegyület tartalom;
- nagyfokú páraáteresztőképesség.

Anyagszükséglet

170 - 190 ml/m² kétrétegű felhordás esetén

Szín	SAP kód	Termékkód	Rendelési egység	Db/rendelési egység	Kiszérelés	ME	Nettó ár Ft/db	Bruttó ár Ft/db
fehér	1000236	BEL15	raklap	24	15	I	3 512,00	4 330,00

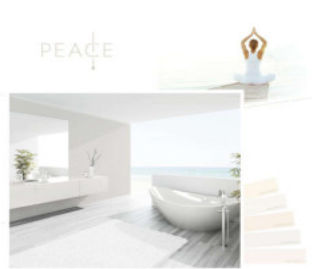

2.1 Beltéri falfestékek

B JUPOL speciális beltéri falfestékek

JUPOL THERMO beltéri hőszigetelő falfesték



Leírás és felhasználási terület

- A JUPOL THERMO a JUBOLIN THERMO kiegyenlítő anyaggal kombinálva javítja az energiatakarékosságot;
- üreges töltőanyagot tartalmaz, ami által hőszigetelővé válik így a felület érintésre melegebb és kellemesebb lesz;
- csökkenti a kondenzációs nedvesség létrejöttének lehetőségét ezáltal penészgátló hatású;
- pasztel színárnyalatokban színezhető;
- jó páraáteresztő képesség.

Anyagszükséglet

350 - 450 ml/m² háromrétegű felhordás esetén, a felülettől függően



Szín	SAP kód	Termékkód	Rendelési egység	Db/rendelési egység	Kiszérelés	ME	Nettó ár Ft/db	Bruttó ár Ft/db
fehér	1003511	JTE051001	karton	2	5	I	10 740,00	13 640,00

ÚJ CSOMAGOLÁS JUPOL AMIKOL beltéri gombaölő latex falfesték



Leírás és felhasználási terület

- Beltéri félmatt latexfesték, amely a speciális adalékanyagoknak köszönhetően gátolja a falpenész megjelenését, és amelyet jó páraáteresztő képesség jellemez;
- olyan felületek festése során használatos, ahol a makro- és mikroklímatis körülmények miatt számítani lehet a falpenész megjelenésére és elterjedésére. Főleg az élelmiszer-feldolgozó ipar, pékségek, vágóhidak, tejüzemek, szeszital- és palackozóüzemek, borospincék, hűtőházak és ipari konyhák erősen igénybevett falfelületeire javasoljuk;
- jól mosható.

Anyagszükséglet

200 ml/m² kétrétegű felhordás esetén



Szín	SAP kód	Termékkód	Rendelési egység	Db/rendelési egység	Kiszérelés	ME	Nettó ár Ft/db	Bruttó ár Ft/db
fehér	1008839	AML051001	kanna	2	5	I	9 004,00	11 435,00
fehér	1000153	AML151001	kanna		15	I	26 035,00	33 064,00

JUPOL CITRO penészálló beltéri falfesték



Leírás és felhasználási terület

- A JUPOL CITRO polimer kötőanyagok vizes diszperzióján alapuló festék kellemes citrom illattal;
- elsősorban olyan helyiségek (konyhák, fürdőszobák) falainak és mennyezetének dekorációs védelmére alkalmas, ahol a levegő nagyfokú relatív nedvességtartalma miatt nagy a valószínűsége a kondenzvíz megjelenésének, és ezzel együtt a különböző fajtájú falpenészek intenzív fejlődésének;
- száraz dörzsöléssel szemben ellenálló.

Anyagszükséglet

170-190 ml/m² kétrétegű felhordás esetén



Szín	SAP kód	Termékkód	Rendelési egység	Db/rendelési egység	Kiszérelés	ME	Nettó ár Ft/db	Bruttó ár Ft/db
fehér	1002539	JPC021001	karton	8	2	I	2 108,00	2 677,00
fehér	1002540	JPC051001	karton	2	5	I	4 382,00	5 565,00
fehér	1002541	JPC101001	kanna		10	I	6 989,00	8 876,00

2.1 Beltéri falfestékek

B JUPOL speciális beltéri falfestékek

JUPOL BLOCK speciális folttakaró falfesték



Leírás és felhasználási terület

- A JUPOL BLOCK akril kötőanyagok vizes diszperzióján alapuló, gyorsan száradó, magas fedőképességű és jó páraáteresztő képességű speciális festék a foltok blokkolására;
- bármilyen beltéri fal- és mennyezetfelület felújító festésére, amelyek vízben könnyen és gyorsan oldódó anyagokkal vannak átitatva;
- jó páraáteresztő képességű;
- nedves dörzsléssel szemben ellenálló.

Anyagszükséglet

220 - 250 ml/m² kétrétegű felhordás esetén



Szín	SAP kód	Termékkód	Rendelési egység	Db/rendelési egység	Kiszerezés	ME	Nettó ár Ft/db	Bruttó ár Ft/db
fehér	1002293	JBB011001	karton	6	0,75	I	3 034,00	3 590,00
fehér	1002294	JBB021001	karton	8	2	I	6 738,00	8 557,00
fehér	1002295	JBB051001	karton	2	5	I	16 023,00	20 349,00
fehér	1002296	JBB151001	kanna	15	15	I	41 256,00	52 395,00

JUPOL DENIKOL folteltávolító alapozó



Leírás és felhasználási terület

- A JUPOL DENIKOL oltott meszen és speciális adalékanyagokon alapuló bevonat;
- a fal- és mennyezetfelületeken a vízben gyorsan és könnyen oldódó anyagok blokkolására alkalmas, mint pl. a nikotin- és kátrányfoltok, beázási foltokban található sók, csersav és egyéb festékanyagok, kisebb zsíros foltok stb.;
- a JUPOL DENIKOL-lal javított felületek bármelyik beltéri falfestékkel (JUPOL CLASSIC, JUPOL CITRO, JUPOL GOLD, stb.) lefesthetők.

Anyagszükséglet

150 - 400 ml/m² kétrétegű felhordás esetén

Szín	SAP kód	Termékkód	Rendelési egység	Db/rendelési egység	Kiszerezés	ME	Nettó ár Ft/db	Bruttó ár Ft/db
fehér	1002292	DNL05	karton	2	5	I	2 861,00	3 460,00

2.1 Beltéri falfestékek

C Szilikát alapú beltéri falfestékek

JUPOL BIO SILICATE szilikátos beltéri falfesték



Leírás és felhasználási terület

- A JUPOL BIO SILICATE környezetbarát, kálium-vízvegen alapuló beltéri falfesték;
- elsősorban műemlék épületek falainak és mennyezeteinek dekorációs védelmére javasoljuk, de korlátlanul használható a lakóépületek és irodaépületek, iskolák, óvodák, kórházak, szállodák, idősotthonok és más épületek falfelületeinek megmunkálására is;
- allergénmentes összetétele miatt allergiásoknak, illetve gyermekszobák festésére javasolt;
- ECARF tanúsítvánnyal rendelkezik;
- magas páraáteresztő képességű;
- nedves dörzsléssel szembeni nagyfokú ellenállás.

Anyagszükséglet

180 - 210 ml/m² kétrétegű felhordás esetén



Szín	SAP kód	Termékkód	Rendelési egység	Db/rendelési egység	Kiszerezés	ME	Nettó ár Ft/db	Bruttó ár Ft/db
fehér	1002593	JSI051001	karton	2	5	I	6 416,00	8 148,00
fehér	1002595	JSI151001	kanna	15	15	I	17 354,00	20 990,00

2.2 Mész alapú beltéri falfestékek

A Beltéri falfestékek

JUPOL BIO BELTÉRI MÉSZFESTÉK természetes beltéri falfesték



Leírás és felhasználási terület

- A JUPOL BIO BELTÉRI MÉSZFESTÉK oltott mész alapú festék, mely ellenáll a száraz dörzslésnek;
- műemlékek vagy akár lakóépületek védelmére, különösképpen a kissé nedvesebb levegőjű helyiségek fal- és mennyezetfelületeinek dekorációs védelmére alkalmas;
- erős fertőtlenítő hatás;
- természetes gombaölő és baktériumölő hatás;
- egyszerű felhordás;
- magas páraáteresztő képesség.

Anyagszükséglet

180 - 210 ml/m² kétrétegű felhordás esetén

Szín	SAP kód	Termékkód	Rendelési egység	Db/rendelési egység	Kiszerezés	ME	Nettó ár Ft/db	Bruttó ár Ft/db
fehér	1000177	BAN05	karton	2	5	I	3 464,00	4 399,00
fehér	1000178	BAN16	kanna	16	16	I	8 673,00	11 015,00

2.2 Mész alapú beltéri falfestékek

A Beltéri falfestékek

MÉSZFESTÉK természetes oltott mész



Leírás és felhasználási terület

- A MÉSZFESTÉK tiszta, finoman őrölt oltott mész alapú festék a hagyományos oltott mészből álló mészfestékek jó minőségű helyettesítő terméke;
- beltéri és fedett kültéri falfelületek fertőtlenítő hatású bevonataként alkalmazzuk;
- a mezőgazdaságban is alkalmazható fertőtlenítő hatású védőszer pl. gyümölcsfák törzsének téli védelmére;
- erős fertőtlenítő hatás;
- magas páraáteresztő képesség.

Anyagszükséglet

200 - 250 ml/m² kétrétegű felhordás esetén

Szín	SAP kód	Termékkód	Rendelési egység	Db/rendelési egység	Kiszérelés	ME	Nettó ár Ft/db	Bruttó ár Ft/db
fehér	1000154	APB05	karton	2	5	I	1 728,00	2 195,00
fehér	1000155	APB16	raklap	24	16	I	3 539,00	4 495,00

2.3 Speciális termékek problémás felületekhez

ALGICID PLUS alga és penészölő szer



Leírás és felhasználási terület

- Az ALGICID PLUS színtelen alkoholos biocid oldat, mely mélyen behatol a falfelületbe és hatékonyan fellép a fali algák és a falpenész széles körben elterjedt fajtáival szemben;
- bevonatokkal és vakolatokkal kezelt homlokzati és beltéri falfelületek fertőtlenítésére alkalmas, valamint beton, kő és fa fertőtlenítésére is használható;
- élelmiszerfeldolgozó ipari épületekben penészölő szerként alkalmazható;
- kúraszerűen alkalmazható;
- 1:5 arányban hígítandó vízzel, a szórófejes flakont nem hígítjuk.

Anyagszükséglet

50 - 100 ml/m²

Szín	SAP kód	Termékkód	Rendelési egység	Db/rendelési egység	Kiszérelés	ME	Nettó ár Ft/db	Bruttó ár Ft/db
áttetsző	1000128	AGD011	karton	12	0,5	I	2 315,00	2 940,00
áttetsző (szórófejes)	1009546	AGPSLOHUN	karton	12	0,5	I	2 315,00	2 940,00

JUBOCID fali penészedés gátló/megelőző szer



Leírás és felhasználási terület

- A JUBOCID színtelen gombaölő oldat, mely a beltéri diszperziós falfestékek (JUPOL, JUPOL BRILLIANT, JUPOL GOLD, JUPOL LATEX) adalékaként hatékonyan megelőzi illetve gátolja a legelterjedtebb falpenészfajták és mikroorganizmusok kifejlődését és elterjedését;
- a termék csupán gombaölő adalékanyagként szolgál megelőzőképpen, de a már fertőzött falfelületeken nem funkcionál fertőtlenítőszerként.

Anyagszükséglet

max. 75 ml 1 l diszperziós falfestékhez

Szín	SAP kód	Termékkód	Rendelési egység	Db/rendelési egység	Kiszérelés	ME	Nettó ár Ft/db	Bruttó ár Ft/db
áttetsző	1002297	JBD011	karton	12	0,5	I	951,00	1 208,00

Rendszer megoldások

Festés típus	Megelőző lépés	Alapozó bevonat	Falfelület kiegyenlítése	Záróbevonat
Beltéri falfelületek első festése		1x Akрил emulzió	Jubolin P-50 VAGY Jubolin Jubolin P-25 Nivelin	2x JUPOL Classic VAGY 2x JUPOL Gold 1-2x JUPOL Brilliant 1-2x JUPOL Trend 1-2x JUPOL Latex 2x JUPOL Gold
Beltéri falfelületek felújító festése	A felület előkészítése: el kell távolítani az összes gyengén tapadó festéket, és ki kell javítani a felület sérüléseit	1x Akрил emulzió	Jubolin P-50 VAGY Jubolin Jubolin P-25 Nivelin	VAGY 1-2x JUPOL Brilliant 2x JUPOL Classic 1-2x JUPOL Trend
A fürdőszobák és konyhák nedvességnek kitett falfelületeinek festése	Algásodással/penészesedéssel szembeni további védelem: Algicid az eltávolításhoz, Jubocid a megelőzéshez	1x Akрил emulzió	Jubolin P-50 VAGY Jubolin Jubolin P-25 Nivelin	1-2x JUPOL Citro VAGY 1-2x JUPOL Latex + Jubocid
Erősen igénybevett beltéri falfelületek festése		1x JUKOLprimer	Jubolin P-50 (színtén alkalmazható: Jubolin, Jubolin P-25, Nivelin)	1-2x JUPOL Strong

3.1 Beltéri falfelületek dekorációs megmunkálása

DECOR BETON LOOK *nyers beton hatású felületek létrehozásához*



Leírás és felhasználási terület

- Habarcskeverék nyers beton hatású dekorációs technika kidolgozásához falfelületen;
- használható a lakóépületek, irodaépületek, szállodák falfelületeinek megmunkálására;
- magas páraáteresztő képesség.

Anyagszükséglet

~ 1,5 kg/m² 1 mm rétegvastagság esetén

Szín	SAP kód	Termékkód	Rendelési egység	Db/rendelési egység	Kiszerezés	ME	Nettó ár Ft/db	Bruttó ár Ft/db
szürke	1002917	DBL20	raklap	48	20	kg	6 391,00	8 117,00

DECOR DECORAL *vastagrétegű durva rusztikus vakolat*



Leírás és felhasználási terület

- A DECOR DECORAL fehér cementen, oltott mészen, szerves adalékanyagokon és ásványi töltőanyagokon alapuló ásványi vakolat beltéri falfelületek dekorációs védelmére;
- jellegzetes rusztikus felület érhető el a még friss réteg szivacshengerrel vagy rusztikus hengerrel történő hengerezésével;
- jó páraáteresztő képesség.

Anyagszükséglet

2,5 - 10 kg/m²

Szín	SAP kód	Termékkód	Rendelési egység	Db/rendelési egység	Kiszerezés	ME	Nettó ár Ft/db	Bruttó ár Ft/db
fehér	1000291	DEL20	raklap	48	20	kg	3 605,00	4 578,00

DECOR GLAMOUR *metál hatású fedőfesték falfelületekre*



Leírás és felhasználási terület

- A DECOR GLAMOUR polimer kötőanyagok vizes diszperzióján alapuló metál hatású fedőfesték falfelületekre;
- beltéri fal- és mennyezetfelületek dekorációs megmunkálására, ahol attraktív és modern metál hatást szeretnénk elérni;
- nedves dörzsöléssel szemben ellenálló.

Anyagszükséglet

120 - 150 ml/m² kétrétegű felhordás esetén



Szín	SAP kód	Termékkód	Rendelési egység	Db/rendelési egység	Kiszerezés	ME	Nettó ár Ft/db	Bruttó ár Ft/db
arany	1002450	JDG017001	karton	6	0,65	l	4 332,00	5 502,00
ezüst	1002451	JDG017002	karton	6	0,65	l	4 332,00	5 502,00
bronz	1002452	JDG017003	karton	6	0,65	l	4 332,00	5 502,00

DECOR MARMORIN *márványhatású díszítő glettanyag*



Leírás és felhasználási terület

- A DECOR MARMORIN akril kötőanyagok, ásványi töltőanyagok, pigmentek és speciális adalékanyagok vizes diszperzióján alapuló dekorációs glett;
- lakások, üzletek, színházak, stb. falainak színes, élénk és fantáziadús megmunkálására;
- a megmunkálás módjától függően kő, bőr, vászon, fa textúrájának hatását kelti.

Anyagszükséglet

függ a kívánt struktúrától és felviteli módszertől (Spatolato: 100 - 300 g/m²)



Szín	SAP kód	Termékkód	Rendelési egység	Db/rendelési egység	Kiszerezés	ME	Nettó ár Ft/db	Bruttó ár Ft/db
fehér	1002737	MAN011001	karton	6	1	kg	2 596,00	3 297,00
fehér	1002738	MAN0810	karton	2	8	kg	12 583,00	15 980,00

DECOR MARMORIN SHINE *védőviasz*



Leírás és felhasználási terület

- A DECOR MARMORIN SHINE viaszok vizes emulziója a DECOR MARMORIN-nal megmunkált falfelületek védelmére;
- fokozza a DECOR MARMORIN-nal megmunkált felületek csillogását és víztaszító-képességét;
- nedves dörzsöléssel szemben ellenálló.

Anyagszükséglet

~ 50 ml/m² egyrétegű felhordás esetén

Szín	SAP kód	Termékkód	Rendelési egység	Db/rendelési egység	Kiszerezés	ME	Nettó ár Ft/db	Bruttó ár Ft/db
áttetsző	1002739	MAS01	karton	6	0,5	l	1 902,00	2 416,00

DECOR PERLA *díszítő gél*



Leírás és felhasználási terület

- A DECOR PERLA akril kötőanyagok, speciális töltőanyagok, pigmentek és adalékanyagok vizes diszperzióján alapuló félig átlátszó akril gél;
- falfelületek színes, élénk és fantáziadús megmunkálására;
- nedves dörzsöléssel szemben ellenálló.

Anyagszükséglet

200 - 300 g/m² a felvitt rétegek vastagságától és számától, valamint a felviteli módszertől függően

Szín	SAP kód	Termékkód	Rendelési egység	Db/rendelési egység	Kiszerezés	ME	Nettó ár Ft/db	Bruttó ár Ft/db
fehér	1000156	ART0101	karton	6	1	kg	2 166,00	2 751,00
arany	1000157	ART0102	karton	6	1	kg	3 034,00	3 853,00
ezüst	1000158	ART0103	karton	6	1	kg	3 034,00	3 853,00
bronz	1000159	ART0104	karton	6	1	kg	3 034,00	3 853,00

3.1 Beltéri falfelületek dekorációs megmunkálása

DECOR ANTIQUE antik hatású szilikátos festék



Leírás és felhasználási terület

- A JUBOSIL ANTIK kálium-vízüvegen és szerves adalékanyagokon alapuló környezetbarát homlokzatfesték;
- homlokzati és beltéri finoman vagy durván vakolt falfelületek dekorációs megmunkálására alkalmas;
- a különleges felhordási technikák rusztikus külső megjelenést kölcsönöznek a felületeknek;
- páraáteresztő.

Anyagszükséglet

100 ml/m² az első rétegnél, minden további réteg 60 ml/m²



Szín	SAP kód	Termékkód	Rendelési egység	Db/rendelési egység	Kiszerezés	ME	Nettó ár Ft/db	Bruttó ár Ft/db
fehér	1002583	JSA02	karton	8	2	l	3 034,00	3 853,00
fehér	1002584	JSA05	karton	2	5	l	6 068,00	7 340,00
fehér	1003431	JSA10	kanna		10	l	12 583,00	15 980,00

DECOR ACRYLCOLOR belső és külső terek dekoratív kidolgozásához



Leírás és felhasználási terület

- Az ACRYLCOLOR polimer kötőanyagok vizes diszperzióján alapuló környezetbarát festék;
- beltéri fal- és mennyezetfelületek, valamint homlokzati felületek dekorációs megmunkálására, ahol atraktív és modern hatást szeretnénk elérni arany, ezüst vagy bronz színben;
- jó fedőképességű;
- felhordása egyszerű;
- lehetővé teszi különböző dekorációs technikák kidolgozását.

Anyagszükséglet

180 - 210 ml/m² kétrétegű felhordás esetén



Szín	SAP kód	Termékkód	Rendelési egység	Db/rendelési egység	Kiszerezés	ME	Nettó ár Ft/db	Bruttó ár Ft/db
arany	1000112	ACN015001	karton	6	0,75	l	4 332,00	5 502,00
ezüst	1000113	ACN015002	karton	6	0,75	l	4 332,00	5 502,00
bronz	1000114	ACN015003	karton	6	0,75	l	4 332,00	5 502,00

VALIT kétkomponensű vékonyrétegű rusztikus vakolat



Leírás és felhasználási terület

- A VALIT kétkomponensű ásványi vakolat, jellegzetes rusztikus kidolgozású felülettel, melyet a még friss réteg szivacsgerinrel vagy rusztikus hengerrel történő hengerezésével érünk el;
- leggyakrabban beltéri falak dekorációs védelmére, valamint a külső hatásoknak kevésbé kitett homlokzatfelületek védelmére alkalmazzák.

Anyagszükséglet

A komp.: 1,5 - 2,5 kg/m² (VALIT)
B komp.: 0,12 - 0,25 kg/m² (AKRIL EMULZÍÓ)

Szín	SAP kód	Termékkód	Rendelési egység	Db/rendelési egység	Kiszerezés	ME	Nettó ár Ft/db	Bruttó ár Ft/db
fehér	1003055	VAL20	zsák		20	kg	3 985,00	5 061,00

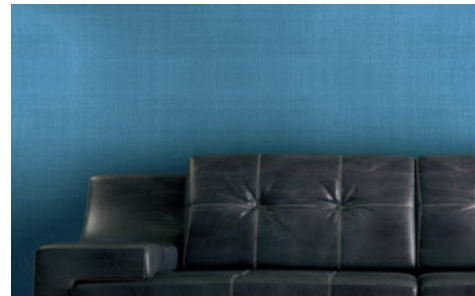

4.1 Kiegyenlítő anyagok fához

JUBIN AKRILIN diszperziós glett fafelületek kezeléséhez



Leírás és felhasználási terület

- Az AKRILIN akril kötőanyagok, mikronizált töltőanyagok és speciális adalékanyagok diszperzióján alapuló kiegyenlítő anyag;
- fából készült termékek és hasonló felületek felületi hibáinak és sérüléseinek kijavítására szolgál a felület végleges kidolgozását – finom csiszolást, lazúrok és egyéb bevonatok felhordását vagy a lakkozást – megelőzően;
- DIPI SUPER COLOR-ral színezhető.

Anyagszükséglet

1 kg/m² 1 mm rétegvastagság esetén



diPI SUPER COLOR + AKRILIN 750 g		diPI SUPER COLOR + AKRILIN 8 kg	
N°55 2x kupak	Dió	N°55 1x	Dió
N°55 + N°25 2x + 1x kupak	Mahagóni	N°55 + N°25 1x + 1/2x	Mahagóni
N°50 + N°45 2x + 1x kupak	Teak	N°50 + N°45 1x + 1/2x	Teak
N°50 2x kupak	Cseresznye	N°50 1x	Cseresznye

Szín	SAP kód	Termékkód	Rendelési egység	Db/rendelési egység	Kiszérelés	ME	Nettó ár Ft/db	Bruttó ár Ft/db
fehér 10	1000130	AKT0010	karton	12	150	g	339,00	431,00
fenyő 20	1000131	AKT0020	karton	12	150	g	339,00	431,00
bükk 30	1000132	AKT0030	karton	12	150	g	339,00	431,00
tölgy 40	1000133	AKT0040	karton	12	150	g	339,00	431,00
fehér 10	1000134	AKT0110	karton	12	0,75	kg	860,00	1 092,00
fenyő 20	1000135	AKT0120	karton	12	0,75	kg	860,00	1 092,00
bükk 30	1000136	AKT0130	karton	12	0,75	kg	860,00	1 092,00
tölgy 40	1000137	AKT0140	karton	12	0,75	kg	860,00	1 092,00
fehér 10	1000138	AKT0810	karton	2	8	kg	6 068,00	7 340,00
fenyő 20	1000139	AKT0820	karton	2	8	kg	6 068,00	7 340,00
bükk 30	1000140	AKT0830	karton	2	8	kg	6 068,00	7 340,00
tölgy 40	1000141	AKT0840	karton	2	8	kg	6 068,00	7 340,00

4.2 Alapozó bevonat fára

JUBIN IMPREGNACIA F biocid védő alapozó fafelületekre



Leírás és felhasználási terület

- Színtelen impregnálószert, amely gombaölő anyagot tartalmaz a fa képenesszel és korhadással szembeni védelem érdekében;
- fa tetőszerkezetek, tetőereszek és egyéb zsaluzatok, fakerítések és fa nyílászárók védelmére alkalmazható a lazúrokkal vagy fedőfestékekkel és lakkokkal történő festést megelőzően.

Anyagszükséglet

180 ml/m² egyrétegű felhordás esetén

Szín	Termékkód	Termékkód	Rendelési egység	Db/rendelési egység	Kiszérelés	ME	Nettó ár Ft/db	Bruttó ár Ft/db
színtelen	1006564	JUIF01	karton	6	0,65	l	2 228,00	2 830,00

JUBIN favédő rendszer - víz alapú lazúrok

Rendszer	Termékek	Bevonat	Beltér	Védett kültér	Kültér
Első vagy felújító festés	2x JUBIN Lasur	áttetsző	✓		
Felújító festés	1-2x JUBIN Lasur	áttetsző	✓	✓	✓
Új fafelület megóvása	1x JUBIN Impregnacia F, 2x JUBIN Lasur	áttetsző		✓	✓

JUBIN favédő rendszer - víz alapú fedőfestékek

Rendszer	Termékek	Bevonat	Beltér	Védett kültér	Kültér
Új fafelület megóvása	1-2x JUBIN Decor Universal	fedőfesték	✓	✓	
Új fafelület megóvása	1-2x JUBIN Decor Primer, 1-2x JUBIN Decor Universal	fedőfesték	✓	✓	✓
Rovar és gombásodás elleni védelem	1x JUBIN Impregnacia F, 2x JUBIN Lasur	fedőfesték		✓	✓

JUBIN favédő rendszer - alkid alapú fedőfestékek

Rendszer	Termékek	Bevonat	Beltér	Védett kültér	Kültér
Fafelület megóvása	1x JUBIN Wood Primer, 2x JUBIN Email Universal	fedőfesték	✓	✓	✓

4.3 Áttetsző bevonatok fára

A Víz alapú lazúrok

JUBIN LASUR áttetsző bevonat fára



Leírás és felhasználási terület

- A JUBIN LASUR akril kötőanyagok vizes diszperzióján alapuló áttetsző bevonat fafelületekhez;
- alkalmas faszerkezetek elemeinek és egyéb fafelületek dekoratív védelmére az épületen belül és kívül, mint pl. fa tetőszerkezetek, eresztékek és egyéb zsaluzatok, fakerítések, fa nyílászárók és kerti bútorok, stb.;
- az erősebben igénybevett felületeken a JUBIN LASUR-t zárbevonataként alkalmazzuk a JUBIN IMPREGNACIA F-fel rendszert alkotva;
- gyermekjátékok dekoratív védelmére alkalmas;
- megőrzi a fa látható textúráját;
- Jumix színkeverő rendszer alapján is színezhető.

Anyagszükséglet

60 - 80 ml/m² egyrétegű felhordás esetén



Szín	SAP kód	Termékkód	Rendelési egység	Db/rendelési egység	Kiszérelés	ME	Nettó ár Ft/db	Bruttó ár Ft/db
színtelen 1	1002511	JLR010001	karton	6	0,65	I	2 228,00	2 830,00
fehér 1001	1002521	JLR011001	karton	6	0,65	I	2 228,00	2 830,00
fenyő 2	1002512	JLR010002	karton	6	0,65	I	2 228,00	2 830,00
teak 3	1002513	JLR010003	karton	6	0,65	I	2 228,00	2 830,00
dió 4	1002514	JLR010004	karton	6	0,65	I	2 228,00	2 830,00
ében 5	1002515	JLR010005	karton	6	0,65	I	2 228,00	2 830,00
körte 6	1002516	JLR010006	karton	6	0,65	I	2 228,00	2 830,00
mahagóni 7	1002517	JLR010007	karton	6	0,65	I	2 228,00	2 830,00
paliszander 9	1002518	JLR010009	karton	6	0,65	I	2 228,00	2 830,00
tölgy 93	1002519	JLR010093	karton	6	0,65	I	2 228,00	2 830,00
színtelen 1	1002522	JLR020001	karton	4	2,25	I	6 937,00	8 810,00
fehér 1001	1002532	JLR021001	karton	4	2,25	I	6 937,00	8 810,00
fenyő 2	1002523	JLR020002	karton	4	2,25	I	6 937,00	8 810,00
teak 3	1002524	JLR020003	karton	4	2,25	I	6 937,00	8 810,00
dió 4	1002525	JLR020004	karton	4	2,25	I	6 937,00	8 810,00
ében 5	1002526	JLR020005	karton	4	2,25	I	6 937,00	8 810,00
körte 6	1002527	JLR020006	karton	4	2,25	I	6 937,00	8 810,00
mahagóni 7	1002528	JLR020007	karton	4	2,25	I	6 937,00	8 810,00
paliszander 9	1002529	JLR020009	karton	4	2,25	I	6 937,00	8 810,00
tölgy 93	1002530	JLR020093	karton	4	2,25	I	6 937,00	8 810,00
Bázis	SAP kód	Termékkód	Rendelési egység	Db/rendelési egység	Kiszérelés	ME	Nettó ár Ft/db	Bruttó ár Ft/db
bázis 100	1002520	JLR010100	karton	6	0,65 (0,65*)	I	2 228,00	2 830,00
bázis 100	1002531	JLR020100	karton	4	2,25 (2,25*)	I	6 937,00	8 810,00

4.3 Áttetsző bevonatok fára

B Alkid alapú lazúrok

JUBIN LASUR UV PREMIUM (LAZURtop) fafelület kezelő oldószeres vastaglazúr



Leírás és felhasználási terület

- Áttetsző vastagrétegű bevonat a fára, amely a bel- és kültéri fafelületek dekorációjára, valamint tartós védelmére szolgál;
- UV-szűrőket tartalmaz, védi a fát a legrosszabb időjárási körülmények között is;
- nem tartalmaz biocid anyagokat és épületen belüli fafelületek védelmére is alkalmazható;
- oldószer alapú, szükség esetén Jubin Cleaner-rel hígítható.

Anyagszükséglet

80 - 125 ml/m² kétrétegű felhordás esetén



Szín	SAP kód	Termékkód	Rendelési egység	Db/rendelési egység	Kiszérelés	ME	Nettó ár Ft/db	Bruttó ár Ft/db
fehér 11	5900240	TBJS0111HR	karton	6	0,75	I	2 063,00	2 620,00
színtelen 12	5900243	TBJS0112HR	karton	6	0,75	I	2 063,00	2 620,00
fenyő 13	5900246	TBJS0113HR	karton	6	0,75	I	2 063,00	2 620,00
vörösfenyő 14	5900249	TBJS0114HR	karton	6	0,75	I	2 063,00	2 620,00
bükk 15	5900252	TBJS0115HR	karton	6	0,75	I	2 063,00	2 620,00
dió 16	5900255	TBJS0116HR	karton	6	0,75	I	2 063,00	2 620,00
teak 17	5900258	TBJS0117HR	karton	6	0,75	I	2 063,00	2 620,00
ÚJ ébenfa 22	5901251	TBJS0122HR	karton	6	0,75	I	2 063,00	2 620,00
mahagóni 23	5900261	TBJS0123HR	karton	6	0,75	I	2 063,00	2 620,00
paliszander 24	5900264	TBJS0124HR	karton	6	0,75	I	2 063,00	2 620,00
ÚJ tölgy 93	5901189	TBJS0193HR	karton	6	0,75	I	2 063,00	2 620,00
fehér 11	5900267	TBJS0211HR	karton	4	2,5	I	5 780,00	7 340,00
színtelen 12	5900269	TBJS0212HR	karton	4	2,5	I	5 780,00	7 340,00
fenyő 13	5900271	TBJS0213HR	karton	4	2,5	I	5 780,00	7 340,00
vörösfenyő 14	5900273	TBJS0214HR	karton	4	2,5	I	5 780,00	7 340,00
bükk 15	5900275	TBJS0215HR	karton	4	2,5	I	5 780,00	7 340,00
dió 16	5900277	TBJS0216HR	karton	4	2,5	I	5 780,00	7 340,00
teak 17	5900279	TBJS0217HR	karton	4	2,5	I	5 780,00	7 340,00
ÚJ ébenfa 22	5901251	TBJS0122HR	karton	4	2,5	I	5 780,00	7 340,00
mahagóni 23	5900281	TBJS0223HR	karton	4	2,5	I	5 780,00	7 340,00
paliszander 24	5900283	TBJS0224HR	karton	4	2,5	I	5 780,00	7 340,00
ÚJ tölgy 93	5901189	TBJS0193HR	karton	4	2,5	I	5 780,00	7 340,00

4.3 Áttetsző bevonatok fára

B Alkid alapú lazúrok

JUBIN LASUR CLASSIC (LAZURton) fafelület kezelő oldószeres vékonylazúr



Leírás és felhasználási terület

- Vékonyrétegű lazúr bevonat a fára, amely a fafelületek védelmére szolgál;
- megőrzi a fa látható textúráját;
- 11 színnyalabban érhető el, a jobban igénybevett felületeken a JUBIN LASUR UV PREMIUM-mal kombinálva használandó;
- oldószer alapú, szükség esetén Jubin Cleaner-rel hígítható.

Anyagszükséglet

80 - 110 ml/m² kétrétegű felhordás esetén



Szín	SAP kód	Termékkód	Rendelési egység	Db/rendelési egység	Kiszérelés	ME	Nettó ár Ft/db	Bruttó ár Ft/db
fehér 11	5900293	TBJTL0111B	karton	6	0,75	I	1 480,00	1 880,00
színtelen 12	5900294	TBJTL0112B	karton	6	0,75	I	1 480,00	1 880,00
fenyő 13	5900295	TBJTL0113B	karton	6	0,75	I	1 480,00	1 880,00
vörösfenyő 14	5900296	TBJTL0114B	karton	6	0,75	I	1 480,00	1 880,00
bükk 15	5900297	TBJTL0115B	karton	6	0,75	I	1 480,00	1 880,00
dió 16	5900298	TBJTL0116B	karton	6	0,75	I	1 480,00	1 880,00
teak 17	5900299	TBJTL0117B	karton	6	0,75	I	1 480,00	1 880,00
ében 22	5900300	TBJTL0122B	karton	6	0,75	I	1 480,00	1 880,00
mahagóni 23	5900301	TBJTL0123B	karton	6	0,75	I	1 480,00	1 880,00
paliszander 24	5900302	TBJTL0124B	karton	6	0,75	I	1 480,00	1 880,00
tölgy 93	5900303	TBJTL0193B	karton	6	0,75	I	1 480,00	1 880,00
fehér 11	5900632	TBJTL0211B	karton	4	2,5	I	4 591,00	5 830,00
színtelen 12	5900634	TBJTL0212B	karton	4	2,5	I	4 591,00	5 830,00
fenyő 13	5900626	TBJTL0213B	karton	4	2,5	I	4 591,00	5 830,00
vörösfenyő 14	5900636	TBJTL0214B	karton	4	2,5	I	4 591,00	5 830,00
bükk 15	5900638	TBJTL0215B	karton	4	2,5	I	4 591,00	5 830,00
dió 16	5900640	TBJTL0216B	karton	4	2,5	I	4 591,00	5 830,00
teak 17	5900641	TBJTL0217B	karton	4	2,5	I	4 591,00	5 830,00
ében 22	5900642	TBJTL0222B	karton	4	2,5	I	4 591,00	5 830,00
mahagóni 23	5900643	TBJTL0223B	karton	4	2,5	I	4 591,00	5 830,00
paliszander 24	5900644	TBJTL0224B	karton	4	2,5	I	4 591,00	5 830,00
tölgy 93	5900645	TBJTL0293B	karton	4	2,5	I	4 591,00	5 830,00
fehér 11	5900647	TBJTL0511B	karton	2	5	I	8 260,00	10 490,00
színtelen 12	5900648	TBJTL0512B	karton	2	5	I	8 260,00	10 490,00
fenyő 13	5900646	TBJTL0513B	karton	2	5	I	8 260,00	10 490,00
vörösfenyő 14	5900650	TBJTL0514B	karton	2	5	I	8 260,00	10 490,00
bükk 15	5900651	TBJTL0515B	karton	2	5	I	8 260,00	10 490,00
dió 16	5900652	TBJTL0516B	karton	2	5	I	8 260,00	10 490,00
teak 17	5900654	TBJTL0517B	karton	2	5	I	8 260,00	10 490,00
ében 22	5900656	TBJTL0522B	karton	2	5	I	8 260,00	10 490,00
mahagóni 23	5900658	TBJTL0523B	karton	2	5	I	8 260,00	10 490,00
paliszander 24	5900659	TBJTL0524B	karton	2	5	I	8 260,00	10 490,00
tölgy 93	5900660	TBJTL0593B	karton	2	5	I	8 260,00	10 490,00

4.4 Fedőfestékek fára

A Víz alapú fedőfestékek

JUBIN DECOR PRIMER alapozó bevonat fához



Leírás és felhasználási terület

- A JUBIN DECOR PRIMER akril kötőanyagok vizes diszperzióján alapuló fehér alapozófesték fafelületekre;
- faszerkezetek és más fafelületek dekoratív védelmére alkalmas alapozó bevonat, az épületen belül és kívül a vízalapú fedőfestékekhez és lakkokhoz (pl. JUBIN DECOR UNIVERSAL).

Anyagszükséglet

70 - 90 ml/m² egyrétegű felhordás esetén



Szín	SAP kód	Termékkód	Rendelési egység	Db/rendelési egység	Kiszérelés	ME	Nettó ár Ft/db	Bruttó ár Ft/db
fehér	1002455	JDP01	karton	6	0,65	I	2 063,00	2 620,00

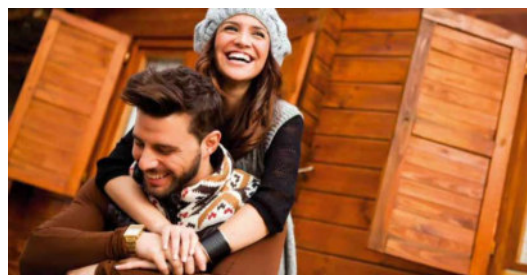

JUBIN DECOR UNIVERSAL fedőfesték fa- és fémfelületekhez



Leírás és felhasználási terület

- A JUBIN DECOR akril kötőanyagok vizes diszperzióján alapuló fedőfesték fa- és fémfelületekhez;
- fa- és fémszerkezetek és egyéb fa- és fémfelületek dekoratív védelmére alkalmas az épületen belül és kívül, mint pl. fa tetőszerkezetek, eresztékek és egyéb zsaluzatok, fakerítések, fa nyílászárók, stb.;
- záróbevonatként használjuk faszerek védelmére a JUBIN DECOR PRIMER-rel kezelt felületeken az épületen belül és kívül, valamint az épületen kívül abban az esetben, ha a JUBIN IMPREGNACIA F-fel szeretnénk megővni a fát a kártevőkkel szemben;
- gyermekjátékok dekoratív védelmére alkalmas;
- környezet- és felhasználóbarát termék;
- Jumix színkeverő rendszer alapján is színezhető.

Anyagszükséglet

70 - 90 ml/m² egyrétegű felhordás esetén



Szín	SAP kód	Termékkód	Rendelési egység	Db/rendelési egység	Kiszérelés	ME	Nettó ár Ft/db	Bruttó ár Ft/db
fehér 1001	1002627	JUD011001	karton	6	0,65	I	2 063,00	2 620,00
sárga 2	1002618	JUD010002	karton	6	0,65	I	2 063,00	2 620,00
okker 3	1002619	JUD010003	karton	6	0,65	I	2 063,00	2 620,00
vörös 4	1002620	JUD010004	karton	6	0,65	I	2 063,00	2 620,00
kék 5	1002621	JUD010005	karton	6	0,65	I	2 063,00	2 620,00
zöld 6	1002622	JUD010006	karton	6	0,65	I	2 063,00	2 620,00
szürke 7	1002623	JUD010007	karton	6	0,65	I	2 063,00	2 620,00
sötétbarna 8	1002624	JUD010008	karton	6	0,65	I	2 063,00	2 620,00
fekete 9	1002625	JUD010009	karton	6	0,65	I	2 063,00	2 620,00
fehér 1001	1002630	JUD021001	karton	4	2,25	I	6 441,00	8 180,00

Bázis	SAP kód	Termékkód	Rendelési egység	Db/rendelési egység	Kiszérelés	ME	Nettó ár Ft/db	Bruttó ár Ft/db
bázis 1000	1002626	JUD011000	karton	6	0,65 (0,59*)	I	2 063,00	2 620,00
bázis 2000	1002628	JUD012000	karton	6	0,65 (0,62*)	I	2 063,00	2 620,00
bázis 1000	1002629	JUD021000	karton	4	2,25 (2,03*)	I	6 441,00	8 180,00
bázis 2000	1002631	JUD022000	karton	4	2,25 (2,14*)	I	6 441,00	8 180,00

JUBIN WOOD PRIMER fa alapfelület-bevonó oldószeres alapozó



Leírás és felhasználási terület

- Fehér alapozó fedőfesték csúcsmínőségű formulával fafelületek védelmére, biztosítja a fa lélegzését és ezáltal a károsodással szembeni védelmét;
- jól kiegyenlíti a felületet;
- könnyű csiszolhatóság és kiváló páraáteresztő képesség;
- egyszerű felhordás;
- oldószer alapú, szükség esetén Jubin Cleaner-rel hígítható.

Anyagszükséglet

100 - 125 ml/m² egyrétegű felhordás esetén

Szín	SAP kód	Termékkód	Rendelési egység	Db/rendelési egység	Kiszérelés	ME	Nettó ár Ft/db	Bruttó ár Ft/db
fehér	5900292	TBJOD0101	karton	6	0,75	I	1 646,00	2 090,00

JUBIN EMAIL UNIVERSAL fa- és fémfelületek záró oldószeres bevonata



Leírás és felhasználási terület

- Az univerzális zománc hosszantartó védelmet és dekoratív hatás kölcsönöz a fa- és fémfelületek számára úgy a beltéri, mint a kültéri felületeken a megfelelő alapozó bevonattal (oldószer alapú JUBIN WOOD PRIMER és JUBIN METAL PRIMER) rendszert alkotva;
- magas fényesség, kiváló fedőképesség és kiváló szétteríthetőség jellemzi;
- léggöri hatásokkal szembeni jó ellenállás;
- oldószer alapú, szükség esetén Jubin Cleaner-rel hígítható.

Anyagszükséglet

100 - 125 ml/m² egyrétegű felhordás esetén

Szín	SAP kód	Termékkód	Rendelési egység	Db/rendelési egység	Kiszérelés	ME	Nettó ár Ft/db	Bruttó ár Ft/db
fehér 1	5900223	TBJEL0101	karton	6	0,75	I	1 315,00	1 670,00
elefántcsont 15	5900224	TBJEL0115	karton	6	0,75	I	1 315,00	1 670,00
sárga 20	5900225	TBJEL0120	karton	6	0,75	I	1 315,00	1 670,00
okker 30	5900226	TBJEL0130	karton	6	0,75	I	1 315,00	1 670,00
vörös 40	5900227	TBJEL0140	karton	6	0,75	I	1 315,00	1 670,00
bordó 45	5900228	TBJEL0145	karton	6	0,75	I	1 315,00	1 670,00
kék 50	5900229	TBJEL0150	karton	6	0,75	I	1 315,00	1 670,00
világoszöld 60	5900230	TBJEL0160	karton	6	0,75	I	1 315,00	1 670,00
sötétzöld 65	5900231	TBJEL0165	karton	6	0,75	I	1 315,00	1 670,00
szürke 70	5900232	TBJEL0170	karton	6	0,75	I	1 315,00	1 670,00
barna 80	5900233	TBJEL0180	karton	6	0,75	I	1 315,00	1 670,00
fekete 90	5900234	TBJEL0190	karton	6	0,75	I	1 315,00	1 670,00

JUBIN DECOR UNIVERSAL fedőfesték fa- és fémfelületekhez



Leírás és felhasználási terület

- A JUBIN DECOR akril kötőanyagok vizes diszperzióján alapuló fedőfesték fa- és fémfelületekhez;
- fa- és fémszerkezetek és egyéb fa- és fémfelületek dekoratív védelmére alkalmas az épületen belül és kívül, mint pl. fa tetőszerkezetek, eresztékek és egyéb zsaluzatok, fakerítések, fa nyílászárók, stb.;
- záróbevonatként használjuk faszervezetek védelmére a JUBIN DECOR PRIMER-rel kezelt felületeken az épületen belül és kívül, valamint az épületen kívül abban az esetben, ha a JUBIN IMPREGNACIA F-fel szerethetn megóvni a fát a kártevőkkel szemben;
- gyermekjátékok dekoratív védelmére alkalmas;
- környezet- és felhasználóbarát termék;
- Jumix színkeverő rendszer alapján is színezhető.

Anyagszükséglet

70 - 90 ml/m² egyrétegű felhordás esetén



Szín	SAP kód	Termékkód	Rendelési egység	Db/rendelési egység	Kiszérelés	ME	Nettó ár Ft/db	Bruttó ár Ft/db
fehér 1001	1002627	JUD011001	karton	6	0,65	I	2 063,00	2 620,00
sárga 2	1002618	JUD010002	karton	6	0,65	I	2 063,00	2 620,00
okker 3	1002619	JUD010003	karton	6	0,65	I	2 063,00	2 620,00
vörös 4	1002620	JUD010004	karton	6	0,65	I	2 063,00	2 620,00
kék 5	1002621	JUD010005	karton	6	0,65	I	2 063,00	2 620,00
zöld 6	1002622	JUD010006	karton	6	0,65	I	2 063,00	2 620,00
szürke 7	1002623	JUD010007	karton	6	0,65	I	2 063,00	2 620,00
sötétbarna 8	1002624	JUD010008	karton	6	0,65	I	2 063,00	2 620,00
fekete 9	1002625	JUD010009	karton	6	0,65	I	2 063,00	2 620,00
fehér 1001	1002630	JUD021001	karton	4	2,25	I	6 441,00	8 180,00
Bázis	SAP kód	Termékkód	Rendelési egység	Db/rendelési egység	Kiszérelés	ME	Nettó ár Ft/db	Bruttó ár Ft/db
bázis 1000	1002626	JUD011000	karton	6	0,65 (0,59*)	I	2 063,00	2 620,00
bázis 2000	1002628	JUD012000	karton	6	0,65 (0,62*)	I	2 063,00	2 620,00
bázis 1000	1002629	JUD021000	karton	4	2,25 (2,03*)	I	6 441,00	8 180,00
bázis 2000	1002631	JUD022000	karton	4	2,25 (2,14*)	I	6 441,00	8 180,00

JUBIN METAL PRIMER korróziógátló alapozó bevonat fémre



Leírás és felhasználási terület

- Környezet- és felhasználóbarát termék;
- gyors száradás jellemzi és nincs kellemetlen szaga;
- fémfelületek dekoratív védelmére szolgál a JUBIN METAL-lal vagy a JUBIN DECOR UNIVERSAL-lal kombinálva;
- alkalmas acél, vas, réz, alumínium és horganyzott felületek alapvető védelmének kialakítására;
- fokozza a végső bevonatok megtapadását és egyszerű a felhordása.

Anyagszükséglet

80 - 100 ml/m² egyrétegű felhordás esetén

Szín	SAP kód	Termékkód	Rendelési egység	Db/rendelési egység	Kiszérelés	ME	Nettó ár Ft/db	Bruttó ár Ft/db
szürke	1002535	JMR01	karton	6	0,65	I	2 638,00	3 350,00

JUBIN METAL alapozó és záróbevonat egyben



Leírás és felhasználási terület

- A JUBIN METAL akril kötőanyagok vizes diszperzióján alapuló alapozó és fedőfesték egyben;
- acél- és vasszerkezetek, illetve egyéb elemek korróziógátló és dekoratív védelmére szolgál az épületen belül és kívül, mint pl. a korlátok, bútorok, acél nyílászárók, acél korlátok és acél dekorációs elemek, stb.;
- a JUBIN METAL PRIMER-rel rendszert alkotva alkalmazható alumínium, horganyzott- és réz felületeken;
- Jumix színkeverő rendszer alapján is színezhető.

Anyagszükséglet

80 - 100 ml/m² egyrétegű felhordás esetén



Szín	SAP kód	Termékkód	Rendelési egység	Db/rendelési egység	Kiszérelés	ME	Nettó ár Ft/db	Bruttó ár Ft/db
fehér 1001	1002639	JUM011001	karton	6	0,65	I	2 638,00	3 350,00
zöld 6	1002635	JUM010006	karton	6	0,65	I	2 638,00	3 350,00
sötétbarna 8	1002636	JUM010008	karton	6	0,65	I	2 638,00	3 350,00
fekete 9	1002637	JUM010009	karton	6	0,65	I	2 638,00	3 350,00
grafit 5004	1002641	JUM015004	karton	6	0,65	I	3 717,00	4 720,00
ezüst 5005	1002642	JMM015005	karton	6	0,65	I	3 717,00	4 720,00
fehér 1001	1002645	JUM021001	karton	4	2,25	I	8 260,00	10 490,00
grafit 5004	1002647	JUM025004	karton	4	2,25	I	12 228,00	15 530,00
ezüst 5005	1002648	JMM025005	karton	4	2,25	I	12 228,00	15 530,00



JUBIN METAL PRIMER *fém alapfelület-bevonó, rozsdagátló alapozó*



Leírás és felhasználási terület

- A JUBIN METAL PRIMER alapozó bevonat, amely a rendszer alapjaként védi a vasat és kiváló korróziógátló védelmet biztosít;
- a termék felhordása egyszerű és kiváló teríthetőség jellemzi;
- kiváló tapadás;
- jó fedőképesség;
- oldószer alapú, szükség esetén Jubin Cleaner-rel hígítható.

Anyagszükséglet

100 - 125 ml/m² egyrétegű felhordás esetén

Szín	SAP kód	Termékkód	Rendelési egység	Db/rendelési egység	Kiszerezés	ME	Nettó ár Ft/db	Bruttó ár Ft/db
oxid vörös 40	5900304	TBJTM0140	karton	6	0,75	I	1 567,00	1 990,00
szürke 70	5900305	TBJTM0170	karton	6	0,75	I	1 567,00	1 990,00

JUBIN EMAIL UNIVERSAL *fa- és fémfelületek záró bevonata*



Leírás és felhasználási terület

- Az univerzális zománc hosszantartó védelmet és dekoratív hatás kölcsönöz a fa- és fémfelületek számára úgy a beltéri, mint a kültéri felületeken a megfelelő alapozó bevonattal (oldószer alapú JUBIN WOOD PRIMER és JUBIN METAL PRIMER) rendszert alkotva;
- magas fényesség, kiváló fedőképesség és kiváló teríthetőség jellemzi;
- légköri hatásokkal szembeni jó ellenállás;
- oldószer alapú, szükség esetén Jubin Cleaner-rel hígítható.

Anyagszükséglet

100 - 125 ml/m² egyrétegű felhordás esetén

Szín	SAP kód	Termékkód	Rendelési egység	Db/rendelési egység	Kiszerezés	ME	Nettó ár Ft/db	Bruttó ár Ft/db
fehér 1	5900223	TBJEL0101	karton	6	0,75	I	1 315,00	1 670,00
elefántcsont 15	5900224	TBJEL0115	karton	6	0,75	I	1 315,00	1 670,00
sárga 20	5900225	TBJEL0120	karton	6	0,75	I	1 315,00	1 670,00
okker 30	5900226	TBJEL0130	karton	6	0,75	I	1 315,00	1 670,00
vörös 40	5900227	TBJEL0140	karton	6	0,75	I	1 315,00	1 670,00
bordó 45	5900228	TBJEL0145	karton	6	0,75	I	1 315,00	1 670,00
kék 50	5900229	TBJEL0150	karton	6	0,75	I	1 315,00	1 670,00
világoszöld 60	5900230	TBJEL0160	karton	6	0,75	I	1 315,00	1 670,00
sötétzöld 65	5900231	TBJEL0165	karton	6	0,75	I	1 315,00	1 670,00
szürke 70	5900232	TBJEL0170	karton	6	0,75	I	1 315,00	1 670,00
barna 80	5900233	TBJEL0180	karton	6	0,75	I	1 315,00	1 670,00
fekete 90	5900234	TBJEL0190	karton	6	0,75	I	1 315,00	1 670,00

4.6 Hígító

JUBIN CLEANER *zsírtalanító, hígító*



Leírás és felhasználási terület

- Fémfelületek zsírtalanítására;
- festékek hígítására;
- eszközök tisztítására.

Szín	SAP kód	Termékkód	Rendelési egység	Db/rendelési egység	Kiszerezés	ME	Nettó ár Ft/db	Bruttó ár Ft/db
színtelen	5900306	TBJUR01B	karton	6	0,65	I	654,00	830,00

JUBIN fémvédő rendszer - víz alapú fedőfestékek

Rendszer	Termékek	Bevonat	Beltér	Védett kültér	Kültér
Fémfelületekre	3x JUBIN Metal	áttetsző	✓		
Fémfelületekre	2x JUBIN Metal Primer, 2x JUBIN Decor Universal	áttetsző	✓		
Fémfelületekre	1x JUBIN Impregnacia F, 2x JUBIN Lasur	áttetsző		✓	
Fémfelületekre	2x JUBIN Metal Primer, 2x JUBIN Metal	áttetsző		✓	✓

JUBIN fémvédő rendszer - víz alapú fedőfestékek festett (Al, Zn, Cu) fémfelületekre

Rendszer	Termékek	Bevonat	Beltér	Védett kültér	Kültér
Festett fémfelületekre (aluminium, cink, réz)	1x JUBIN Metal Primer, 2x JUBIN Metal	fedőfesték	✓	✓	✓
Festett fémfelületekre (aluminium, cink, réz)	2x JUBIN Metal Primer, 2x JUBIN Decor Universal	fedőfesték	✓		

JUBIN fémvédő rendszer - alkid alapú fedőfestékek

Rendszer	Termékek	Bevonat	Beltér	Védett kültér	Kültér
Fémfelületekre	1x JUBIN Metal Primer, 2x JUBIN Decor Universal	fedőfesték	✓	✓	✓

5.1 Akril homlokzatfestékek

ÚJ TERMÉK

JUBIZOL REVITALCOLOR elemi szálás akril homlokzatfesték



Leírás és felhasználási terület

- REVITALCOLOR AG akril kötőanyagok, pigmentek, töltőanyagok és speciális adalékanyagok vizes diszperzióján alapuló elemi szákkal erősített homlokzatfesték;
- a festék alkalmas szilárd, durvábban vakolt homlokzatfelületek festésére és a láthatóan hajszálrepedezett (max. 0,3 mm) homlokzatfelületek festésére.

Anyagszükséglet

300 - 700 ml/m² kétrétegű felhordás esetén



Szín	SAP kód	Termékkód	Rendelési egység	Db/rendelési egység	Kiszérelés	ME	Nettó ár Ft/db	Bruttó ár Ft/db
fehér	1008483	CRV051001	karton	2	5	I	8 259,00	10 489,00
fehér	1008482	CRV151001	kanna		15	I	19 371,00	24 601,00

ÚJ CSOMAGOLÁS

ACRYLCOLOR akril homlokzatfesték



Leírás és felhasználási terület

- ACRYLCOLOR polimer kötőanyagok vizes diszperzióján alapuló környezetbarát festék;
- a festék alkalmas szilárd finoman vakolt, illetve finoman simított homlokzatfelületek festésére, a gyakorlatban leggyakrabban lakóházak és nagyobb épületek esetében használják.

Anyagszükséglet

180 - 210 ml/m² kétrétegű felhordás esetén



Szín	SAP kód	Termékkód	Rendelési egység	Db/rendelési egység	Kiszérelés	ME	Nettó ár Ft/db	Bruttó ár Ft/db
fehér	1008478	CAC011001	karton	6	0,75	I	1 513,00	1 922,00
fehér	1008477	CAC051001	karton	2	5	I	6 738,00	8 557,00
fehér	1008476	CAC151001	kanna		15	I	16 858,00	21 410,00

Bázis	SAP kód	Termékkód	Rendelési egység	Db/rendelési egység	Kiszérelés	ME	Nettó ár Ft/db	Bruttó ár Ft/db
bázis 2000	1008481	CAC012000	karton	6	0,75 (0,71*)	I	1 348,00	1 630,00
bázis 2000	1008480	CAC052000	karton	2	5 (4,75*)	I	6 068,00	7 340,00
bázis 2000	1008479	CAC152000	kanna		15 (14,25*)	I	15 171,00	19 267,00

ÚJ TERMÉK

TRENDCOLOR akril homlokzatfesték - intenzív színekhez - elemi szálás



Leírás és felhasználási terület

- A TRENDCOLOR polimer kötőanyagok vizes diszperzióján alapuló környezetbarát festék - elemi szálerősítéssel;
- elsősorban intenzív színekhez fejlesztett formula;
- a festék alkalmas finoman simított, illetve egyenletesen érdes homlokzatfelületek festésére, a gyakorlatban leggyakrabban lakóházak és nagyobb épületek esetében használják.

Anyagszükséglet

180 - 210 ml/m² kétrétegű felhordás esetén



Szín	SAP kód	Termékkód	Rendelési egység	Db/rendelési egység	Kiszérelés	ME	Nettó ár Ft/db	Bruttó ár Ft/db
fehér	1008342	CTR011000	karton	8	0,75	I	1 348,00	1 630,00
fehér	1008304	CTR051000	karton	2	5	I	6 068,00	7 340,00
fehér	1006864	CTR151000	kanna		15	I	15 171,00	19 267,00

ÚJ TERMÉK

ACRYL FAS elemi szálás akril homlokzatfesték



Leírás és felhasználási terület

- Az ACRYL FAS polimer kötőanyagok vizes diszperzióján alapuló környezetbarát festék;
- gazdaságos megoldás;
- a festék alkalmas finoman simított, illetve egyenletesen érdes homlokzatfelületek festésére, a gyakorlatban leggyakrabban lakóházak és nagyobb épületek esetében használják.

Anyagszükséglet

180 - 210 ml/m² kétrétegű felhordás esetén



Szín	SAP kód	Termékkód	Rendelési egység	Db/rendelési egység	Kiszérelés	ME	Nettó ár Ft/db	Bruttó ár Ft/db
fehér	1006959	CAX021001	karton	8	2	I	2 141,00	2 719,00
fehér	1006958	CAX051001	karton	2	5	I	5 291,00	6 720,00
fehér	1006389	CAX151001	kanna		15	I	12 393,00	15 739,00

5.2 Szilikonos homlokzatfestékek

JUBOSIL HYDROPHOB víztaszító szilikonos impregnáló bevonat



Leírás és felhasználási terület

- A JUBOSIL HYDROPHOB oligomer sziloxánokon és szerves oldószereken alapuló színtelen impregnálószerszer;
- a porózus ásványi felületekbe való nagyfokú impregnációjának köszönhetően fokozza, illetve javítja azok víztaszító-képességét, amivel megóvja azokat a sókiválástól és a kémiai korróziótól, valamint a faliagák és a penész kialakulásával szemben is védelmet nyújt;
- főként a fanyúlás miatt

Anyagszükséglet

100 - 1000 ml/m² kétrétegű felhordás esetén (a felület nedvszívó-képességétől függően)

Szín	SAP kód	Termékkód	Rendelési egység	Db/rendelési egység	Kiszérelés	ME	Nettó ár Ft/db	Bruttó ár Ft/db
színtelen	1002590	JSH01	kanna	2	1	I	2 885,00	3 664,00
színtelen	1002591	JSH05	kanna	2	5	I	12 972,00	16 474,00

5.2 Szilikonos homlokzatfestékek

ÚJ CSOMAGOLÁS **NANOCOLOR** öntisztuló elemi szálás szilikonos homlokzatfesték



Leírás és felhasználási terület

- A NANOCOLOR szilikonos kötőanyagok vizes diszperzióján alapuló elemi szálakkal erősített homlokzatfesték öntisztító hatással;
- bármilyen szilárd, rusztikusan megmunkált, illetve durva és simított, valamint enyhén érdes homlokzatfelületek dekorációs védelmére;
- falilágákkal és penésszel fertőzött homlokzatfelületek karbantartó festésére (a felületet előzőleg fertőtleníteni kell);
- öntisztuló hatás.

Anyagszükséglet

300 - 700 ml/m² kétrétegű felhordás esetén



Szín	SAP kód	Termékkód	Rendelési egység	Db/rendelési egység	Kiszerezés	ME	Nettó ár Ft/db	Bruttó ár Ft/db
fehér	1008455	CNA151001	kanna		15	I	32 153,00	40 834,00

ÚJ TERMÉK **SILICONECOLOR** elemi szálás szilikonos homlokzatfesték



Leírás és felhasználási terület

- A SILICONECOLOR elemi szálakkal erősített szilikonos homlokzatfesték;
- a festék alkalmas szilárd, finoman vakolt, illetve finoman simított, valamint láthatóan hajszálrepedezett homlokzatfelületek festésére;
- rendkívül nagy víztaszító-képesség;
- jól ellenáll az algásodásnak és penészedésnek.

Anyagszükséglet

200 - 400 ml/m² kétrétegű felhordás esetén



Szín	SAP kód	Termékkód	Rendelési egység	Db/rendelési egység	Kiszerezés	ME	Nettó ár Ft/db	Bruttó ár Ft/db
fehér	1006905	CSN051001	karton	2	5	I	13 881,00	16 790,00
fehér	1008466	CSN151001	kanna		15	I	27 887,00	35 416,00
Bázis	SAP kód	Termékkód	Rendelési egység	Db/rendelési egység	Kiszerezés	ME	Nettó ár Ft/db	Bruttó ár Ft/db
bázis 1000	1006904	CSN051000	kanna		5 (4,50*)	I	12 492,00	15 865,00
bázis 1000	1008468	CSN151000	kanna		15 (14,40*)	I	25 622,00	30 990,00

ÚJ TERMÉK **SILICONE FAS** elemi szálás szilikonos homlokzatfesték



Leírás és felhasználási terület

- A Silicone fas polimer kötőanyagok vizes diszperzióján alapuló környezetbarát festék;
- gazdaságos megoldás;
- a festék alkalmas finoman simított, illetve egyenletesen érdes homlokzatfelületek festésére, a gyakorlatban leggyakrabban lakóházak és nagyobb épületek esetében használják.

Anyagszükséglet

200 - 400 ml/m² kétrétegű felhordás esetén



Szín	SAP kód	Termékkód	Rendelési egység	Db/rendelési egység	Kiszerezés	ME	Nettó ár Ft/db	Bruttó ár Ft/db
fehér	1008454	CSX021001	karton	8	2	I	3 299,00	4 190,00
fehér	1008188	CSX051001	karton	2	5	I	7 929,00	10 070,00
fehér	1008189	CSX151001	kanna		15	I	21 158,00	25 590,00

5.3 Szilikátos homlokzatfestékek

ÚJ TERMÉK **SILICATECOLOR** elemi szálás szilikátos homlokzatfesték



Leírás és felhasználási terület

- A SILICATECOLOR káliumvízűveg alapú elemi szálakkal erősített homlokzatfesték;
- az ásványi felületre való speciális kémiai kötődés miatt kiválóan alkalmas a kulturális örökség részét képező épületek homlokzatfelületeinek felújítására (régli belvárosi épületek, egyházi épületek, várak, stb.);
- felhordható a régi, jól tapadó akril, szilikátos és szilikonos festékretegekre, illetve dekorációs vakolatokra.

Anyagszükséglet

300 - 700 ml/m² kétrétegű felhordás esetén



Szín	SAP kód	Termékkód	Rendelési egység	Db/rendelési egység	Kiszerezés	ME	Nettó ár Ft/db	Bruttó ár Ft/db
fehér	1008472	CST051001	karton	2	5	I	7 433,00	9 440,00
fehér	1008471	CST151001	kanna		15	I	21 488,00	25 990,00
Bázis	SAP kód	Termékkód	Rendelési egység	Db/rendelési egység	Kiszerezés	ME	Nettó ár Ft/db	Bruttó ár Ft/db
bázis 1000	1008474	CST051000	kanna		5 (14,40*)	I	6 027,00	7 654,00
bázis 1000	1008473	CST151000	kanna		15 (14,40*)	I	17 354,00	20 990,00

5.4 Mész alapú homlokzatfestékek

ÚJ CSOMAGOLÁS **BIO HOMLOKZATI MÉSZFESTÉK** természetes homlokzatfesték



Leírás és felhasználási terület

- A BIO HOMLOKZATI MÉSZFESTÉK oltott mész alapú környezetbarát festék;
- régi vidéki építészetben alkalmazott tartóelemek dekorációs védelmére alkalmas, további vízszigetelő védelem mellett a védett műemlék épületek homlokzatának igényesebb kivitelezésére.

Anyagszükséglet

220 - 250 ml/m² kétrétegű felhordás esetén

Szín	SAP kód	Termékkód	Rendelési egység	Db/rendelési egység	Kiszérelés	ME	Nettó ár Ft/db	Bruttó ár Ft/db
fehér	1000176	BAF18	kanna		18	I	13 881,00	16 790,00

Rendszer megoldások

Probléma	Leggyakrabban alkalmazott rendszer
<i>Festés a homlokzat öntisztulásának és vízszigetelő-képességének fokozása érdekében</i>	Alapozó bevonat: 1x Silicone primer Záróbevonat: 2x Nanoxilcolor
<i>Ásványi alapú homlokzatok festése</i>	Alapozó bevonat: 1x Silicate primer Záróbevonat: 2x Jubosilcolor Silikat
<i>Sima homlokzatfelületek felújító festése</i>	Alapozó bevonat: 1x Akрил emulzija Záróbevonat: 2x Acrylcolor
<i>Érdes homlokzatfelületek felújító festése és a homlokzat mikrorepedéseinek kijavítása</i>	Alapozó bevonat: 1x Akрил emulzija Záróbevonat: 2x Revitalcolor AG
<i>Ásványi alapú felületek és műemléképületek felújító festése</i>	Alapozó bevonat: 1x Silicate primer Záróbevonat: 1-2x Jubosilcolor Silicate
<i>Nedvesség miatti sérülések kijavítása</i>	Fertőzött felületek fertőtlenítése: a felületeket mossuk le vízsugárral, és ha megszáradt, kenjük le hígított Algicid-del. Alapozó bevonat: 1x Silicone primer vagy 1x Jukol primer Festés: 2x Jubosilcolor silicone
<i>Érdes vagy mikrorepedezett homlokzatfelületek kijavítása</i>	Alapozó bevonat 1x Akрил emulzió vagy Revital primer Záróbevonat: 1-2x Revitalcolor AG
<i>Eresz nélküli homlokzatok javítása</i>	Alapozó bevonat: a felületeket mossuk le vízsugárral, és ha megszáradt, kenjük le hígított Algicid-del. Alapozó bevonat: 1x Silicone Primer Festés: 2x Revitalcolor Silikon



JUBIZOL FINISH S 1.0 sziloxános vakolat elsősorban spalettákhoz**Leírás és felhasználási terület**

- A JUBIZOL Finish S 1.0 a vakolatok új generációja, amely különösen alkalmas sima homlokzati felületekre;
- az új formula biztosítja a nagyfokú keménységet és a magas páraáteresztő képességet;
- a termék megkönnyíti a spaletták megmunkálását;
- légköri hatásokkal szemben kitűnő ellenállás.

Anyagszükséglet
~ 2,1 kg/m²



Szín	SAP kód	Termékkód	Rendelési egység	Db/rendelési egység	Kiszerezés	ME	Nettó ár Ft/db	Bruttó ár Ft/db
fehér - 1.0 mm	1002659	JZF101001	raklap	24	25	kg	10 409,00	13 219,00

JUBIZOL ACRYL FINISH S 1.5 és 2.0 akril simított vakolat**Leírás és felhasználási terület**

- Polimer kötőanyagokon alapuló, akril simított vakolat;
- a felhordott vakolatra jellemző az egyenletesen szemcsés felület;
- bármilyen enyhén érdes építési felületen jól megtapad;
- leggyakrabban a JUBIZOL rendszer záróvakolataként EPS hőszigetelésen.

Anyagszükséglet
1.5 mm: ~ 2,5 kg/m²
2.0 mm: ~ 3,0 kg/m²



Szín	SAP kód	Termékkód	Rendelési egység	Db/rendelési egység	Kiszerezés	ME	Nettó ár Ft/db	Bruttó ár Ft/db
fehér - 1.5 mm	1000163	ATG151001N	raklap	24	25	kg	10 153,00	12 894,00
fehér - 2.0 mm	1000167	ATG201001N	raklap	24	25	kg	10 153,00	12 894,00

JUBIZOL ACRYL FINISH T 2.0 akril dörzsölt vakolat**Leírás és felhasználási terület**

- Polimer kötőanyagokon alapuló, akril dörzsölt vakolat;
- a felvitt vakolatra jellemző a barázdált, tölgyfakéreghez hasonló felület;
- bármilyen enyhén érdes építési felületen jól megtapad;
- leggyakrabban a JUBIZOL rendszer záróvakolataként EPS hőszigetelésen.

Anyagszükséglet
~ 2,5 kg/m²



Szín	SAP kód	Termékkód	Rendelési egység	Db/rendelési egység	Kiszerezés	ME	Nettó ár Ft/db	Bruttó ár Ft/db
fehér - 2.0 mm	1000172	ATZ201001N	raklap	24	25	kg	10 153,00	12 894,00

JUBIZOL TREND FINISH S 1.5 és 2.0 simított vakolat intenzív színekhez**Leírás és felhasználási terület**

- A JUBIZOL rendszer záróvakolata EPS hőszigetelésen intenzív vagy sötétebb "cool" színárnyalatokban;
- polimer kötőanyagokból és sziloxános adalékanyagokból készült vakolat;
- a felhordott vakolatra jellemző az egyenletesen szemcsés felület.

Anyagszükséglet
1.5 mm: ~ 2,5 kg/m²
2.0 mm: ~ 3,0 kg/m²



Szín	SAP kód	Termékkód	Rendelési egység	Db/rendelési egység	Kiszerezés	ME	Nettó ár Ft/db	Bruttó ár Ft/db
bázis 1000 - 1.5 mm	1003149	FTG151000	raklap	24	25	kg	10 153,00	12 894,00
bázis 1000 - 2.0 mm	1003150	FTG201000	raklap	24	25	kg	10 153,00	12 894,00

JUBIZOL TREND FINISH T 2.0 dörzsölt vakolat intenzív színekhez**Leírás és felhasználási terület**

- A JUBIZOL rendszer záróvakolata EPS hőszigetelésen intenzív vagy sötétebb "cool" színárnyalatokban;
- polimer kötőanyagokból és sziloxános adalékanyagokból készült vakolat;
- a felhordott vakolatra jellemző a barázdált, tölgyfakéreghez hasonló felület.

Anyagszükséglet
~ 2,5 kg/m²



Szín	SAP kód	Termékkód	Rendelési egység	Db/rendelési egység	Kiszerezés	ME	Nettó ár Ft/db	Bruttó ár Ft/db
bázis 1000 - 2.0 mm	1003206	FTZ201000	kanna		25	kg	10 153,00	12 894,00

JUBIZOL ACRYL FINISH XS (XTG) 1.5 és 2.0 akril simított vakolat**Leírás és felhasználási terület**

- Az XS polimer kötőanyagokon alapuló, akril simított vakolat;
- egyszerűbb homlokzati falfelületek dekorációs védelmére;
- a felhordott vakolatra jellemző az egyenletesen szemcsés felület;
- bármilyen enyhén érdes építési felületen jól megtapad.

Anyagszükséglet
1.5 mm: ~ 2,5 kg/m²
2.0 mm: ~ 3,0 kg/m²



Szín	SAP kód	Termékkód	Rendelési egység	Db/rendelési egység	Kiszerezés	ME	Nettó ár Ft/db	Bruttó ár Ft/db
fehér - 1.5 mm	1003088	XTG151001	raklap	24	25	kg	6 854,00	8 290,00
fehér - 2.0 mm	1003090	XTG201001	raklap	24	25	kg	8 673,00	11 015,00

JUBIZOL ACRYL FINISH XT (XTZ) 2.0 akril dörzsölt vakolat



Leírás és felhasználási terület

- Polimer kötőanyagokon alapuló, akril dörzsölt vakolat ;
- egyszerűbb homlokzati falfelületek dekorációs védelmére;
- a felvitt vakolatra jellemző a barázdált, tölgyfakéreghez hasonló felület;
- bármilyen enyhén érdes építési felületen jól megtapad.

Anyagszükséglet
~ 2,5 kg/m²



Szín	SAP kód	Termékkód	Rendelési egység	Db/rendelési egység	Kiszerezés	ME	Nettó ár Ft/db	Bruttó ár Ft/db
fehér - 2.0 mm	1005632	YTZ201001	raklap	24	25	kg	6 854,00	8 290,00

JUBIZOL NANO FINISH S 1.5 és 2.0 öntisztuló szilikonos simított vakolat



Leírás és felhasználási terület

- A JUBIZOL NANO FINISH S szilikonos és egyéb polimer kötőanyagok kombinációján alapuló vakolat;
- a felvitt vakolatra egyenletesen szemcsés felület jellemző;
- a JUBIZOL rendszer záróvakolatoként ásványgyapot lemez vagy lamella, illetve EPS hőszigetelésen tetőeresz nélküli vagy minimális tetőeresszel rendelkező modern épületek homlokzati felületeinek dekorációs védelmére;
- bármilyen enyhén érdes építési felületen jól megtapad.

Anyagszükséglet
1.5 mm: ~ 2,4 kg/m²
2.0 mm: ~ 3,0 kg/m²



Szín	SAP kód	Termékkód	Rendelési egység	Db/rendelési egység	Kiszerezés	ME	Nettó ár Ft/db	Bruttó ár Ft/db
fehér - 1.5 mm	1002766	NSG151001	raklap	24	25	kg	17 354,00	20 990,00
fehér - 2.0 mm	1002767	NSG201001	raklap	24	25	kg	17 354,00	20 990,00

JUBIZOL SILICONE FINISH S 1.5 és 2.0 szilikonos simított vakolat



Leírás és felhasználási terület

- A szilikonos simított vakolat szilikonos és egyéb polimer kötőanyagok kombinációján alapuló vakolat;
- a felhordott vakolatra jellemző az egyenletesen szemcsés felület;
- a JUBIZOL rendszer záróvakolatoként ásványgyapot lemez vagy lamella, illetve EPS hőszigetelésen tetőeresz nélküli vagy minimális tetőeresszel rendelkező épületek dekorációs védelmére;
- bármilyen enyhén érdes építési felületen jól megtapad.

Anyagszükséglet
1.5 mm: ~ 2,4 kg/m²
2.0 mm: ~ 3,0 kg/m²



Szín	SAP kód	Termékkód	Rendelési egység	Db/rendelési egység	Kiszerezés	ME	Nettó ár Ft/db	Bruttó ár Ft/db
fehér - 1.5 mm	1002845	SNG151001N	raklap	24	25	kg	11 624,00	14 762,00
fehér - 2.0 mm	1002846	SNG201001N	raklap	24	25	kg	11 624,00	14 762,00

JUBIZOL SILICONE FINISH T 2.0 szilikonos dörzsölt vakolat



Leírás és felhasználási terület

- A szilikonos dörzsölt vakolat szilikonos és egyéb polimer kötőanyagok kombinációján alapuló vakolat;
- a felhordott vakolatra jellemző a barázdált, tölgyfakéreghez hasonló felület;
- a JUBIZOL rendszer záróvakolatoként ásványgyapot lemez vagy lamella, illetve EPS hőszigetelésen tetőeresz nélküli vagy minimális tetőeresszel rendelkező épületek dekorációs védelmére;
- bármilyen enyhén érdes építési felületen jól megtapad.

Anyagszükséglet
~ 2,8 kg/m²



Szín	SAP kód	Termékkód	Rendelési egység	Db/rendelési egység	Kiszerezés	ME	Nettó ár Ft/db	Bruttó ár Ft/db
fehér - 2.0 mm	1002848	SNZ201001N	raklap	24	25	kg	13 013,00	16 527,00

JUBIZOL SILICONE FINISH XS (XNG) 1.5 és 2.0 szilikonos simított vakolat



Leírás és felhasználási terület

- Az XS szilikonos simított vakolat szilikonos és egyéb polimer kötőanyagok kombinációján alapuló vakolat;
- a felhordott vakolatra jellemző az egyenletesen szemcsés felület;
- bármilyen enyhén érdes építési felületen jól megtapad.

Anyagszükséglet
1.5 mm: ~ 2,4 kg/m²
2.0 mm: ~ 3,0 kg/m²



Szín	SAP kód	Termékkód	Rendelési egység	Db/rendelési egység	Kiszerezés	ME	Nettó ár Ft/db	Bruttó ár Ft/db
fehér - 1.5 mm	1003144	FXG151001	raklap	24	25	kg	10 426,00	13 241,00
fehér - 2.0 mm	1003148	FXG201001	raklap	24	25	kg	10 426,00	13 241,00

JUBIZOL UNIXIL FINISH S 1.5 és 2.0 sziloxános simított vakolat



Leírás és felhasználási terület

- A JUBIZOL UNIXIL FINISH S polimer kötőanyagokból és sziloxános adalékanyagokból készült vakolat;
- a felhordott vakolatra egyenletesen szemcsés felület jellemző;
- bármely enyhén érdes építési felületen jól megtapad;
- a JUBIZOL FINISH SUMMER ADDITIVE adalékkal magasabb hőmérsékleten is beépíthető;
- légköri hatásokkal szemben kitűnő ellenállás.

Anyagszükséglet
1.5 mm: ~ 2,5 kg/m²
2.0 mm: ~ 3,1 kg/m²



Szín	SAP kód	Termékkód	Rendelési egység	Db/rendelési egység	Kiszereles	ME	Nettó ár Ft/db	Bruttó ár Ft/db
fehér - 1.5 mm	1003166	FUG151001	raklap	24	25	kg	10 583,00	13 440,00
fehér - 2.0 mm	1003403	FUG201001	raklap	24	25	kg	10 583,00	13 440,00
Bázis	SAP kód	Termékkód	Rendelési egység	Db/rendelési egység	Kiszereles	ME	Nettó ár Ft/db	Bruttó ár Ft/db
bázis 1000 - 1.5 mm	1003204	FUG152000	raklap	24	25 (24,00*)	kg	10 583,00	13 440,00
bázis 1000 - 2.0 mm	1003205	FUG202000	raklap	24	25 (24,00*)	kg	10 583,00	13 440,00

JUBIZOL UNIXIL FINISH WINTER S 1.5 sziloxános simított vakolat



Leírás és felhasználási terület

- A JUBIZOL FINISH WINTER ADDITIVE hozzáadásával a JUB homlokzatrendszerek zárórétegének kialakításához használjuk alacsony hőmérséklet és a levegő magas relatív páratartalma esetén;
- bármilyen EPS hőszigetelésű épület – akár minimális tetőteresszel rendelkező többszintes épületek – homlokzati falfelületeinek dekorációs védelmére szolgál;
- polimer kötőanyagokból és sziloxános adalékanyagokból készült vakolat;
- a felhordott vakolatra egyenletesen szemcsés felület jellemző;
- bármely enyhén érdes építési felületen jól megtapad;
- hosszabb megmunkálási idő.

Anyagszükséglet
~ 2,2 kg/m² JUBIZOL FINISH WINTER ADDITIVE hozzáadásával



Szín	SAP kód	Termékkód	Rendelési egység	Db/rendelési egység	Kiszereles	ME	Nettó ár Ft/db	Bruttó ár Ft/db
fehér - 1.5 mm	1003181	FWU151001	raklap	24	25	kg	11 624,00	14 762,00

JUBIZOL SILICATE FINISH S 1.5 és 2.0 szilikátos simított vakolat



Leírás és felhasználási terület

- A JUBIZOL SILICATE FINISH S kálium-vízüvegen alapuló vakolat;
- a felvitt vakolatra egyenletesen szemcsés felület jellemző;
- homlokzati és beltéri falfelületek dekorációs védelmére alkalmazható;
- a légköri hatásokkal szemben jó ellenállás;
- algásodás és penészesedés elleni további védelem.
- bármely enyhén érdes építési felületen jól megtapad.

Anyagszükséglet
1.5 mm: ~ 3,0 kg/m²
2.0 mm: ~ 3,5 kg/m²



Szín	SAP kód	Termékkód	Rendelési egység	Db/rendelési egység	Kiszereles	ME	Nettó ár Ft/db	Bruttó ár Ft/db
fehér - 1.5 mm	1007254	SUG151001	raklap	24	25	kg	12 145,00	15 424,00
fehér - 2.0 mm	1007255	SUG201001	raklap	24	25	kg	12 145,00	15 424,00

JUBIZOL SILICATE FINISH T 2.0 szilikátos dörzsölt vakolat



Leírás és felhasználási terület

- A JUBIZOL SILICATE FINISH S kálium-vízüvegen alapuló vakolat;
- a felvitt vakolatra a barázdált, tölgyfakéreghez hasonló felület jellemző;
- homlokzati és beltéri falfelületek dekorációs védelmére alkalmazható;
- magas páraáteresztő képesség;
- bármely enyhén érdes építési felületen jól megtapad.

Anyagszükséglet
~ 2,5 kg/m²



Szín	SAP kód	Termékkód	Rendelési egység	Db/rendelési egység	Kiszereles	ME	Nettó ár Ft/db	Bruttó ár Ft/db
fehér - 2.0 mm	1002858	STZ201001N	raklap	24	25	kg	12 145,00	15 424,00

JUBIZOL KULIRPLAST 2.0 márványszemcsés akril vakolat



Leírás és felhasználási terület

- A KULIRPLAST 2.0 többszínű természetes márványszemcsés alapuló akril vakolat;
- finoman megmunkált homlokzatfelületek, különösen lábazatok dekorációs védelmére alkalmas, folyosók, lépcsőházak stb. erősen igénybevett beltéri falfelületein is alkalmazható.
- fali algválaszt és falpenésszel szemben tartós védelmet biztosít;
- nagyfokú szilárdság és füstgázokkal, ultraibolya sugarakkal és egyéb légköri hatásokkal szembeni ellenállóság jellemzi.

Anyagszükséglet
~ 4,5 kg/m²

Szín	SAP kód	Termékkód	Rendelési egység	Db/rendelési egység	Kiszárlás	ME	Nettó ár Ft/db	Bruttó ár Ft/db
	405 (*2452)	1002708	KPT20405	kanna	25	kg	11 715,00	14 170,00
	440 (*1495)	1002713	KPT20440	kanna	25	kg	11 715,00	14 170,00
	445 (*1122)	1002714	KPT20445	kanna	25	kg	11 715,00	14 170,00
	450 (*1122)	1002716	KPT20450	kanna	25	kg	11 715,00	14 170,00
	455 (*2171)	1002717	KPT20455	kanna	25	kg	11 715,00	14 170,00
	460 (*1124)	1002718	KPT20460	kanna	25	kg	11 715,00	14 170,00
	470 (*1495)	1002719	KPT20470	kanna	25	kg	11 715,00	14 170,00
	480 (*1454)	1002721	KPT20480	kanna	25	kg	11 715,00	14 170,00
	490 (*1494)	1002724	KPT20490	kanna	25	kg	11 715,00	14 170,00
	495 (*1494)	1002725	KPT20495	kanna	25	kg	11 715,00	14 170,00

* Unigrund ajánlott színe

JUBIZOL KULIRPLAST 1.8 PREMIUM színezett kvarc granulátumú akril vakolat



Leírás és felhasználási terület

- A KULIRPLAST 1.8 PREMIUM fokozott UV-védelemmel és víztaszítóképesseggel rendelkező, többszínű márvány-granulátumból készült dekorációs vakolat;
- finoman megmunkált beltéri és homlokzati felületek, különösen lábazatok dekoratív védelmére.
- fali algválaszt és falpenésszel szemben tartós védelmet biztosít;
- nagyfokú szilárdság és füstgázokkal, ultraibolya sugarakkal és egyéb légköri hatásokkal szembeni ellenállóság jellemzi.

Anyagszükséglet
~ 4,0 kg/m²

Szín	SAP kód	Termékkód	Rendelési egység	Db/rendelési egység	Kiszárlás	ME	Nettó ár Ft/db	Bruttó ár Ft/db
	405P (*2452)	1002677	KPP18405P	kanna	25	kg	11 277,00	14 322,00
	440P (*1495)	1002678	KPP18440P	kanna	25	kg	11 277,00	14 322,00
	445P (*1122)	1002679	KPP18445P	kanna	25	kg	11 277,00	14 322,00
	450P (*1122)	1002680	KPP18450P	kanna	25	kg	11 277,00	14 322,00
	455P (*2171)	1002681	KPP18455P	kanna	25	kg	11 277,00	14 322,00
	470P (*1495)	1002682	KPP18470P	kanna	25	kg	11 277,00	14 322,00
	480P (*1454)	1002683	KPP18480P	kanna	25	kg	11 277,00	14 322,00
	490P (*1494)	1002684	KPP18490P	kanna	25	kg	11 277,00	14 322,00
	495P (*1494)	1002685	KPP18495P	kanna	25	kg	11 277,00	14 322,00
	600 (*1500)	1003741	KPP18600	kanna	25	kg	11 277,00	14 322,00
	605 (*1503)	1002686	KPP18605	kanna	25	kg	11 277,00	14 322,00
	610 (*1504)	1002687	KPP18610	kanna	25	kg	11 277,00	14 322,00
	615 (*1183)	1002688	KPP18615	kanna	25	kg	11 277,00	14 322,00
	625 (*1083)	1002690	KPP18625	kanna	25	kg	11 277,00	14 322,00
	630 (*1444)	1002691	KPP18630	kanna	25	kg	11 277,00	14 322,00
	635 (*1093)	1002692	KPP18635	kanna	25	kg	11 277,00	14 322,00
	640 (*1183)	1002693	KPP18640	kanna	25	kg	11 277,00	14 322,00
	645 (*1093)	1002694	KPP18645	kanna	25	kg	11 277,00	14 322,00
	655 (*1093)	1002696	KPP18655	kanna	25	kg	11 277,00	14 322,00
	660 (*1505)	1002697	KPP18660	kanna	25	kg	11 277,00	14 322,00
	665 (*1123)	1002698	KPP18665	kanna	25	kg	11 277,00	14 322,00
	670 (*2452)	1002699	KPP18670	kanna	25	kg	11 277,00	14 322,00
	675 (*1093)	1002700	KPP18675	kanna	25	kg	11 277,00	14 322,00
	685 (*1093)	1002701	KPP18685	kanna	25	kg	11 277,00	14 322,00

* Unigrund ajánlott színe

Minden ház
megérdemli
a JUBIZOL
hőszigetelő
rendszert!



AKÁR 25 ÉV
GARANCIA
AKÁR 40%
ENERGIAMEGTAKARÍTÁS
ÉPÍTÉSZETI ÉS MŰSZAKI
TANÁCSADÁS

www.jub.hu



JUBIZOL KULIRPLAST 1.8 színezett kvarc granulátumú akril vakolat



Leírás és felhasználási terület

- A KULIRPLAST 1.8 többszínű márvány-granulátumon alapuló akril vakolat;
- finoman megmunkált beltéri – folyosók, lépcsőházak stb. – és homlokzati felületek, különösen lábazatok dekoratív védelmére;
- tipikus egyenletesen szemcsés külső megjelenés;
- bármely enyhén érdes építési felületen jól megtapad;
- légköri hatásokkal szembeni jó ellenállás;
- fali algákkal és penészesedéssel szembeni tartós ellenállás.

Anyagszükséglet
~ 4,0 kg/m²

Szín	SAP kód	Termékkód	Rendelési egység	Db/rendelési egység	Kiszérelés	ME	Nettó ár Ft/db	Bruttó ár Ft/db	
	405 (*2452)	1009337	KPT18405B	kanna		25	kg	10 409,00	13 219,00
	440 (*1495)	1008941	KPT18440B	kanna		25	kg	10 409,00	13 219,00
	445 (*1122)	1008942	KPT18445B	kanna		25	kg	10 409,00	13 219,00
	450 (*1122)	1008943	KPT18450B	kanna		25	kg	10 409,00	13 219,00
	455 (*2171)	1008944	KPT18455B	kanna		25	kg	10 409,00	13 219,00
	460 (*1124)	1008945	KPT18460B	kanna		25	kg	10 409,00	13 219,00
	470 (*1495)	1008946	KPT18470B	kanna		25	kg	10 409,00	13 219,00
	480 (*1454)	1008947	KPT18480B	kanna		25	kg	10 409,00	13 219,00
	490 (*1494)	1009120	KPT18490B	kanna		25	kg	10 409,00	13 219,00
	495 (*1494)	1009338	KPT18495B	kanna		25	kg	10 409,00	13 219,00
	701 (*1454)	1008948	KPT18701B	kanna		25	kg	10 409,00	13 219,00
	702 (*1463)	1008949	KPT18702B	kanna		25	kg	10 409,00	13 219,00
	703 (*1463)	1008950	KPT18703B	kanna		25	kg	10 409,00	13 219,00
	704 (*1092)	1008951	KPT18704B	kanna		25	kg	10 409,00	13 219,00
	705 (*1091)	1008952	KPT18705B	kanna		25	kg	10 409,00	13 219,00
	706 (*1501)	1008953	KPT18706B	kanna		25	kg	10 409,00	13 219,00
	707 (*1091)	1008954	KPT18707B	kanna		25	kg	10 409,00	13 219,00
	708 (*2032)	1008955	KPT18708B	kanna		25	kg	10 409,00	13 219,00
	709 (*2032)	1008956	KPT18709B	kanna		25	kg	10 409,00	13 219,00
	710 (*3160)	1008957	KPT18710B	kanna		25	kg	10 409,00	13 219,00
	711 (*2172)	1008958	KPT18711B	kanna		25	kg	10 409,00	13 219,00
	712 (*4230)	1008959	KPT18712B	kanna		25	kg	10 409,00	13 219,00

* Unigrund ajánlott színe

ÁSVÁNYI SIMÍTOTT VAKOLAT 1.5



Leírás és felhasználási terület

- Az ÁSVÁNYI SIMÍTOTT VAKOLAT fehércementen, oltott mészen, ásványi töltőanyagokon és egyéb adalékanyagokon alapuló vakolat bel- és kültérre;
- a felvitt vakolatra az egyenletesen szemcsés felület jellemző;
- homlokzati és beltéri falfelületek dekorációs védelmére.

Anyagszükséglet
~ 2,6 kg/m²

Szín	SAP kód	Termékkód	Rendelési egység	Db/rendelési egység	Kiszérelés	ME	Nettó ár Ft/db	Bruttó ár Ft/db
fehér	1002758	MLG1520	raklap	48	25	kg	3 208,00	4 074,00

ÁSVÁNYI DÖRZSÖLT VAKOLAT 2.0



Leírás és felhasználási terület

- Az ÁSVÁNYI DÖRZSÖLT VAKOLAT fehércementen, oltott mészen, ásványi töltőanyagokon és egyéb adalékanyagokon alapuló vakolat;
- a felvitt vakolatra a barázdált, tölgfakéreghez hasonló felület jellemző;
- homlokzati és beltéri falfelületek dekorációs védelmére.

Anyagszükséglet
~ 2,6 kg/m²

Szín	SAP kód	Termékkód	Rendelési egység	Db/rendelési egység	Kiszérelés	ME	Nettó ár Ft/db	Bruttó ár Ft/db
fehér	1002759	MLZ2020	raklap	48	25	kg	3 208,00	4 074,00



6.1 Dekorációs vakolatok

G Mészcement vakolat

FINOM VAKOLAT 1.0 víztaszító záró vakolat



Leírás és felhasználási terület

- A FINOM VAKOLAT fehércementen, oltott mészen, ásványi töltőanyagokon és egyéb adalékanyagokon alapuló vékonyrétegű mészcement vakolat;
- homlokzati és beltéri ásványi falfelületek finom kiegyenlítéséhez, illetve simításához;
- a vakolat záróvakolatként is alkalmazható, amit beltéri felületek esetében záróvakolatként használhatunk, amelyet átfesthetünk vagy további víztaszító védelemmel láthatjuk el (JUBOSILhydrophob);
- magas víztaszító képesség.

Anyagszükséglet

~ 1,3 kg/m² 1 mm rétegvastagság esetén

Szín	SAP kód	Termékkód	Rendelési egység	Db/rendelési egység	Kiszerezés	ME	Nettó ár Ft/db	Bruttó ár Ft/db
fehér	1002277	FOM10	raklap	48	20	kg	3 464,00	4 399,00

6.1 Dekorációs vakolatok

H Kétkomponensű ásványi vakolat

BAVALIT bajor vakolat



Leírás és felhasználási terület

- A BAVALIT cementen, oltott mészen, ásványi töltőanyagokon és egyéb adalékanyagokon alapuló kétkomponensű ásványi vakolat;
- a felvitt vakolatra a barázdált, tölgycakéreghez hasonló felület jellemző;
- homlokzati és beltéri falfelületek dekorációs védelmére;
- nanofonóki keménységű.

Anyagszükséglet

A komp.: ~ 3,2 kg/m²
B komp.: ~ 0,4 kg/m² (AKRIL EMULZIÓ)

Szín	SAP kód	Termékkód	Rendelési egység	Db/rendelési egység	Kiszerezés	ME	Nettó ár Ft/db	Bruttó ár Ft/db
fehér	1000267	BVT20	raklap	48	20	kg	4 812,00	6 111,00

6.1 Dekorációs vakolatok

I Adalékanyagok

JUBIZOL FINISH WINTER ADDITIVE téli adalékanyag vakolathoz



Leírás és felhasználási terület

- A JUBIZOL UNIXIL FINISH WINTER S vakolatok megkötésének felgyorsítására szolgáló adalékanyag;
- a hozzáadott adalékanyag segítségével a vakolat +1°C és +15°C közötti hőmérsékleten, valamint max. 95% páratartalom mellett is beépíthető;
- hozzáadásával a vakolat a felhordást követően 24 óráig ellenáll a csapadékvízzel szemben;
- 1 flakon adalékanyag 25 kg JUBIZOL UNIXIL FINISH WINTER S-hez elég.

Anyagszükséglet

1 flakon adalékanyag / 25 kg JUBIZOL UNIXIL FINISH WINTER S - hez elegendő

Szín	SAP kód	Termékkód	Rendelési egység	Db/rendelési egység	Kiszerezés	ME	Nettó ár Ft/db	Bruttó ár Ft/db
színtelen	1003094	FUA01	flakon		0,5	l	5 200,00	6 604,00

JUBIZOL FINISH SUMMER ADDITIVE nyári adalékanyag vakolathoz



Leírás és felhasználási terület

- Vakolatok nyitott idejének meghosszabbítására szolgáló adalékanyag;
- az adalékanyag használható JUBIZOL ACRYL FINISH, JUBIZOL UNIXIL FINISH és JUBIZOL SILICONE FINISH vakolatoknál;
- a vakolatot magasabb, 25°C és 35°C közötti hőmérsékleten, valamint alacsonyabb páratartalom mellett is beépíthető;
- az adalékanyag használata nem változtatja a vakolat kiválasztott színárnyalatán;
- 1 kanna adalékanyag 25 kg JUBIZOL vakolathoz elég.

Anyagszükséglet

1 kanna adalékanyag / 25 kg Jubizol vakolat

Szín	SAP kód	Termékkód	Rendelési egység	Db/rendelési egység	Kiszerezés	ME	Nettó ár Ft/db	Bruttó ár Ft/db
színtelen	1003815	FWA02	kanna		1,25	kg	1 381,00	1 754,00

6.2 Ragasztók és ragasztóhabarcsok

JUBIZOL ULTRALIGHT FIX ragasztó és alapvakolat



Leírás és felhasználási terület

- A JUBIZOL ULTRALIGHT FIX polimer kötőanyagokkal és EPS granulátummal nemesített nagyrugalmasságú vastagrétegű habarcs;
- szigetelő lemezek felragasztására és alapvakolat kidolgozására alkalmazható;
- max. 8 mm-es vastagrétegű felhordás;
- jó páraáteresztő képesség;
- rendkívül könnyű felhordás.

Anyagszükséglet

(A) ragasztás: 3 - 4 kg/m²
(B) alapvakolat: ~1,2 kg/m² 1 mm rétegvastagság esetén



20 kg kiszerezés a készlet erejéig!

Szín	SAP kód	Termékkód	Rendelési egység	Db/rendelési egység	Kiszerezés	ME	Nettó ár Ft/db	Bruttó ár Ft/db
szürke	1002653	JUT20	raklap	48	20	kg	3 464,00	4 399,00
szürke	1009020	JUT25	raklap	42	25	kg	4 086,00	5 190,00

6.2 Ragasztók és ragasztóhabarcsok

JUBIZOL STRONG FIX ragasztó és alapvakolat



Leírás és felhasználási terület

- A JUBIZOL STRONG FIX a többi JUBIZOL elemmel kombinálva a jégeső ütései ellenálló mikroerősítős cementhabarcs;
- alkalmazható szigetelő lemezek ragasztásához és alapvakolat kidolgozásához a minimális tetőerősítéssel rendelkező, időjárásnak erősebben kitett homlokzatfelületeken;
- nagyfokú rugalmasság;
- jó páraáteresztő képesség.

20 kg kiszerelés a készlet erejéig!

Anyagszükséglet

- (A) ragasztás, (B) alapvakolat
- EPS lemezek: (A) 4,0 - 5,0 kg/m²;
 - (B) 4,5 kg/m²
 - ásványgyapot: (A) 4,0 - 5,0 kg/m²;
 - (B) 7,0 kg/m²



Szín	SAP kód	Termékkód	Rendelési egység	Db/rendelési egység	Kiszerelés	ME	Nettó ár Ft/db	Bruttó ár Ft/db
szürke	1002597	JST20	raklap	48	20	kg	3 464,00	4 399,00
szürke	1008900	JST25	raklap	42	25	kg	4 086,00	5 190,00

JUBIZOL WINTER RAGASZTÓHABARCS ragasztó és alapvakolat



Leírás és felhasználási terület

- A JUBIZOL WINTER RAGASZTÓHABARCS por alakú, polimer kötőanyagokkal nemesített, kiváló rugalmasságú, mikroerősítős cementes habarcs;
- alkalmazható szigetelő lemezek ragasztásra és alapvakolat készítésére;
- a hőmérséklet nem lehet -10 °C-nál alacsonyabb és +10 °C-nál magasabb, a levegő relatív páratartalma nem haladhatja meg a 80%-ot;
- ragasztáshoz és az alapvakolat kidolgozásához JUBIZOL HOMLOKZATON (EPS és XPS lemezek, ásványgyapot lamellák);
- magas páraáteresztő képesség;
- nagyon jó szilárdság;
- jó tapadás.

20 kg kiszerelés a készlet erejéig!

Anyagszükséglet

- (A) ragasztás, (B) alapvakolat
- (A) ragasztás: 4,0 - 5,0 kg/m²
 - (B) alapvakolat: ~ 1,5 kg/m² 1 mm rétegvastagság esetén

Szín	SAP kód	Termékkód	Rendelési egység	Db/rendelési egység	Kiszerelés	ME	Nettó ár Ft/db	Bruttó ár Ft/db
szürke	1005441	JLMW20	raklap	48	20	kg	3 464,00	4 399,00
szürke	1008902	JLMW25	raklap	42	25	kg	4 290,00	5 190,00

JUBIZOL MICROAIR FIX ragasztó és alapvakolat



Leírás és felhasználási terület

- A JUBIZOL MICROAIR FIX kiváló páraáteresztő képességű, fehér cementtel és egyéb adalékanyagokkal nemesített habarcskeverék;
- lyukacsos vagy lyukak nélküli expandált polisztirol alapú kiváló páraáteresztő képességű homlokzati hőszigetelő rendszerek szigetelő lemezeinek felragasztásához és alapvakolatának kidolgozásához.

20 kg kiszerelés a készlet erejéig!

Anyagszükséglet

- (A) ragasztás, (B) alapvakolat
- (A) ragasztás: 4,0 - 5,0 kg/m²
 - (B) alapvakolat: ~ 1,5 kg/m² 1 mm rétegvastagság esetén



Szín	SAP kód	Termékkód	Rendelési egység	Db/rendelési egység	Kiszerelés	ME	Nettó ár Ft/db	Bruttó ár Ft/db
fehér	1002533	JMI20	raklap	48	20	kg	2 943,00	3 738,00
fehér	1008901	JMI25	raklap	42	25	kg	3 679,00	4 672,00

JUBIZOL RAGASZTÓHABARCS ragasztó és alapvakolat



Leírás és felhasználási terület

- A JUBIZOL RAGASZTÓHABARCS por alakú, polimer kötőanyagokkal nemesített, kiváló rugalmasságú, mikroerősítős cementes habarcs;
- alkalmazható szigetelő lemezek ragasztásra és alapvakolat készítésére;
- jó tapadást is biztosít a szigetelő lemezekre és bármilyen falfelületre;
- nagyfokú páraáteresztés.

20 kg kiszerelés a készlet erejéig!

Anyagszükséglet

- (A) ragasztás, (B) alapvakolat
- EPS lemezek: (A) 4,0 - 5,0 kg/m²;
 - (B) 4,5 kg/m²
 - ásványgyapot: (A) 4,0 - 5,0 kg/m²;
 - (B) 7,0 kg/m²



Szín	SAP kód	Termékkód	Rendelési egység	Db/rendelési egység	Kiszerelés	ME	Nettó ár Ft/db	Bruttó ár Ft/db
szürke	1002507	JLM20	raklap	48	20	kg	2 861,00	3 460,00
szürke	1008898	JLM25	raklap	42	25	kg	3 378,00	4 290,00

JUBIZOL RAGASZTÓ ragasztó



Leírás és felhasználási terület

- A JUBIZOL RAGASZTÓ por alakú, polimer kötőanyagokkal nemesített cementes habarcs;
- csak az EPS szigetelőlemezek és a kőzetgyapot ragasztására alkalmazható;
- nagyfokú páraáteresztő képesség;
- jó tapadást biztosít;
- kiváló minőségű homlokzati ragasztó.

20 kg kiszerelés a készlet erejéig!

Anyagszükséglet

- (A) ragasztás
- EPS lemezek: (A) 4,0 - 5,0 kg/m²
 - ásványgyapot: (A) 4,0 - 5,0 kg/m²

Szín	SAP kód	Termékkód	Rendelési egység	Db/rendelési egység	Kiszerelés	ME	Nettó ár Ft/db	Bruttó ár Ft/db
szürke	1002505	JLL20	raklap	48	20	kg	2 340,00	2 972,00
szürke	1008899	JLL25	raklap	42	25	kg	2 780,00	3 530,00

6.2 Ragasztók és ragasztóhabarcsok

JUBIZOL UNIWOOL ragasztó és alapvakolat



Leírás és felhasználási terület

- A JUBIZOL UNIWOOL por alakú, polimer kötőanyagokkal nemesített, kiváló rugalmasságú, mikroerősítésű cementes habarcs;
- alkalmazható szigetelő lemezek ragasztásra és alapvakolat készítésére;
- keményebb hőszigetelő lemezek és ásványgyapot lamellák ragasztásához;
- nagyfokú páraáteresztő képesség;
- egyszerű elkészítés és felhordás.

Anyagszükséglet

- (A) ragasztás, (B) alapvakolat
- ásványgyapot: (A) 4,0 - 5,0 kg/m²;
(B) 7,0 kg/m²

Szín	SAP kód	Termékkód	Rendelési egység	Db/rendelési egység	Kiszerezés	ME	Nettó ár Ft/db	Bruttó ár Ft/db
szürke	1008939	UNW25B	raklap	42	25	kg	2 104,00	2 672,00

JUBIZOL EPS RAGASZTÓHABARCS ragasztó és alapvakolat



Leírás és felhasználási terület

- Az EPS ragasztóhabarcs por alakú, polimer kötőanyagokkal nemesített, kiváló rugalmasságú cementes habarcskeverék;
- EPS szigetelő lemezek ragasztásához az alapvakolat kidolgozásához alkalmazható a JUBIZOL EPS homlokzaton;
- kiváló rugalmasság;
- nagyfokú páraáteresztő képesség;
- mindenféle ásványi falfelületre (vakolatlan tégl- és betonfalak, vakolatlan porobeton falak, bármilyen vakolt fal, stb.) jól tapad.

Anyagszükséglet

- (A) ragasztás, (B) alapvakolat
- EPS lemezek: (A) 4,0 - 5,0 kg/m²;
(B) 4,5 kg/m²



Szín	SAP kód	Termékkód	Rendelési egység	Db/rendelési egység	Kiszerezés	ME	Nettó ár Ft/db	Bruttó ár Ft/db
szürke	1008933	348SLM25H	raklap	42	25	kg	1 630,00	2 030,00

JUBIZOL PREMIUM

öntisztuló homlokzati rendszer

- JUBIZOL EPS F G0 SunStop Premium
- JUBIZOL ULTRA LIGHT FIX
- JUBIZOL Nano finish S 1.5 vagy S 2.0

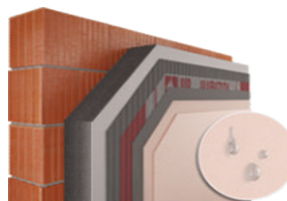

JUBIZOL MICRO AIR

lélegző homlokzati rendszer

- JUBIZOL EPS F-W2 (lyukacsos)
- JUBIZOL MICRO AIR FIX
- JUBIZOL Silicate finish S 1.5, S 2.0 vagy T 2.0

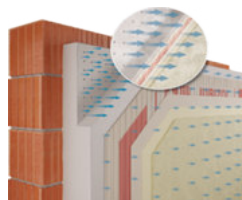

JUBIZOL STRONG

jégesőnek ellenálló homlokzati rendszer

- JUBIZOL EPS F-W0
- JUBIZOL STRONG FIX
- JUBIZOL Unixil finish S 1.5 vagy S 2.0

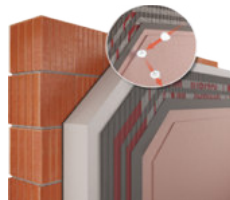

JUBIZOL MW

kőzetgyapot homlokzati rendszer

- KŐZETGYAPOT
- JUBIZOL RAGASZTÓHABARCS
- JUBIZOL Silicone finish S 1.5, S 2.0 vagy T 2.0

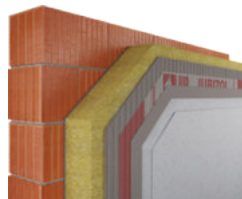

JUBIZOL EPS

polisztirol homlokzati rendszer

- JUBIZOL EPS F-W0
- JUBIZOL EPS RAGASZTÓ
- JUBIZOL Acryl finish S 1.5, S 2.0 vagy T 2.0

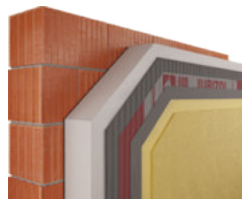

7.1 Javítás

JUBOSAN W110 javító gúzoló



Leírás és felhasználási terület

- A JUBOSAN W110 hidraulikus kötőanyagokon alapuló száraz habarcskeverék;
- a nedves vagy a sókkal terhelt falakon gúzoló funkciót tölt be;
- alapot képez a JUBOSAN W120 javító alapvakolat felhordását megelőzően;
- a JUBOSAN W120-szal és a JUBOSAN W130-cal együtt WTA 3K rendszert képez a nedves falak javítására, amely megfelel a Merkleblatt 2-9-04/D WTA követelményeknek;
- a JUBOSAN W130-cal együtt 2K rendszert képez a nedves falak javítására;
- szilárdítja a felületet;
- egyenletessé teszi a felület nedvszívó-képességét;
- összekötő réteget képez a régi és az új felület között;
- megfelelő felületek: téglá-, kő- vagy vegyes falak megtisztított felületei.

Anyagszükséglet
~ 7 - 12 kg/m²

Szín	SAP kód	Termékkód	Rendelési egység	Db/rendelési egység	Kiszereles	ME	Nettó ár Ft/db	Bruttó ár Ft/db
szürke	1002537	JOB20	raklap	48	20	kg	1 728,00	2 195,00

JUBOSAN W120 javító alapvakolat



Leírás és felhasználási terület

- A JUBOSAN W120 hidraulikus kötőanyagokon alapuló száraz habarcskeverék;
- nedves vagy sókkal terhelt falak felületeinek megmunkálására;
- a nagyobb egyenetlenségek valamint bemélyedések kiegyenlítésekor építési habarcsként szolgál;
- alapot képez a Jubosan W130 javítóvakolat felhordásához;
- a JUBOSAN W110-zel és a JUBOSAN W130-cal együtt WTA 3K rendszert képez a nedves falak javítására;
- páraáteresztő;
- víztaszító;
- sóálló.

Anyagszükséglet
~15 kg/m² 1 cm rétegvastagság esetén

Szín	SAP kód	Termékkód	Rendelési egység	Db/rendelési egység	Kiszereles	ME	Nettó ár Ft/db	Bruttó ár Ft/db
szürke	1002655	JWP18	raklap	48	18	kg	2 596,00	3 140,00

JUBOSAN W130 javító vakolat



Leírás és felhasználási terület

- A JUBOSAN W130 hidraulikus kötőanyagokon alapuló száraz habarcskeverék;
- új vakolatok kidolgozására a nedves vagy sókkal terhelt falakon;
- a JUBOSAN W110-zel és a JUBOSAN W120-szal együtt WTA 3K rendszert képez a nedves falak javítására;
- megakadályozza a vakolat légköri eredetű nedvesedését, nem fokozza a víz kapilláris emelkedését;
- festhető illetve dekorációs vakolatokkal ellátható.

Anyagszükséglet
~7 kg/m² 1 cm rétegvastagság esetén

Szín	SAP kód	Termékkód	Rendelési egység	Db/rendelési egység	Kiszereles	ME	Nettó ár Ft/db	Bruttó ár Ft/db
fehér	1002538	JOM12	raklap	48	12	kg	2 596,00	3 140,00

7.2 Felújítás

JUBIZOL REPARATUR (FELÚJÍTÓ VAKOLAT) elemi szálas homlokzati glett



Leírás és felhasználási terület

- A JUBIZOL REPARATUR polimer kötőanyagokkal nemesített elemi szálas homlokzati kiegyenlítő anyag;
- elsősorban repedezett homlokzati és beltéri felületek javítására és durván megmunkált felületek kiegyenlítésére alkalmazható;
- hőszigetelő rendszerek javítására;
- porobeton megmunkálására;
- rendkívül alacsony rugalmassági modul.

Anyagszükséglet
~1,4 kg/m² 1 mm rétegvastagság esetén

Szín	SAP kód	Termékkód	Rendelési egység	Db/rendelési egység	Kiszereles	ME	Nettó ár Ft/db	Bruttó ár Ft/db
fehér	1002822	ROM20	raklap	48	20	kg	2 596,00	3 140,00

8.1 Betonfestékek

EPOKSIL kétkomponensű epoxid betonfesték



Leírás és felhasználási terület

- Az EPOKSIL epoxid és poliamin gyanta alapú 2K diszperziós festék;
- elsősorban az alábbi felületek dekorációs védelmére: erősen igénybevett cementkötésű padlófelületek, erősen igénybevett beltéri falfelületek (iskolák, műhelyek, laboratóriumok, élelmiszeripar), alagutak, aluljárók és egyéb földalatti építmények fal- és mennyezeti felületei, fűtőolaj és egyéb olajtartályok és medencék alatti olajfogók, valamint egyéb agresszív folyadékok tárolása során;
- a beton karbonátosodás elleni védelmére.

Anyagszükséglet

250 - 350 ml/m² kétrétegű felhordás esetén



Szín	SAP kód	Termékkód	Rendelési egység	Db/rendelési egység	Kiszérelés	ME	Nettó ár Ft/db	Bruttó ár Ft/db
szürke 2	1002004	EPL0602	karton	2	6	kg	23 431,00	29 757,00
bézs 3	1002005	EPL0603	karton	2	6	kg	23 431,00	29 757,00
rozsdavörös 7	1002006	EPL0607	karton	2	6	kg	23 431,00	29 757,00
zöld 8	1002007	EPL0608	karton	2	6	kg	23 431,00	29 757,00
homokszürke 10	1002008	EPL0610	karton	2	6	kg	23 431,00	29 757,00

TAKRIL betonfesték



Leírás és felhasználási terület

- A TAKRIL polimer kötőanyagokon alapuló diszperziós festék;
- függőleges betonfelületek és egyéb cementkötésű felületek, valamint egyéb kültéri és beltéri falfelületek, és kevésbé igénybevett helyiségek cementkötésű padlófelületeinek dekorációs és por elleni védelmére;
- a beton karbonátosodás elleni védelmére.

Anyagszükséglet

180 - 200 ml/m² kétrétegű felhordás esetén



Szín	SAP kód	Termékkód	Rendelési egység	Db/rendelési egység	Kiszérelés	ME	Nettó ár Ft/db	Bruttó ár Ft/db
fehér 1001	1003479	TKN011001	karton	6	0,75	l	1 573,00	1 998,00
szürke 2	1002951	TKL0102	karton	6	0,75	l	1 573,00	1 998,00
sárga 4	1002953	TKL0104	karton	6	0,75	l	1 573,00	1 998,00
okker 5	1002954	TKL0105	karton	6	0,75	l	1 573,00	1 998,00
sötétbarna 6	1002955	TKL0106	karton	6	0,75	l	1 573,00	1 998,00
rozsdavörös 7	1002956	TKL0107	karton	6	0,75	l	1 573,00	1 998,00
zöld 8	1002957	TKL0108	karton	6	0,75	l	1 573,00	1 998,00
fekete 9	1002958	TKL0109	karton	6	0,75	l	1 573,00	1 998,00
szürke 31	1002961	TKL0131	karton	6	0,75	l	1 573,00	1 998,00
kék 101	1002960	TKL01101	karton	6	0,75	l	1 573,00	1 998,00
fehér 1001	1003483	TKN051001	karton	2	5	l	9 967,00	12 658,00
szürke 2	1002965	TKL0502	karton	2	5	l	9 967,00	12 658,00
sárga 4	1003643	színezhető	karton	2	5	l	9 967,00	12 658,00
okker 5	1003643	színezhető	karton	2	5	l	9 967,00	12 658,00
sötétbarna 6	1002966	TKL0506	karton	2	5	l	9 967,00	12 658,00
rozsdavörös 7	1003643	színezhető	karton	2	5	l	9 967,00	12 658,00
zöld 8	1003643	színezhető	karton	2	5	l	9 967,00	12 658,00
fekete 9	1003643	színezhető	karton	2	5	l	9 967,00	12 658,00
szürke 31	1003643	színezhető	karton	2	5	l	9 967,00	12 658,00
kék 101	1003643	színezhető	karton	2	5	l	9 967,00	12 658,00
fehér 1001	1003386	TKN161001	kanna	16	16	l	24 930,00	31 661,00
szürke 2	1002969	TKL1602	kanna	16	16	l	24 930,00	31 661,00
sárga 4	1003644	színezhető	kanna	16	16	l	24 930,00	31 661,00
okker 5	1003644	színezhető	kanna	16	16	l	24 930,00	31 661,00
sötétbarna 6	1003644	színezhető	kanna	16	16	l	24 930,00	31 661,00
rozsdavörös 7	1003644	színezhető	kanna	16	16	l	24 930,00	31 661,00
zöld 8	1003644	színezhető	kanna	16	16	l	24 930,00	31 661,00
fekete 9	1003644	színezhető	kanna	16	16	l	24 930,00	31 661,00
szürke 31	1003644	színezhető	kanna	16	16	l	24 930,00	31 661,00
kék 101	1003644	színezhető	kanna	16	16	l	24 930,00	31 661,00

Bázis	SAP kód	Termékkód	Rendelési egység	Db/rendelési egység	Kiszérelés	ME	Nettó ár Ft/db	Bruttó ár Ft/db
bázis 1000	1003484	TKN051000	karton	2	5 (4,50*)	l	8 997,00	11 426,00
bázis 2000	1003485	TKN052000	karton	2	5 (4,75*)	l	9 470,00	11 620,00
bázis 1000	1003387	TKN161000	kanna	16	16 (14,40*)	l	23 194,00	28 460,00
bázis 2000	1003486	TKN162000	kanna	16	16 (15,20*)	l	24 017,00	30 502,00



8.1 Betonfestékek

BETON COLOR betonfesték



Leírás és felhasználási terület

- A BETON COLOR polimer kötőanyagokon alapuló diszperziós festék;
- kültéri betonfelületek dekorációs védelmére;
- kiváló víztaszító-képesség tapadás;
- jó fedőképesség;
- légköri hatásokkal szemben ellenálló.

Anyagszükséglet

180 - 200 ml/m² kétrétegű felhordás esetén



	Szín	SAP kód	Termékkód	Rendelési egység	Db/rendelési egység	Kiszérelés	ME	Nettó ár Ft/db	Bruttó ár Ft/db
ÚJ	fehér 1001	1009066	BCO011001	karton	6	0,75	I	1 232,00	1 565,00
ÚJ	szürke 02	1009067	BCO0102	karton	6	0,75	I	1 232,00	1 565,00
ÚJ	sötétbarna 03	1009068	BCO0103	karton	6	0,75	I	1 232,00	1 565,00
ÚJ	oxid vörös 04	1009069	BCO0104	karton	6	0,75	I	1 232,00	1 565,00
ÚJ	zöld 05	1009070	BCO0105	karton	6	0,75	I	1 232,00	1 565,00
ÚJ	fekete 06	1009072	BCO0106	karton	6	0,75	I	1 232,00	1 565,00
ÚJ	okker 07	1009074	BCO0107	karton	6	0,75	I	1 173,00	1 490,00
ÚJ	fehér 1001	1009075	BCO021001	karton	8	2	I	3 224,00	4 094,00

8.2 Betonfelületek javítása

JUBOSAN C110 korróziógátló bevonat



Leírás és felhasználási terület

- A JUBOSAN C110 korróziógátló kötőhabarcs az armatúra védelemre szolgál, valamint alapozó bevonatként a betonfelületek javítóhabarcsának megtapadása során;
- cementen és polimer kötőanyagokon, valamint rozsdásodást megelőző szerekkel alapuló száraz habarcskeverék;
- a betonjavító rendszerekben alkalmazzuk a durva reprofílirozó habarcs alapozójaként.

Anyagszükséglet

1,9 kg/m² 1 mm rétegvastagság esetén

	Szín	SAP kód	Termékkód	Rendelési egység	Db/rendelési egység	Kiszérelés	ME	Nettó ár Ft/db	Bruttó ár Ft/db
	szürke	1002445	JCA20	raklap	48	20	kg	13 865,00	17 609,00

JUBOSAN C120 durva vakolat



Leírás és felhasználási terület

- Durva javító habarcs;
- egykomponensű száraz habarcskeverék;
- a habarcs rostszálakat tartalmaz, amelyek megakadályozzák a zsugorodást és javítják a fizikai tulajdonságait;
- beton elemek nem szerkezeti sérüléseinek javítására és foltozására;
- a beton kisebb és sekélyebb sérüléseinek javítása és betonnal javított felületek megmunkálása során használjuk;
- a friss habarcs tixotrop, ezért különösen alkalmas ferde vagy függőleges felületek javítására;
- réteg felhordása max. 1,5 cm vastagságban;
- R3 osztály, EN 1504-3.

Anyagszükséglet

~ 17 kg/m² 1 cm rétegvastagság esetén

	Szín	SAP kód	Termékkód	Rendelési egység	Db/rendelési egység	Kiszérelés	ME	Nettó ár Ft/db	Bruttó ár Ft/db
	szürke	5900727	TBJCG25	raklap	48	25	kg	5 200,00	6 604,00

JUBOSAN C130 finom vakolat



Leírás és felhasználási terület

- Homlokzati betonglett, amely a betonfelületek finom megmunkálására alkalmas;
- vékonyrétegű vakolatként alkalmazzuk a betonfelületek javító rendszerében, betonelemek javítása során;
- a friss habarcs tixotrop, ezért különösen alkalmas ferde vagy függőleges felületek javítására;
- R3 osztály, EN 1504-3.

Anyagszükséglet

~2 kg/m² 1 mm rétegvastagság esetén

	Szín	SAP kód	Termékkód	Rendelési egység	Db/rendelési egység	Kiszérelés	ME	Nettó ár Ft/db	Bruttó ár Ft/db
	szürke	5900725	TBJCB25	raklap	48	25	kg	5 200,00	6 604,00

9.1 Vízszigetelő anyagok

HYDROSOL EXPRESS 1K rugalmas vízzáró habarcs



Leírás és felhasználási terület

- A HYDROSOL EXPRESS 1K rugalmas diszperziós tömítőanyag nedves és vizes felületekre;
- felhasználásra kész;
- közvetlenül festhető;
- teljes mértékben vízálló és rugalmas csatlakozásokat biztosít;
- hozzáadott biocid védelem;
- kitölti a repedéseket;
- gyors száradás;
- oldószermentes.

Anyagszükséglet

1,3 kg/m² 1 mm rétegvastagság esetén

Szín	SAP kód	Termékkód	Rendelési egység	Db/rendelési egység	Kiszereles	ME	Nettó ár Ft/db	Bruttó ár Ft/db
fehér	1006975	HDI05	karton	2	5	kg	7 350,00	9 335,00

HYDROSOL SUPERFLEX 2K kétkomponensű rugalmas vízzáró habarcs



Leírás és felhasználási terület

- A HIDROSOL SUPERFLEX 2K kétkomponensű nagyrugalmasságú cementhabarcs;
- úszómedencék, teraszok, fürdőszobák függőleges és vízszintes felületeinek vízszigetelő védelmére;
- alkalmazható a csempeturkolatok beépítése előtt, valamint az épületek földbe ássott részeinek védelmére;
- felhordható csupán 2 rétegben is;
- bonyolult kül- és beltéri felületekhez;
- nagyfokú rugalmasság és hosszantartó vízszigetelő védelem;
- megakadályozza a beton degradációját;
- pozitív és negatív víznyomással szembeni védelem;
- kiválóan áthidalja a repedéseket.

Anyagszükséglet

1,5 kg/m² 1 mm rétegvastagság esetén



Komponens	SAP kód	Termékkód	Rendelési egység	Db/rendelési egység	Kiszereles	ME	Nettó ár Ft/db	Bruttó ár Ft/db
A	1002287	HDA20	zsák		20	kg	3 464,00	4 399,00
B	1002288	HDB07	kanna		7,5	kg	19 016,00	24 150,00

HYDROSOL ELASTIC rugalmas vízzáró habarcs



Leírás és felhasználási terület

- Cement, kvarchomok és speciális adalékok hozzáadásával készült habarcskeverék;
- fürdőszobák, erkélyek, teraszok és medencék csempeturkolatainak elhelyezését megelőzően;
- kül- és beltéri beton- és cement felületek rugalmas vízszigeteléséhez;
- víztartályok, csatornarendszerek lábazatok, támfalak rugalmas vízszigetelésére egyaránt használjuk.

Anyagszükséglet

~ 1,5 kg/m² 1 mm rétegvastagság esetén



Szín	SAP kód	Termékkód	Rendelési egység	Db/rendelési egység	Kiszereles	ME	Nettó ár Ft/db	Bruttó ár Ft/db
szürke	1002289	HDE18	zsák		18	kg	14 750,00	18 733,00

HYDROSOL CLASSIC vízzáró habarcs



Leírás és felhasználási terület

- A HYDROSOL CLASSIC száraz, cementalapú iparilag előállított habarcs;
- kül- és beltéri beton- és cementfelületek mint pl. vízgyűjtők, csatornarendszerek, lábazatok, betonkerítések, támfalak, stb. vízszigetelő védelmének kialakítására;
- építési objektumok földbeássott részeinek talajvíz betörésével szembeni védelmére.

Anyagszükséglet

~ 1,5 kg/m² 1 mm rétegvastagság esetén



Szín	SAP kód	Termékkód	Rendelési egység	Db/rendelési egység	Kiszereles	ME	Nettó ár Ft/db	Bruttó ár Ft/db
szürke	1003710	HDL05	zsák		5	kg	1 554,00	1 974,00
szürke	1002290	HDL20	zsák		20	kg	5 200,00	6 604,00



9.2 Szigetelő szalagok és mandzsetták

HYDROSOL HAJLATERŐSÍTŐ SZALAG



Leírás és felhasználási terület

- A HYDROZOL ELASTIC rugalmas vízszigetelő anyag megerősítéséhez;
- rugalmas hajlateralerősítő szalag fal- és padlófelületek találkozási felületeinek szigetelésére és megerősítésére, dilatációs hézagok rugalmas szigetelésére;
- jó hőmérséklet-állóság;
- alkáli-, sav- és sóoldatokkal, olajjal szemben ellenálló;
- kültéri és beltéri használatra.

	SAP kód	Termékkód	Rendelési egység	Db/rendelési egység	Kiszerezés	ME	Nettó ár Ft/m	Bruttó ár Ft/m
	5900221	TB900106	karton	1	10	fm	472,00	600,00
	5900200	TB900067	karton	1	50	fm	496,00	600,00

HYDROSOL MANDZSETTA 120 és 350 mandzsetta



Leírás és felhasználási terület

- A HYDROZOL ELASTIC rugalmas vízszigetelő anyag megerősítéséhez;
- rugalmas mandzsetta szerelvénycsatlakozások és lefolyók tömítésére alkalmas;
- jó hőmérséklet-állóság;
- alkáli-, sav- és sóoldatokkal, olajjal szemben ellenálló;
- kültéri és beltéri használatra.

	SAP kód	Termékkód	Rendelési egység	Db/rendelési egység	Kiszerezés	ME	Nettó ár Ft/db	Bruttó ár Ft/db
120x120mm	5900203	TB900070	karton	25	1	db	1 645,00	2 089,00
350x350mm	5900204	TB900071	karton	10	1	db	3 406,00	4 326,00

HYDROSOL KÜLSŐ SAROKELEM

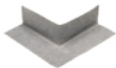

Leírás és felhasználási terület

- A HYDROZOL ELASTIC rugalmas vízszigetelő anyag megerősítéséhez;
- rugalmas külső sarokelem sarkok találkozási felületeinek és dilatációs hézagainak szigetelésére.

	SAP kód	Termékkód	Rendelési egység	Db/rendelési egység	Kiszerezés	ME	Nettó ár Ft/db	Bruttó ár Ft/db
	5900202	TB900069	karton	25	25	db	1 298,00	1 648,00

HYDROSOL BELSŐ SAROKELEM



Leírás és felhasználási terület

- A HYDROZOL ELASTIC rugalmas vízszigetelő anyag megerősítéséhez;
- rugalmas belső sarokelem sarkok találkozási felületeinek és dilatációs hézagainak szigetelésére.

	SAP kód	Termékkód	Rendelési egység	Db/rendelési egység	Kiszerezés	ME	Nettó ár Ft/db	Bruttó ár Ft/db
	5900201	TB900068	karton	25	25	db	1 298,00	1 648,00



9.3 Csemperagasztók

AKRINOL ELASTIC nagy rugalmasságú csemperagasztó



Leírás és felhasználási terület

- Az AKRINOL ELASTIC cement és speciális adalékanyag alapú S1 rugalmas építőipari ragasztó;
- alkalmas csempelelapok, klinker, mozaikok (kivéve üveg) fal- és padlófelületekre történő ragasztására;
- padlófűtéssel rendelkező épületekben járólapok ragasztására;
- csempek régi csempeburkolatokra történő ragasztásához;
- medencék csempeinek felragasztásához;
- problémás felületekre.

Anyagszükséglet

2 - 3 kg/m² a csempek nagyságától függően



Szín	SAP kód	Termékkód	Rendelési egység	Db/rendelési egység	Kiszerezés	ME	Nettó ár Ft/db	Bruttó ár Ft/db
szürke	1000146	ALE05	csomag	4	5	kg	843,00	1 071,00
szürke	1000147	ALE20	raklap	48	20	kg	2 464,00	2 980,00

AKRINOL FLEX rugalmas csemperagasztó



Leírás és felhasználási terület

- Az AKRINOL FLEX cementen és speciális adalékanyagokon alapuló építőipari ragasztó bel- és kültéri használatra;
- alkalmas kerámia csempek, klinker, üveg- és egyéb mozaikok fal- és padlófelületekre történő ragasztásához;
- járólapok ragasztásához a padlófűtéssel rendelkező épületekben;
- csempek régi csempeburkolatokra történő felragasztásához;
- csempek medencékben történő ragasztásához;
- problémás felületekre;
- C2TE osztály (EN 12004);
- meghosszabbított nyitott idő;
- nagyfokú tapadás.

Anyagszükséglet

2 - 3 kg/m² a csempek nagyságától függően



Szín	SAP kód	Termékkód	Rendelési egység	Db/rendelési egység	Kiszerezés	ME	Nettó ár Ft/db	Bruttó ár Ft/db
szürke	1008930	348ALF25H	raklap	42	25	kg	1 869,00	2 260,00

AKRINOL UNIFLEX többcélú építőipari ragasztó



Leírás és felhasználási terület

- Az AKRINOL UNIFLEX cementen és polimer kötőanyagokon alapuló rugalmas építőipari ragasztó;
- alkalmas kerámia csempek, klinker, üveg- és egyéb mozaikok fal- és padlófelületekre történő ragasztásához;
- erősebben igénybevett beltéri- és kevésbé igénybevett kültéri felületekre;
- nagyfokú tapadás.

Anyagszükséglet

2-3 kg/m² a csempek nagyságától függően



Szín	SAP kód	Termékkód	Rendelési egység	Db/rendelési egység	Kiszerezés	ME	Nettó ár Ft/db	Bruttó ár Ft/db
szürke	1003762	AUF25	raklap	42	25	kg	2 075,00	2 635,00

AKRINOL LIGHT csúcsmínőségű csemperagasztó



Leírás és felhasználási terület

- Az AKRINOL LIGHT könnyű adalékanyagokkal nemesített, 40%-kal nagyobb kiadóssággal rendelkező, többcélú cementes építőipari ragasztó;
- alkalmas csempelelapok, klinker, mozaikok (kivéve üveg) ragasztására a problémamentes fal- és padlófelületeken és padlólapok felragasztására a padlófűtéssel rendelkező helyiségekben;
- C1T osztály (EN 12004);
- rendkívül könnyű felhordás;
- hosszabb nyitott idő;
- nagyfokú tapadás;
- bel- és kültéri használatra.

Anyagszükséglet

1,5 - 2,5 kg/m² a csempek nagyságától függően



Szín	SAP kód	Termékkód	Rendelési egység	Db/rendelési egység	Kiszerezés	ME	Nettó ár Ft/db	Bruttó ár Ft/db
szürke	1000150	ALL20	raklap	48	20	kg	2 075,00	2 635,00

AKRINOL CLASSIC csempe- és gázbeton ragasztó



Leírás és felhasználási terület

- Az AKRINOL CLASSIC cement alapú többcélú építőipari bel- és kültéri ragasztó;
- alkalmas csempelelapok, klinker, üveg- és egyéb mozaikok (kivéve üveg) ragasztására a problémamentes fal- és padlófelületekre;
- könnyű tartó- és elválasztófalak építése során porobeton blokkok ragasztására;
- padlófűtéssel rendelkező épületekben járólapok ragasztására.

Anyagszükséglet

2 - 3 kg/m² a csempek nagyságától függően



Szín	SAP kód	Termékkód	Rendelési egység	Db/rendelési egység	Kiszerezés	ME	Nettó ár Ft/db	Bruttó ár Ft/db
szürke	1000151	ALN05	csomag	4	5	kg	604,00	767,00
szürke	1000152	ALN20	raklap	48	20	kg	1 554,00	1 974,00

9.4 Fugázó anyagok

AKRINOL FUGAMIX *színezhető, készre kevert fugázó anyag*



Leírás és felhasználási terület

- Az AKRINOL FUGAMIX egy cement alapú professzionális fugázó anyag;
- csempelapokból és klinkerből, üveg és egyéb mozaikokból, természetes és műköből álló fal- és padlóburkolatok fugázásához;
- alkalmas padlófűtéssel rendelkező helyiségek padlóburkolatához;
- kiváló víztaszító-képesség, kifejezett "drop effektus";
- **több, mint 300 színre színezhető;**
- falpenészel szembeni tartós ellenállás;
- hőmérsékletállóság (-40 és +80 °C között);
- max. 5 mm szélességű és mélységű fugák kitöltésére;
- bel- és kültéri használatra.

Anyagszükséglet

0,5 - 1,5 kg/m a fuga szélességétől és mélységétől, valamint a csempék nagyságától függően



Szín	SAP kód	Termékkód	Rendelési egység	Db/rendelési egység	Kiszérelés	ME	Nettó ár Ft/db	Bruttó ár Ft/db
fehér	1004466	FMX031001	karton	8	3	kg	3 886,00	4 935,00

AKRINOL FUGALUX *fugázó anyag*



Leírás és felhasználási terület

- Az AKRINOL FUGALUX egy cement alapú professzionális fugázó anyag;
- csempelapokból és klinkerből, üveg és egyéb mozaikokból, természetes és műköből álló fal- és padlóburkolatok fugázásához;
- alkalmas padlófűtéssel rendelkező helyiségek padlóburkolatához;
- kiváló víztaszító-képesség, kifejezett "drop effektus";
- rugalmas;
- nagyfokú kopásállóság és fagyállóság;
- falpenészel szembeni tartós ellenállás;
- hőmérsékletállóság (-40 és +70 °C között);
- max. 10 mm szélességű és mélységű fugák kitöltésére;
- bel- és kültéri használatra.

Anyagszükséglet

0,5 - 1,0 kg/m a fuga szélességétől és mélységétől, valamint a csempék nagyságától függően



Szín	SAP kód	Termékkód	Rendelési egység	Db/rendelési egység	Kiszérelés	ME	Nettó ár Ft/db	Bruttó ár Ft/db
fehér 10	1002252	FLX0210	karton	6	2	kg	860,00	1 092,00
jázmin 11	1002253	FLX0211	karton	6	2	kg	860,00	1 092,00
elefántcsont 12	1002254	FLX0212	karton	6	2	kg	860,00	1 092,00
bézs 13	1002255	FLX0213	karton	6	2	kg	860,00	1 092,00
manhattan 14	1002256	FLX0214	karton	6	2	kg	860,00	1 092,00
barna 18	1002260	FLX0218	karton	6	2	kg	860,00	1 092,00
gesztenye 20	1002262	FLX0220	karton	6	2	kg	860,00	1 092,00
kék 22	1002264	FLX0222	karton	6	2	kg	860,00	1 092,00
karamell 25	1002267	FLX0225	karton	6	2	kg	860,00	1 092,00
natura 111	1005572	FLX02111	karton	6	2	kg	860,00	1 092,00
cream 112	1005573	FLX02112	karton	6	2	kg	860,00	1 092,00
vanilla 113	1005574	FLX02113	karton	6	2	kg	860,00	1 092,00
silver 141	1005579	FLX02141	karton	6	2	kg	860,00	1 092,00
antracite 142	1005580	FLX02142	karton	6	2	kg	860,00	1 092,00
graphite 143	1005581	FLX02143	karton	6	2	kg	860,00	1 092,00
black 151	1005582	FLX02151	karton	6	2	kg	860,00	1 092,00
grass 171	1005578	FLX02171	karton	6	2	kg	860,00	1 092,00
red 211	1005576	FLX02211	karton	6	2	kg	860,00	1 092,00
ocean 221	1005577	FLX02221	karton	6	2	kg	860,00	1 092,00
sienna 251	1005575	FLX02251	karton	6	2	kg	860,00	1 092,00
fehér 10	1002272	FLX0510	karton	4	5	kg	1 728,00	2 195,00
manhattan 14	1002273	FLX0514	karton	4	5	kg	1 728,00	2 195,00



9.5 Tömítő anyagok

JUBOFLEX AKRIL *akril tömítőanyag*



Leírás és felhasználási terület

- A JUBOFLEX AKRIL akrilát diszperzió alapuló egykomponensű tömítőanyag;
- porózus anyagok (gipszlemez, csempék, beton, porobeton...) tartósan rugalmas tömítéséhez, ablak- és ajtókeretek közötti, gipszlemez és betonrészek közötti, különböző porózus anyagok közötti illesztésekhez, és a falakon levő kisebb repedések javításához;
- nedves felületek tömítésére;
- max. 15 %-ig tartósan tűri a tágulást és a zsugorodást;
- egyszerű felhordás;
- a függőleges résekben nem csúszik meg;
- kiválóan tapad a porózus anyagokra;
- a száradást követően vízállóvá válik és vízzel egyszerűen tisztítható;
- festhető;
- a légköri hatásokkal, napfényel és öregedéssel szemben ellenálló;
- nem tartalmaz oldószert;
- bel- és kültéri használatra.



Szín	SAP kód	Termékkód	Rendelési egység	Db/rendelési egység	Kiszerezés	ME	Nettó ár Ft/db	Bruttó ár Ft/db
fehér	5901239	TB900091	karton	12	300	ml	364,00	440,00

JUBOFLEX SILIKON *univerzális szilikonos tömítőanyag*



Leírás és felhasználási terület

- A JUBOFLEX SILIKON tartósan rugalmas, szilikonos, egykomponensű tömítőanyag;
- nedves helyiségekben a különböző anyagok közötti rések tartósan rugalmas tömítésére (fürdőszobák, konyhák, zuhanykabinok...);
- különböző anyagok (kerámia, üveg, fa, beton, műanyagok többsége, acél, alumínium...) érintkezési pontjainak tömítésére;
- fa-, alumínium vagy PVC keretek beüvegezésére, valamint építőipari dilatációs hézagok tömítésére;
- polikarbonát üveghez megfelelő;
- max. 25 %-ig tartósan tűri a tágulást és a zsugorodást;
- a függőleges résekben nem csúszik meg;
- penészel szemben ellenálló;
- kiválóan megtapad az építőipari anyagok többségén;
- a légköri hatásokkal és extrém hőmérsékletekkel szemben ellenálló;
- kémiaileg ellenálló és antikorróziós;
- UV-álló;
- bel- és kültéri használatra.



Szín	SAP kód	Termékkód	Rendelési egység	Db/rendelési egység	Kiszerezés	ME	Nettó ár Ft/db	Bruttó ár Ft/db
fehér 10	5901243	TB900084	karton	12	300	ml	860,00	1 092,00
elefántcsont 12	5901247	TB900085	karton	12	300	ml	860,00	1 092,00
bézs 13	5901242	TB900086	karton	12	300	ml	860,00	1 092,00
manhattan 14	5901245	TB900087	karton	12	300	ml	860,00	1 092,00
szürke 16	5901246	TB900088	karton	12	300	ml	860,00	1 092,00
karamell 25	5901244	TB900090	karton	12	300	ml	860,00	1 092,00
transparent 105	5901248	TB900105	karton	12	300	ml	860,00	1 092,00

JUBOFLEX MS *MS polimer tömítő- és ragasztóanyag*



Leírás és felhasználási terület

- A JUBOFLEX MS hibrid MS polimer alapú egykomponensű tömítő anyag;
- tartósan rugalmas tömítéshez (műanyagok, fém, beton, ablakkeretek illesztési pontjaihoz, építőipari dilatációs résekhez, építőipari előregyártott elemek között, külső falakon és növényházakban) és kevésbé bonyolult ragasztásokhoz;
- kiváló tapadás az építőipari anyagok többségére – beton, téglá, fa, alumínium, vas, rozsdamentes acél, réz és különböző műanyagok;
- max. 25 %-ig tartósan tűri a tágulást és a zsugorodást;
- alacsony hőmérséklete esetén is jól kinyomható;
- a függőleges résekben nem csúszik meg;
- kiváló mechanikai tulajdonságok, jó rugalmasság valamint UV-állóság;
- oldószert, izocianátot és szilikon nem tartalmaz;
- a légköri hatásokkal és extrém hőmérsékletekkel szemben ellenálló;
- kémiaileg tökéletesen ellenálló és szagtalan;
- megszilárdulásakor a zsugorodás 1%-nál alacsonyabb;
- a légköri hatásokkal és az öregedéssel szemben ellenálló;
- bel- és kültéri használatra.



Szín	SAP kód	Termékkód	Rendelési egység	Db/rendelési egység	Kiszerezés	ME	Nettó ár Ft/db	Bruttó ár Ft/db
fehér	5901240	TB900092	karton	12	290	ml	1 728,00	2 195,00
szürke	5901241	TB900093	karton	12	290	ml	1 728,00	2 195,00

BEÉPÍTÉSI RENDSZERJAVASLATOK

HYDROSOL BATHROOM rendszer a fürdőszoba vízszigeteléséhez és burkolásához

Lépések

1. Vízszigetelés - 1. réteg HYDROSOL Elastic
2. Vízszigetelés - HYDROSOL szigetelő szalag vagy mandzsetta
3. Vízszigetelés - 2. réteg HYDROSOL Elastic + JUBIZOL armatúraháló (padlófelületen)
4. Vízszigetelés - 3. réteg HYDROSOL Elastic
5. Csemperagasztás - AKRINOL Elastic, AKRINOL Flex vagy AKRINOL Classic
6. Fugázás - AKRINOL Fugamix vagy AKRINOL Fugalux

HYDROSOL BALCONY rendszer erkély vagy terasz vízszigeteléséhez és burkolásához

Lépések

1. Javítás vagy sarkok megerősítése - JUBIZOL sarokelem és JUBIZOL ragasztóhabarcs
2. Vízszigetelés - 1. réteg HYDROSOL Elastic
3. Vízszigetelés - HYDROSOL szigetelő szalag
4. Vízszigetelés - 2. réteg HYDROSOL Elastic + JUBIZOL armatúraháló
5. Vízszigetelés - 3. réteg HYDROSOL Elastic
6. Csemperagasztás - AKRINOL Elastic vagy AKRINOL Flex
7. Fugázás - AKRINOL Fugamix vagy AKRINOL Fugalux

HYDROSOL WALL rendszer támfal vagy tartófal vízszigeteléséhez

Lépések - elülső oldal

1. Vízszigetelés - 3 réteg HYDROSOL Elastic
2. Dekorációs védelem - 2 réteg TAKRIL

Lépések - hátsó oldal

1. Vízszigetelés - 3 réteg HYDROSOL Elastic
2. Vízszigetelés védelme

AKRINOL RESTORE rendszer régi burkolat felújításához

Lépések

Alapfelület - régi burkolat

1. Alapozás - AKRINOL Super Grip
2. Padlófűtés beépítése - opcionális
3. Padlókiegyenlítés - JUBOFLOOR 1-10 (csak padlófűtés beépítése esetén)
4. Csemperagasztás - AKRINOL Elastic, AKRINOL Flex vagy AKRINOL Uniflex
5. Fugázás - AKRINOL Fugamix vagy AKRINOL Fugalux
6. Rések tömítése (burkolólapok között) - JUBOFLEX Silikon
7. Rések tömítése (burkolólap és fal között) - JUBOFLEX Akril

AKRINOL FLEX BASE rendszer rugalmas alapfelület burkolásához

Lépések

Alapfelület - OSB lap, gipszkarton lemez, stb.

1. Alapozás - AKRINOL Super Grip
2. Vízszigetelés - 2 réteg HYDROSOL Superflex 2K vagy HYDROSOL Elastic
3. Megerősítés - JUBIZOL armatúraháló
4. Csemperagasztás - AKRINOL Elastic vagy AKRINOL Flex
5. Fugázás - AKRINOL Fugamix vagy AKRINOL Fugalux
6. Rések tömítése (burkolólapok között) - JUBOFLEX Silikon
7. Rések tömítése (burkolólap és fal között) - JUBOFLEX Akril

AKRINOL EXTRA LIGHT rendszer, amely javítja a szigetelést és kisebb felületi terhelést eredményez

Lépések

Alapfelület - könnyű hőszigetelő esztrich

1. Alapozás - AKRINOL Super Grip (megfelelően előkészített esztrichre)
2. Padlókiegyenlítés - JUBOFLOOR 1-10 (amennyiben szükséges az esztrich további kiegyenlítése)
3. Csemperagasztás - AKRINOL Light
4. Fugázás - AKRINOL Fugamix vagy AKRINOL Fugalux
5. Rések tömítése (burkolólapok között) - JUBOFLEX Silikon
6. Rések tömítése (burkolólap és fal között) - JUBOFLEX Akril

AKRINOL REVITAL rendszer sérült betonfelületek burkolásához

Lépések

Alapfelület - sérült beton

1. Javítás - JUBOSAN C120 javítóhabarcs (ha a betonfelület az armatúrahálóig sérült, használjunk C110 kötőhabarcsot is)
2. Vízszigetelés - 2 réteg HYDROSOL Superflex 2K vagy HYDROSOL Elastic
3. Megerősítés - JUBIZOL armatúraháló
4. Csemperagasztás - AKRINOL Elastic vagy AKRINOL Flex
5. Fugázás - AKRINOL Fugamix vagy AKRINOL Fugalux
6. Rések tömítése - JUBOFLEX Silikon

HYDROSOL rendszerek

AKRINOL rendszerek

10.1 JUPOL beltéri falfestékek színezése

DIPI SUPER COLOR pigment beltéri falfestékek és JUBIN akrilin színezéséhez



Leírás és felhasználási terület

- A DIPI SUPER COLOR egy folyékony pigment a JUPOL CLASSIC és a JUPOL CITRO paszettel árnyalatokban történő színezéséhez;
- a színezés során 15 l fehér festékhez legfeljebb 300 ml DIPI SUPER COLOR-t keverjünk;
- a termék nem alkalmas a szilikátos, szilikonos és mészfestékek színezésére vagy önálló bevonatként;
- íri vonzó színárnyalatok íri csomagolásban a dívatás színek előállításához

Anyagszükséglet

max. 300 ml / 15 l beltéri falfesték

Szín	SAP kód	Termékkód	Rendelési egység	Db/rendelési egység	Kiszérelés	ME	Nettó ár Ft/db	Bruttó ár Ft/db
sárga 5	1003879	DCR01005	karton	15	100	ml	393,00	499,00
narancssárga 15	1003880	DCR01150	karton	15	100	ml	393,00	499,00
korallvörös 20	1003892	DCR01200	karton	15	100	ml	393,00	499,00
piros 25	1003882	DCR01250	karton	15	100	ml	393,00	499,00
ciklámen 30	1003890	DCR01300	karton	15	100	ml	393,00	499,00
ibolya 35	1003883	DCR01350	karton	15	100	ml	393,00	499,00
okker 45	1003884	DCR01450	karton	15	100	ml	393,00	499,00
tejeskávés 50	1003891	DCR01500	karton	15	100	ml	393,00	499,00
barna 55	1003885	DCR01550	karton	15	100	ml	393,00	499,00
pisztácia 70	1003889	DCR01700	karton	15	100	ml	393,00	499,00
zöld 75	1003886	DCR01750	karton	15	100	ml	393,00	499,00
kék 85	1003887	DCR01850	karton	15	100	ml	393,00	499,00
fekete 95	1003888	DCR01950	karton	15	100	ml	393,00	499,00

DIPI KONCENTRAT pigment beltéri falfestékek színezéséhez



Leírás és felhasználási terület

- A DIPI KONCENTRAT pasztererő színező anyag, különböző beltéri disperziós falfestékek színezésére;
- valamivel intenzívebb árnyalatok lehetségesek, mint a DIPI COLOR-nál;
- a színezés során 10 l fehér festékhez legfeljebb 200 ml DIPI KONCENTRAT-ot keverjünk;
- szilikátos, szilikonos vagy mészfestékek színezésére, illetve önálló bevonatként nem használható.

Anyagszükséglet

max. 200 ml / 10 l beltéri falfesték

Szín	SAP kód	Termékkód	Rendelési egység	Db/rendelési egység	Kiszérelés	ME	Nettó ár Ft/db	Bruttó ár Ft/db
sárga 5	1000270	DCK0105	karton	12	100	ml	728,00	925,00
terracotta 10	1005945	DCK0110	karton	12	100	ml	728,00	925,00
narancssárga 15	1000271	DCK0115	karton	12	100	ml	728,00	925,00
korallvörös 20	1005948	DCK0120	karton	12	100	ml	728,00	925,00
piros 25	1000272	DCK0125	karton	12	100	ml	728,00	925,00
ibolya 35	1000273	DCK0135	karton	12	100	ml	728,00	925,00
okker 45	1000274	DCK0145	karton	12	100	ml	728,00	925,00
barna 55	1000275	DCK0155	karton	12	100	ml	728,00	925,00
pisztácia 70	1005949	DCK0170	karton	12	100	ml	728,00	925,00
zöld 75	1000276	DCK0175	karton	12	100	ml	728,00	925,00
kék 85	1000277	DCK0185	karton	12	100	ml	728,00	925,00
szilva 90	1005950	DCK0190	karton	12	100	ml	728,00	925,00
fekete 95	1000278	DCK0195	karton	12	100	ml	728,00	925,00

10.2 Színező anyagok profi felhasználásra

UNIPAS színezőpaszta



Leírás és felhasználási terület

- Az UNIPAS adagolható folyékony vízbázisú készítmény, amely nem tartalmaz kötőanyagokat, és kiváló minőségű szerves vagy szervetlen pigmenteken alapulnak;
- a kiváló kiszáradás elleni védelmének köszönhetően használható klasszikus és automata színkeverőgépekben, valamint ipari színező állomásokon is.

Anyagszükséglet

a színárnyalatától és a színezendő terméktől függ



Szín	SAP kód	Termékkód	Rendelési egység	Db/rendelési egység	Kiszérelés	ME	Nettó ár Ft/db	Bruttó ár Ft/db
W101	1003023	UPS01101	karton	6	1,5	l	9 150,00	11 621,00
Y201	1003024	UPS01201	karton	6	1,5	l	9 150,00	11 621,00
Y202	1003025	UPS01202	karton	6	1,5	l	17 550,00	22 289,00
Y203	1003026	UPS01203	karton	6	1,5	l	44 550,00	56 579,00
Y204	1003027	UPS01204	karton	6	1,5	l	33 600,00	42 672,00
R302	1003029	UPS01302	karton	6	1,5	l	9 150,00	11 621,00
R303	1003030	UPS01303	karton	6	1,5	l	17 550,00	22 289,00
R305	1003032	UPS01305	karton	6	1,5	l	37 500,00	47 625,00
R306	1003033	UPS01306	karton	6	1,5	l	13 500,00	17 145,00
R310	1003036	UPS01310	karton	6	1,5	l	48 900,00	62 103,00
B401	1003037	UPS01401	karton	6	1,5	l	13 500,00	17 145,00
B402	1003038	UPS01402	karton	6	1,5	l	44 700,00	56 769,00
G501	1003039	UPS01501	karton	6	1,5	l	17 550,00	22 289,00
G502	1003040	UPS01502	karton	6	1,5	l	13 500,00	17 145,00
X601	1003041	UPS01601	karton	6	1,5	l	8 850,00	11 240,00
X602	1003042	UPS01602	karton	6	1,5	l	8 850,00	11 240,00
W101	1003044	UPS05101	karton	2	5	l	27 000,00	34 290,00
Y201	1003045	UPS05201	karton	2	5	l	27 000,00	34 290,00
Y202	1003046	UPS05202	karton	2	5	l	51 000,00	64 770,00

JUB FAVOURITE FEELINGS SZÍNKÁRTYA



Megnevezés	SAP kód	Termékkód	ME	Nettó ár Ft/db	Bruttó ár Ft/db
JUB Favourite feelings színkártya	9400300	TBBK00006	db	6 110,00	7 760,00

NCS SZÍNKÁRTYA

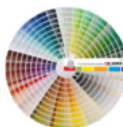

Megnevezés	SAP kód	Termékkód	ME	Nettó ár Ft/db	Bruttó ár Ft/db
NCS színkártya	9400013	TBBK00010	db	28 520,00	36 220,00



JUPOL HENGER 120 NYÉLLEL

Leírás és felhasználási terület

- Nem látható élek;
- egységes struktúra.

SAP kód	Termékkód	ME	Nettó ár Ft/db	Bruttó ár Ft/db
5900182	TB773001	db	1 402,00	1 781,00



JUPOL HENGER 180 NYÉLLEL

Leírás és felhasználási terület

- Nem látható élek;
- egységes struktúra.

SAP kód	Termékkód	ME	Nettó ár Ft/db	Bruttó ár Ft/db
5900181	TB772001	db	2 638,00	3 350,00



JUPOL HENGER 250 NYÉLLEL

Leírás és felhasználási terület

- Nem látható élek;
- egységes struktúra.

SAP kód	Termékkód	ME	Nettó ár Ft/db	Bruttó ár Ft/db
5900105	TB381001	db	3 055,00	3 880,00



JUPOL HENGER 250

Leírás és felhasználási terület

- Nem látható élek;
- egységes struktúra.

SAP kód	Termékkód	ME	Nettó ár Ft/db	Bruttó ár Ft/db
5900081	TB280100	db	2 142,00	2 720,00



JUB RAKLAP

Megnevezés	SAP kód	Termékkód	ME	Nettó ár Ft/db	Bruttó ár Ft/db
JUB raktap	4001227	PTLE001	db	2 890,00	3 670,00



JUB PÓLÓ

Megnevezés	SAP kód	Termékkód	ME	Nettó ár Ft/db	Bruttó ár Ft/db
JUB póló	9400117	TBNR00001	db	1 150,00	1 460,00



JUBIZOL PÓLÓ

Megnevezés	SAP kód	Termékkód	ME	Nettó ár Ft/db	Bruttó ár Ft/db
JUBIZOL póló	9400138	TBNR00076	db	1 150,00	1 460,00



KANTÁROS FESTŐNADRÁG

Megnevezés	SAP kód	Termékkód	ME	Nettó ár Ft/db	Bruttó ár Ft/db
Kantáros festőnadrág	9400192	TBPR00016	db	5 614,00	7 130,00



KANTÁROS FESTŐNADRÁG KABÁTTAL

Megnevezés	SAP kód	Termékkód	ME	Nettó ár Ft/db	Bruttó ár Ft/db
Kantáros festőnadrág kabáttal	9400191	TBPR00010	db	11 236,00	14 270,00



BASEBALL SAPKA

Megnevezés	SAP kód	Termékkód	ME	Nettó ár Ft/db	Bruttó ár Ft/db
Baseball sapka	9400125	TBNR00031	db	984,00	1 250,00



KÜLTÉRI SZÍNEK HASZNÁLATA

Kültéri felületeken nem alkalmazható színárnyalatok a JUB színkártyáról

1264, 1265, 1285, 1295, 1305, 1315
 2261, 2262, 2263, 2282, 2283, 2284, 2292, 2293, 2294, 2302, 2303, 2304, 2312, 2313, 2314, 2332
 3260, 3281, 3291, 3301, 3311, 3331, 3361
 4280, 4290, 4300, 4310, 4360, 4590, 4591, 4592
 5550, 5551, 5552, 5560, 5561, 5562, 5572, 5580, 5581, 5582

Kültéri felületeken csak bizonyos termékeknél alkalmazható színek a JUB színkártyáról, melyek a teljes felületen alkalmazhatóak

1235, 1245, 1335, 1344, 1345, 1355, 1365, 1374, 1375
 2061, 2062, 2233, 2234, 2242, 2243, 2244, 2322, 2333, 2334, 2341, 2342, 2343, 2352, 2353, 2354, 2363, 2364, 2371, 2372, 2373, 2381, 2382
 3060, 3241, 3340, 3450, 3480
 4600, 4601, 4602, 4610, 4611, 4612
 5510, 5511, 5512, 5520, 5521, 5522, 5620, 5621, 5622, 5630, 5631, 5632

Kültéri felületeken korlátozottan alkalmazható színárnyalatok a JUB színkártyáról

1090, 1110, 1120, 1130, 1140, 1141, 1180, 1181, 1190, 1191, 1200, 1201, 1210, 1211, 1212, 1250, 1251, 1270, 1271, 1440, 1460, 1490, 1500, 1501, 1502
 2232, 2321, 2391, 2431
 3170, 3221, 3231, 3320, 3351, 3370, 3380, 3390, 3420, 3430, 3470
 4220, 4230, 4240, 4330, 4350, 4640, 4650, 4660
 5530, 5531, 5532, 5540, 5541, 5542, 5570, 5571

0 és 1 végű színárnyalatok, melyekre színezhető az ATG/FUG

4641, 4651, 4661

2 végű színárnyalatok, melyekre színezhető az FTG

1212, 1502, 5632

COOL színárnyalatok - JUB Favourite Feelings színkártya

010C, 020C, 030A, 050A, 060A, 070A, 080A, 090A, 090C, 100A, 100C, 110A, 120A, 130A, 140A, 150A, 160A, 170A, 190A, 200A, 220A, 230A, 290A, 310A, 320A, 330A, 340A, 380A, 400A, 385A, 190B, 400B, 385B, 060B, 120B, 030B, 070B, 080B, 100B, 090B, 110B, 040B, 020B, 010B

COOL színárnyalatok - JUB színkártya

4660, 1500, 1501, 1490, 3420, 1190, 1140, 1130, 1120, 1090

Megközelítő térfogat színezés után	ME	Térfogat színezés előtt		
		1000	1001	2000
0,65	l	0,585	0,65	0,6175
0,75	l	0,675	0,75	0,7125
2	l	1,8	2	1,9
2,25	l	2,025	2,25	2,1375
5	l	4,5	5	4,75
10	l	9	10	9,5
15	l	13,5	15	14,25
25	kg	24	25	24

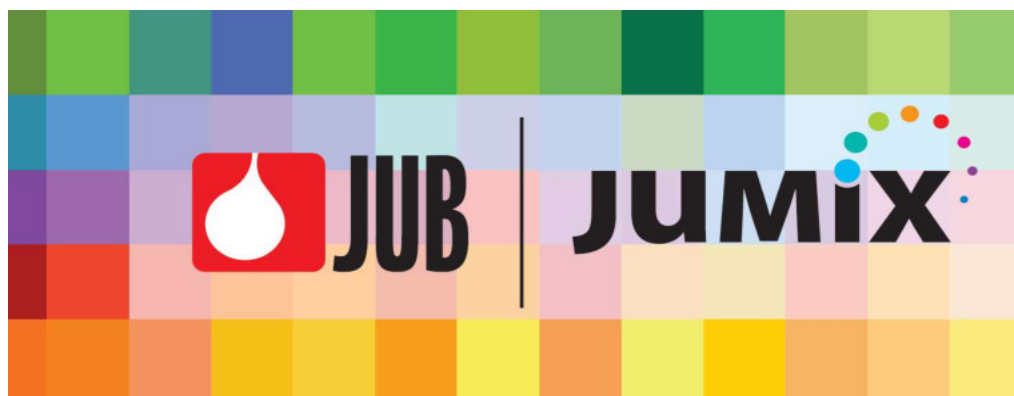

12.1 Alapozó

MARKpro 1:8 MÉLYALAPOZÓ



Leírás és felhasználási terület

- A MARKpro MÉLYALAPOZÓ polimeres kötési vizes diszperzió, amely alapozó bevonatként vagy impregnáló anyagként használható az ásványi felületeken a glettést vagy a belső diszperziós festékek felhordását megelőzően;
- hígítás: vízzel 1:8 arányban, a felület nedvszívó-képességétől függően;
- megköti a poros részeket, melyeket tisztítással nem tudunk eltávolítani.

Anyagszükséglet

20 - 30 g/m² (hígítatlan alapozó és normál nedvszívó képességű felület esetén)

Szín	SAP kód	Termékkód	Rendelési egység	Db/rendelési egység	Kiszereelés	ME	Nettó ár Ft/db	Bruttó ár Ft/db
színtelen	1008961	MOP01B	karton	6	1	kg	959,00	1 218,00

MARKpro GRUND VAKOLATALAPOZÓ



Leírás és felhasználási terület

- A MARKpro GRUND finomszemcsés, kvarchomok tartalmú univerzális alapozó, homlokzati falfelületekre és hőszigetelő rendszerek alapvakolatára használható a MARKpro dekorációs vakolat felhordása előtt;
- javítja a vakolat megtapadását a felületen;
- vízfelvétel tekintetében egyenletessé teszi a felületet;
- fokozza a felület víztaszító-képességét;
- pasztel színárnyalatokban színezhető.

Anyagszükséglet

120 - 200 g/m²



Szín	SAP kód	Termékkód	Rendelési egység	Db/rendelési egység	Kiszereelés	ME	Nettó ár Ft/db	Bruttó ár Ft/db
fehér	1008712	MGD251001B	kanna	24	25	kg	10 740,00	13 640,00

12.2 Glett

MARKpro GLETT



Leírás és felhasználási terület

- A MARKpro GLETT por alakú (mész-cement alapú) anyag a beltéri fal- és mennyezetfelületek finoman történő kiegyenlítésére;
- kitölthető vele minden kisebb mélyedés, lyuk, karcolás és kijavítható minden egyéb hiba vagy sérülés;
- a simított felületek bármely beltéri falfestékkel lefesthetők.

Anyagszükséglet

~1 kg/m²/mm

Szín	SAP kód	Termékkód	Rendelési egység	Db/rendelési egység	Kiszereelés	ME	Nettó ár Ft/db	Bruttó ár Ft/db
fehér	1006717	MGM02B	csomag	6	2	kg	256,00	325,00
fehér	1006718	MGM25B	zsák	42	25	kg	2 166,00	2 751,00

12.3 Beltéri falfesték

MARKpro BELTÉRI FALFESTÉK



Leírás és felhasználási terület

- A MARKpro BELTÉRI FALFESTÉK vizes diszperzió és polimeres kötési alapon készült falfesték;
- a falak és a mennyezet díszítő védelmére használják a lakóépületekben és kereskedelmi épületekben, valamint egyéb létesítményekben;
- megfelelő alapfelület: mindenféle finom vakolat, kiegyenlítő anyagokkal simított felületek, stb.;
- jó páraáteresztő-képesség;
- száraz dörzsöléssel szemben ellenálló;
- pasztel színárnyalatokban színezhető Jumix színkeverő rendszer alapján.

Anyagszükséglet

0,3 - 0,4 kg/m² kétrétegű felhordás esetén



Szín	SAP kód	Termékkód	Rendelési egység	Db/rendelési egység	Kiszereelés	ME	Nettó ár Ft/db	Bruttó ár Ft/db
fehér	1008707	348MPD031001B	karton	8	3	kg	860,00	1 092,00
fehér	1008709	070MPD081001B	karton	2	8	kg	1 728,00	2 195,00
fehér	1008960	348MPD251001B	kanna	24	25	kg	3 464,00	4 399,00

12.4 Homlokzatfesték

MARKpro HOMLOKZATFESTÉK



Leírás és felhasználási terület

- A MARKpro HOMLOKZATFESTÉK polimer kötőanyag alapú homlokzatfesték;
- a festék alkalmas finoman vakolt, illetve finoman simított homlokzatfelületek festésére;
- rendkívül alacsony illékony szerves vegyület tartalom;
- víztaszító;
- jó fedőképességű;
- ellenálló a légköri hatásokkal szemben;
- környezet- és felhasználóbarát termék;
- egyszerű felhordás;
- pasztel színárnyalatokban színezhető Jumix színkeverő rendszer alapján.

Anyagszükséglet

190 - 210 ml/m² kétrétegű felhordás esetén



Szín	SAP kód	Termékkód	Rendelési egység	Db/rendelési egység	Kiszerelés	ME	Nettó ár Ft/db	Bruttó ár Ft/db
fehér	1008715	MAF051001B	karton	2	5	I	4 597,00	5 838,00
fehér	1008716	MAF151001B	kanna	24	15	I	8 673,00	11 015,00

12.5 Dekorációs vakolatok

A Akril vakolatok

MARKpro AKRIL SIMÍTOTT VAKOLAT 1,5 MM



Leírás és felhasználási terület

- A MARKpro AKRIL SIMÍTOTT VAKOLAT elemi szál erősítés vékonyrétegű nemes vakolat polimer kötés alapon;
- a felhordott vakolatra jellemző az egyenletesen szemcsés felület;
- bármilyen enyhén érdes építési felületen jól megtapad;
- minden éghajlati viszonyoknak ellenáll;
- magas szilárdság;
- jó páraáteresztő- és víztaszító-képesség;
- algásodás és penészesedés elleni további védelem;
- hosszú nyitott idő;
- pasztel színárnyalatokban színezhető Jumix színkeverő rendszer alapján.

Anyagszükséglet

2,3 - 2,5 kg/m²



Szín	SAP kód	Termékkód	Rendelési egység	Db/rendelési egység	Kiszerelés	ME	Nettó ár Ft/db	Bruttó ár Ft/db
fehér	1008701	MAG151001B	kanna	24	25	kg	6 606,00	8 390,00

MARKpro AKRIL DÖRZSÖLT VAKOLAT 2,0 MM



Leírás és felhasználási terület

- A MARKpro AKRIL DÖRZSÖLT VAKOLAT elemi szál erősítés vékonyrétegű nemes vakolat polimer kötés alapon;
- a felvitt vakolatra jellemző a barázdált, tölgycakéreghez hasonló felület;
- bármilyen enyhén érdes építési felületen jól megtapad;
- minden éghajlati viszonyoknak ellenáll;
- magas szilárdság;
- jó páraáteresztő- és víztaszító-képesség;
- algásodás és penészesedés elleni további védelem;
- hosszú nyitott idő;
- pasztel színárnyalatokban színezhető Jumix színkeverő rendszer alapján.

Anyagszükséglet

2,2 - 2,5 kg/m²



Szín	SAP kód	Termékkód	Rendelési egység	Db/rendelési egység	Kiszerelés	ME	Nettó ár Ft/db	Bruttó ár Ft/db
fehér	1008705	MAZ201001B	kanna	24	25	kg	6 606,00	8 390,00

12.5 Dekorációs vakolatok

B Ásványi vakolatok

MARKpro ÁSVÁNYI SIMÍTOTT VAKOLAT 1,5 MM



Leírás és felhasználási terület

- Beltéri és homlokzati felületek por alakú mészcement alapú vékonyrétegű dekorációs védelmére;
- bármilyen enyhén érdes építési felületen jól megtapad;
- kitűnő páraáteresztő-képesség.

Anyagszükséglet

~2,5 kg/m²

Szín	SAP kód	Termékkód	Rendelési egység	Db/rendelési egység	Kiszerelés	ME	Nettó ár Ft/db	Bruttó ár Ft/db
fehér	1006719	MMG1525B	zsák	24	25	kg	2 249,00	2 856,00

MARKpro ÁSVÁNYI DÖRZSÖLT VAKOLAT 2,0 MM



Felhasználási terület

- Beltéri és homlokzati felületek por alakú mészcement alapú vékonyrétegű dekorációs védelmére;
- bármilyen enyhén érdes építési felületen jól megtapad;
- kitűnő páraáteresztő-képesség.

Anyagszükséglet

~2,5 kg/m²

Szín	SAP kód	Termékkód	Rendelési egység	Db/rendelési egység	Kiszereelés	ME	Nettó ár Ft/db	Bruttó ár Ft/db
fehér	5901375	MMZ2025B	zsák	24	25	kg	2 249,00	2 856,00

12.6 Ragasztó

MARKpro UNIVERZÁLIS RAGASZTÓ



Felhasználási terület

- A MARKpro UNIVERZÁLIS RAGASZTÓ polimer kötőanyagokkal nemesített por alakú, jó rugalmasságú, cementhabarcs;
- alkalmazható szigetelő lemezek ragasztásra, alapvakolat készítésére és hálógyazásra;
- magas páraáteresztő- és víztaszító-képesség.

Anyagszükséglet

~8 kg/m² EPS lapok ragasztása és hálóbeágyazás esetén

Szín	SAP kód	Termékkód	Rendelési egység	Db/rendelési egység	Kiszereelés	ME	Nettó ár Ft/db	Bruttó ár Ft/db
szürke	1008962	348MUL25H	zsák	42	25	kg	1 480,00	1 880,00

MARK

PRO

Nyomdai vagy szerkesztési hibákból eredő károkért felelősséget nem vállalunk!